

タイ自由ランド

タイ自由ランド
15,000部発行!
日本人会の会員
5,000世帯に配布中!

タイ自由ランド

毎月5日と20日にフリーペーパーを発行しており、バンコクを中心にシラチャーにも配布しています。紙面の記事等はウェブサイトにも掲載し、広告主のコラム等はすべてウェブでもご覧いただけます。キーワードで検索すると、それらのコラムが上位に表示され、広告効果がさらに高まります。

タイの歴史を少しでも知っているタイがより面白くなります。そこでぜひ訪れてほしいのが「バンコク国立博物館」。

1000点以上の貴重な展示品があり、ここに来ればタイのことを少しでも知れます。しかし、タイをあまり知らない、ましてや説明書きがタイ語や英語で書かれているので理解が難しいでしょう。そこで、おすすめの日本人ボランティアによる日本語ガイドツアー。日本語で展示品を

わかりやすく説明してくれ、ガイドなしでは気づかなかつたことやタイの歴史について教えてくれます。今回は日本語ガイドツアーの様子と、日本語ガイド2名の方のインタビュー内容をご紹介します。

ループに3人のガイドが付き、数人のゲスト(観光客、在住者)でスタート。平日にもかかわらず、思っていた以上のゲストがいたので驚きました。

日本語ガイドツアーは、貴重な展示品の数々の中から特に見もの展示品を見て行くのですが、その都度日本語ガイドの方は、言葉での説明だけで

いう間に2時間の日本語ガイドツアーは、いいのかわからないか?というほど充実した時間でした。それにしても、日本語ガイドの方の知識の豊富さとわかりやすい説明は、たくさん勉強したのだと感じるぐらいです。

日本語ガイドツアーが凄い!

日本人ボランティアの努力が垣間見える

さて、日本語ガイドの日本人ボランティアをしている栗原さんと栗山さんについて



ヒンドゥー教三大神の姿を見比べられるので面白い

まず、日本語ガイドツアーは、毎週水曜日と木曜日の朝9時30分から11時30分に行われます。入場料は200バーツを払えば無料で日本語ガイドに参加でき、当日予約なしで博物館のチケット売り場付近に集合なので、気軽に参加できます。2つのグループに分かれ、ひとつは

なく、絵の拡大図や地図、漢字などを書いた紙を見せてくれたので、わかりやすかったです。それだけでなく、展示品には直接触れられないので、レーザーポインターを使用して説明もしてくれました。このような工夫があることで、ただ説明を聞いて展示品を見るのではなく、展示品にはそのような歴史があるのか、そんな意外なことがあるのか、などという発見を見つかり考えさせてくれたりします。

なぜ日本語ガイドをやろうと思ったのかを聞いてみると、栗原さん「コロナウイルスが発生する3ヶ月前にタイに来たので、その後のコロナウイルスの影響で外出ができない期間が2年間あり、タイにいてもタイのことはあまり知りませんでした。ある時バンコク国立博物館に来て、ここでやるとタイの文化に触れることができると知りました。その時は、ガイドなしで来たが、もっとタイのことを知りたい!と思うようになり、ネットで検索し、日本語ガイドのことを知ったのでやってみました。栗山さん「コロナ



大きな仏像頭部を近くで見られる



リーダーの栗原さんとサブリーダーの栗山さん



大きな仏像頭部を近くで見られる

栗山さん「コロナ

No.623 2024年8月20日発行 Free Copy
製作・発行 BLUE LEAF (THAILAND) CO., LTD.
2/55 Soi Sukhumvit 41, Klongton-nua, Wattana, Bangkok
TEL: 02-258-0888 タイ語、日本語
Eメール thai@jiyuland.com
ウェブサイト http://jiyuland.com



見積もりから引越し当日まで全て日本人が立ち会います お引越は「商船三井」で!

- ☆海外引越し90年以上のノウハウを生かします。
- ☆「SHELF to SHELF」(棚から棚へ)完全な一貫輸送。
- ☆梱包からお届けまで、お客様の手を煩わすことはありません。

商船三井引越センター
TEL: 02-399-0945 日本語でお気軽にお問い合わせ下さい
<https://mol-logistics.co.th/>

ハイパー個人塾 ネクサス MEIRIN

夏期講習生募集!

※ 当校では塾生に関して英検対策は無料で行っております

合格 高校入試合格実績(2024年)

早稲田本庄 偏差値 74	滝広尾学園 ICU 桐蔭(特特) 茗溪 同志社国際 立命館宇治 土浦日大(特進2) 藤 立命館慶翔 日大鶴ヶ丘 栄北
東京学芸大付属 偏差値 72	

松田塾長 詳細はお問い合わせください

英検コース 4級~2級
小学生総合英語 小1~小6対象
実践英会話 小1~高3対象

ママのためのタイ語コース生募集中!
1回完結型のトピック制タイ語講座です
どなたでもご参加いただけます
大人向け語学コースは無料送迎バス有り

ネクサス明倫 & プロムジャイランゲージスクール
スクムピット・ソイ39「バイオハウス3階」
詳しくは www.meirinkan.com TEL: 02-262-0768 info@meirinkan.com

日本人の為に タイ語・英語 学校

翻訳・通訳 留学EDビザ タイ人のための日本語学校

アソーク校

みんなで一緒にタイ語 コース
9月10日 火 開講!!
12時~13時30分 [20日間/30時間] [10,500バーツ]

タイ語 日曜日週末 コース
9月15日 日 開講!!
15時~16時30分 [20日間/30時間] [10,500バーツ]

オンラインタイ語レッスン
好評実施中!!

英語・タイ語プライベート 早朝(夜)土日
TOEIC・ビジネス・日常生活 英語レッスン

シーロム校 プロンボン校
トンロー校 シラチャー校

教育省認定校

タイムズスクエアビル 14F
02-653-0887 日本語
www.tls-bangkok.com

アソーク BTS 直結

ラインでお問い合わせ
無料トライアル

駅から徒歩1分

En natural foods Enマークの自然食品

タイで40年健康食品一筋

アロエベラ・リキッド
50ml 390バーツ

タイで無農薬で育てた生のアロエベラからそのままの液を抽出したもので、着色料や保存料は一切、使用していません。肌のシミ、ソバカス、小じわ、日焼け止め、ニキビ、湿疹、やけど、切り傷、男性の脱毛予防、白髪防止などにお使いください。

プロポリス原液
22ml 1,200バーツ

好評を得ているプロポリスIIIをさらに超濃縮して、原液のみを抽出したもので、糖尿病などの疾患の方にもお使いいただけます。合成保存料や増量剤などを一切、使用していません。

プロポリスIII
250g 800バーツ

プロポリス原液9gとローヤルゼリーを混ぜて飲みやすくしました。疲労回復、老化防止、二日酔い、高血圧、生活習慣病予防、歯槽膿漏、口内炎などの強力栄養補助食品としてお使いいただけます。

プロポリスIII
WITH ROYAL JELLY & HONEY
150g
En natural foods



JT モバイルは、海外で日本の動画・TV を簡単に観られる日本インターネットプロバイダーの RAKULINK 社がタイ最大通信キャリア True と提携し、タイ国内データ上限無制限の 5G・4G 使い放題モバイルと、モバイルも自宅のテレビも日本のサブスク動画を海外から簡単に観られる日本ブロードバンド (VPN) サービスをセットした、業界最安レベルのタイ赴任・在住日本人向け使い放題モバイルサービスです。

JT モバイルは皆さまへお役立ちできる情報を隔週ごとにお送りしております。タイでの生活に便利なおすすめアプリをご紹介します。

【タクシー配車アプリ「Bolt」のご紹介】
Grab と比較して料金が安いことが大きな魅力です (20~30% ほど安い)。女性ドライバーを選択できる機能もあり、特に夜間の利用時に安心です。

しかしドライバーの審査が厳しくなく、ドライバーの都合で長距離移動の途中で降ろされることもあります。またチャットで写真を送れないため、現在地の詳細を伝えるのが難しい場合があります。

- 使い方:**
- App Store または Google Play から Bolt アプリをダウンロード。
 - 電話番号を入力して登録。SMS 認証コード~メールアドレスと名前を入力して登録。
 - アプリを開き、「Where to?」欄に行き先を入力。
 - 車両タイプごとに料金と到着予定時間が表示されるので、希望の車両を選択。
 - 自分の現在地が正しく表示されているか確認し、必要に応じて修正。ピックアップ場所を確認したら「Confirm」をタップ。
 - ドライバーが見つかったら、車種、ナンバー、

ドライバーの名前・到着までの時間が表示されます。
• ドライバーが到着したら、ナンバーを確認して乗車。目的地に到着後、現金またはクレジットカードで支払いを行います。
Bolt は、特に短距離や日常的な利用にはコスパが高く便利ですが、長距離や重要な移動には Grab など他のアプリを併用するのが良いかもしれません。

【JT モバイル】
通常プラン: 699THB (最低契約期間 6 ヶ月)
Dongle プラン (日本 VPN 付): 1199THB (最低契約期間 12 ヶ月)
特徴: 4G・5G 回線無制限・国内通話 100 分無料・JT モバイル間通話無料・日本宛通話 5THB/分・日本人対応の安心サポート

asian apex asset plus+
アジアンの銀行口座
ビザなし即日開設
アジアンのエイペックス・アセット・プラスでは、タイの銀行口座開設のお手伝いを致します。個人では難しい銀行口座開設が、ビザ無し、即日開設が可能です。またクレジットカードの取得もお手伝い致します。詳しくはお問い合わせください。
結婚ビザやリタイヤメントビザの取得は、40 万や 80 万の預貯金が不足している場合も相談を受けています。

また、同社ではタイの販売不動産物件の紹介もしています。紹介物件だけでなく、ウェブサイトで見つけた物件情報についても専門家の立場で物件を確認して、依頼があればエージェントとの値引き交渉もいたします。希望の地域、間取り、予算などの条件を提示すれば、数日中に良い物件の紹介が可能です。戸建て住宅も合法で購入できます。右下の広告を参照してください。



アッサウィン・トンカオ弁護士事務所
アッサウィン・トンカオ弁護士事務所を参照してください。

アッサウィン法律事務所
アッサウィン・トンカオ弁護士事務所は、タイ在住の日本人に法律サービスを提供しています。初回の相談は無料です。お電話、メール、SNS など、様々な方法でご連絡いただけます。

日本語でご相談できます
アッサウィン法律事務所は、法律の世界で 10 年以上の経験を持ち、様々な事件に取り組み、弁護士としての責任をしっかりと果たしています。詐欺、傷害、不倫、相続など、どのような事件でも対応可能です。

アッサウィン法律事務所
アッサウィン・トンカオ法律事務所は、タイ在住の日本人に法律サービスを提供しています。初回の相談は無料です。お電話、メール、SNS など、様々な方法でご連絡いただけます。

TLS アソーク校
タイ語通学&オンラインレッスン お申込み受付中



TLS アソーク校の講師陣

タイ語の事ならお任せ下さい。タイ在住 20 年目の日本人スタッフが常駐しておりレッスンのご相談を日本語でサポートいたしております。TLS アソーク校では只今、以下のタイ語コースを通学&オンラインで開催予定です。

①【みんなで一緒にタイ語コース】
2024 年 9 月 10 日 (火) 開講! 毎週 (火)(木) 正午から 13 時半。10,500B で全 20 日間。教材費込。タイ語初心者の方向け。5 名様限定のグループレッスン。

②【タイ語 日曜日コース】
2024 年 9 月 15 日 (日) 開講! 毎週 (日) 15 時~16 時 30 分まで。10,500B で全 20 日間。教材費込。タイ語初心者の方向け。5 名様限定のグループレッスン。※上記いずれのコースにも教材はテキスト+宿題+発音練習用の CD が付いています。また校内やオンラインでのプライベートタイ語レッスン、タイ人の方への日本語レッスンなどもあり皆様のタイ生活のお手伝いをさせて頂いております。詳細は当校 HP (https://tls-bangkok.com) からご確認頂けます。1 面の広告も参照で。

タイ語の事ならお任せ下さい。タイ在住 20 年目の日本人スタッフが常駐しておりレッスンのご相談を日本語でサポートいたしております。TLS アソーク校では只今、以下のタイ語コースを通学&オンラインで開催予定です。

タイ語の事ならお任せ下さい。タイ在住 20 年目の日本人スタッフが常駐しておりレッスンのご相談を日本語でサポートいたしております。TLS アソーク校では只今、以下のタイ語コースを通学&オンラインで開催予定です。

アッサウィン法律事務所

アッサウィン・トンカオ法律事務所は、タイ在住の日本人に法律サービスを提供しています。初回の相談は無料です。お電話、メール、SNS など、様々な方法でご連絡いただけます。

アッサウィン・トンカオ法律事務所は、タイ在住の日本人に法律サービスを提供しています。初回の相談は無料です。お電話、メール、SNS など、様々な方法でご連絡いただけます。

ポンサク歯科 歯の矯正も

日本語の通じる「ポンサク歯科」は、それぞれの専門医が歯の症状により、対応しているの非常に安心できます。また、小さな子どもの乳歯は生え変わるのだから、虫歯にならなくても大丈夫ではないかと考える方もおられますが、永久歯列が完成する前に虫歯を放置するのは危険です。しっかりと噛む習慣がつかない、顎、顎の関節の成長が不十分になる、永久歯の歯列不正などの悪影響が出てきますので、きちんとした治療を早くから始めることをお勧めします。

Assawin Thai Attorney
弁護士と探偵
LINE QR コード
個人情報および資産の調査 詐欺 遺産管理 姦通訴訟 契約書の作成 保釈 離婚訴訟
プロンポン (スクンビット)
33 UBC2 Building VILLA MARKET 33/1
スクンビット通り
ウェブサイト jp.assawinthaifirm.com
LINE ID: @assawinthaifirm
TEL: 064-731-0197 (日本語)
TEL: 099-615-5619 (タイ語)

asian apex asset plus+
各種ビザと運転免許
新規取得から更新まで
各種ビザ申請 (新規・更新) 17,000B~
教育ビザ (90日間) 受講不要 35,000B
(1年間) 53,000B
タイ国自動車運転免許 ~13,000B
運転免許は短期間で取得可能!
特別プランの詳細はお電話で
預貯金がなく、結婚ビザ、リタイヤメントビザの取得が不安でしたら、お気軽にご相談下さい。銀行口座開設やクレジットカード取得もお手伝いいたします。
Mobile: 098-442-5111 日本語ホットライン
何でもお気軽にご相談ください
LINE ID: asianapexassetplus
E-Mail: asianapexassetplus@gmail.com
LINE 日本語問合せ

ポンサク歯科
細やかな治療で
もっと素敵な笑顔を...
ヘルスケアカードをお持ちの方はキャッシュレス!
問い合わせは日本語で!
診療時間
月~土 9:00~20:00
日 10:00~16:00
Tel: 02-261-6400
Tel: 02-261-6401
Tel: 085-904-4209
日本語どうぞ
46/6 Soi49 Sukhumvit RD, Klongton-Nua, Wattana Bangkok 10110

BBINFO がパワーアップ! | **テレビ選ぶなら、安定性と充実のアフターサービスで決める!**
過去番組見逃し番組 30日 68ch + ABEMA prime video DAZN ...
日本のテレビもサブスクも! 業界最安値 / 8750/月から
• 全局ライブTV&4週間見逃し視聴 • 番組予約ダウンロード視聴
• VPNルーター内蔵で日本IP環境実現 • 保証金不要1週間無料体験
• タイ現地生活、ビジネス情報を配信 • 途中解約でも安心の返金対応
日本人向け 28 年実績 通信事業
BBINFO CO., LTD 02-714-8280 (年中無休: 10:00-18:00)
2M floor, Big C Ekamai, 78/2 Sukhumvit soi63, Sukhumvit Rd, Prakhnong wattana, Bangkok 10110
HPからお申し込み 公式LINEに友達登録

パタヤ・ジョムティエン地区専門日系不動産業
“SKみずほ不動産”
パタヤでセカンドハウスを購入!

日本人が“購入時の流れから費用まで”
不動産購入無料コンサルタント承ります(要予約)
 ※弊社は正規不動産エージェントであり土地局での
 登記業務を自社で行います。日本人スタッフも同行、
 登記簿も当日お渡し致します

パタヤジョムティエン地区における
 長年に渡る実績の蓄積と経験の積み重ね
 によりこの地区を知り尽くした日系
 不動産エージェントです。
 その経験を踏まえ日本人が日本語で
 パタヤロングステイ全般、銀行口座開設、
 及び不動産購入に関する流れ・必要書類・
 かかる費用などについてコン

1 時間程度
 ・料金 → 無料
 ・お申込み → 要事前予約
 時期により大変混み合う場合があります、
 直前のご連絡の場合は対応出来ない
 場合もございますのでお早目にご
 予約下さい。

2. BANGKOK GOLF 週
 パーツもお得)
 5000 パーツ (11000
 料 3600 パーツ ↓ 2
 1. SUWAN GOLF 週末
 リンフイーの割引は
 カードが断然お得です。
 先払いも不要です。
 タイ在住の方は年間
 提示で現地払いと面倒な
 かもカード
 場での割引し
 約 1300 カ
 所のゴルフ
 約 1300 カ
 持たになり
 カードをお
 タイランド
 の知名度 No
 1 のクラブ
 の知名度 No
 会にタイで
 す。この機
 んでいま

クラブタイランドカード
 タイ国内 140 カ所のゴルフ場料金が
70%最大 OFF



**ゴルフ場によっては
 2~3回で元が取れます!**
 THAILAND 専
 用ゴルフア
 ー保険を
 保険を開設し、
 特にホールイ
 ンワン達成時
 のお祝い金を
 10万バーツに
 設定いたしま
 した。またホ
 ルインワン以
 外にも「ゴル
 フ中の賠償保
 険」「ゴルフ中
 の傷害事故」
 の傷害事故」
 「ゴルフ用品の損害」に
 対する補償も付いておりま
 すので安心です。是非
 ご検討下さい。
 この機会に、是非駐在
 員ご用達のお得で便利な
 クラブタイランドカード
 をお持ちいただき有意義
 な充実したタイでの生活
 やご旅行をお楽しみくだ
 さい。下の広告も参照で

《お申込み・問合せ》
 日本人直通 → 098-305-0208 /
 096-730-2626
 Eメール → info@skmizuho.com
 LINE ID → skmizuho

【弊社オフィスお越しの際】
必ず事前予約をお願い申し上げます。
 基本的に午前 09:00 前後には日本人及
 びスタッフも外出してしまいます。
 お客様の内覧や顧客の部屋不具合対
 応、また土地局やイミグレーションな
 どへも週に数日対応事項があり日中は
 ほとんどオフィスを留守にしてお
 います。せっかくお越し頂いても予約され
 てない場合はお客様に無駄足を運ばせ
 てしまう事となりかねません。
**オフィスにお越しの際には必ず事前
 予約して下さいませよう
 お願い申し上げます。**
 右下の広告も参照で。



Lydex **バンコク、パタヤのお部屋の
 運用、管理をお任せください**

タイでコンドミニアムのことなら日本人が対応する不
 動産会社「リデックス (LYDEX)」へお任せください。
 リデックスではオーナー様がタイ国外在住でも所有物
 件を問題なく運用することができる物件管理サービスを
 展開しております。
 ・光熱費、土地建物税、共益費などの費用の代行支払い
 月に 1 度の簡易清掃
 ・室内点検、補修工事必要時の業者手配
 ・入居者、購入者の募集
 といったことが主なサービス内容ですがその他ご要望が
 ありましたら柔軟に対応しております。
 空室時の管理サービスは原則 1 年契約で費用は 1 ヶ月
 あたり 1,605 バーツとなります。
 コンドミニアムの購入、売却の際に発生する税金につ
 きましては、ホームページに詳細をご案内しております。
 下の広告もご参照ください。

タイ国外在住でも物件の運用が可能!

**コンドミニアムの
 管理代行
 承ります!**

日本人が対応!

購入、売却のご相談はもちろん
 物件管理につきましてもお任せください

- ✓ 光熱費、管理費の代行支払い
- ✓ 定期的な清掃
- ✓ 家賃管理
- ✓ 室内修繕時の業者手配

“コンドミニアム売買・賃貸なら”
Lydex
 売却物件も募集中! 日本語でお気軽にお電話下さい

（お問い合わせ）
 ● 日本人直通 061-979-0094
 ● info@bkk-lydex.com
 ● https://bkk-lydex.com
 Lydex バンコク

クラブタイランド 新しいサービスのご紹介

タイ国内にスワナプーム空港から入国の際に優
 先入国サービスファストトラック付のクラブタイ
 ランドカードを販売いたします。お安くお得にゴル
 フを、クラブタイランドカ
 ードも 1 年間利用できます。
FAST TRACK SILVER CARD
 は 1 年間のクラブタイランド
 カードにタイ入国の優先入国が
 付いて 22000 バーツ 有効期限
 内は無制限でファストトラック
 サービスがお受けできます。
SILVER プランは飛行機下りたゲートから専用
 コンシェルジュが歩いて入国審査場所まで同行ご
 案内いたします。入国審査後は荷物の受け取りの
 お手伝い後、到着ロビーまでご案内いたします。
FAST TRACK PLATINUM CARD は 1 年間のク
 ラブタイランドカードにタイ入国の優先入国が付
 いて 35000 バーツ。有効期限内は無制限でファ
 ストトラックサービスがお受けできます。
PLATINUM プランは飛行機下りたゲートから専用
 コンシェルジュが電気カートを利用
 して入国審査場所まで乗車同行
 ご案内いたします。到着ゲートが遠
 くてもカートで移動ですので歩き
 疲れもありませんので便利です。
 入国審査後は荷物の受け取りの
 お手伝い後、到着ロビーまでご案
 内いたします。申し込みに必要なのはパスポート
 コピーと顔写真・タイまたは日本の携帯番号です。
 1 年間に何度も繰り返し訪タイされる人には入国
 審査も楽々に通過できますので便利です。
 お申込・お問い合わせは
E_MAIL : sales@thailandcard.com
 または来店にて



SKみずほ不動産

パタヤ唯一の不動産専門・日系企業です/日本のサービスをご提供します

《お客様へ》
 私共はパタヤ地区専門の日系不動産業者でございます。
 “パタヤで日本人のお客様が安心してご利用
 頂ける不動産業者”を理念とし、日本人が一貫して
 対応させて頂きます。
 スタッフには長年パタヤで不動産経験・実績のある
 日本人及びこの地区を熟知したタイ人スタッフを
 数名揃えており、賃貸物件探し、物件購入のお手伝い
 をさせて頂きたくお気軽にお
 問い合わせの程をよろしくお願い申し上げます。

パタヤを知り尽くした不動産ネットワーク
SKみずほ不動産 (SK Mizuho Real Estate Co., Ltd)
**パタヤセントラルロード
 ウェルカムタウン内**
 オフィス：038-195-269 日本人：096-730-2616 / 098-305-0208
 Eメール：info@skmizuho.com HP: www.skmizuho.com
 #47/96 at Welcome Town Moo 9, Pattaya Central Road, Nongprue Banglamung Chonburi 20150

**お得で便利で使いやすい
 イオンクラブタイランドカード**

クレジットカード機能付きのクラブタイランドカードです。
 クラブタイランド加盟店に加え、約1,000店舗のイオン優待施設で特典が受けられます。
 お買い物の金額に応じてイオンハッピーポイントが貯まり、商品などと交換していただけます。
 カードは VISA / MasterCard / JCB からお選びください。

クラブタイランドカード タイ在住の方、必携! その場で即発行、即日ご利用可能!
 ゴルフ場、レストラン、エステ、土産物屋などのレジャー施設を特別優待料金でご
 利用になれます。旅行パッケージツアー・ホテルご予約も可能!

クラブタイランドツーリストカード 短期タイ旅行をお得に過ごしたい方へ。
 正会員様と同じ割引(特典)サービスが30日間限定で受けられます。

クラブタイランド専用ゴルファー保険
 クラブタイランドでは保険会社と共同で当
 クラブメンバーのための“CLUB THAILAND
 専用ゴルファー保険”を開発いたしました。
 詳しくはホームページをご覧ください。

お問合せは **クラブタイランド** プロンポン店 Tel: 02-662-1191
 E-MAIL: sales@thailandcard.com

パタヤ店 Tel: 033-640-007
 E-MAIL: salespattaya@thailandcard.com

ホームページ LINE登録

イオンクラブタイランドカード

25 周年
 ANNIVERSARY
CLUB THAILAND

おかげさまで 25 周年
 ANNIVERSARY
CLUB THAILAND

お問合せは **クラブタイランド** プロンポン店 Tel: 02-662-1191
 E-MAIL: sales@thailandcard.com

パタヤ店 Tel: 033-640-007
 E-MAIL: salespattaya@thailandcard.com

ホームページ LINE登録

ダイソーの折りたたみうちわ

一年中暑いタイでは、ダイソーの折りたたみうちわが重宝します。軽量で折りたためるので収納場所を取らず、持ち運びに便利です。動物やフルーツなどの可愛いデザインのうちわがたくさんあります。お財布に優しい価格で、ダイソー各店でご購入いただけます。ダイソーの商品は60パーツからございます。日本人が行きやすいスクムビット界隈では、ソイ39のフジ



スーパー2号店3階にあるシティリゾートスクムビット39店、ソイ26のKビレッジ店の2階、BTSエカマイ駅直結のゲートウェイ・エカマイの1階、ターミナル21の地下、トンローのJアベニュー2階、エカマイ・ソイ5のドンキモール2階に店舗があります。ぜひお近くのダイソーへお越しください。左下の広告も参照で。

人気格安マンション
日本語でお問合せください

1. ラチャプラロップタワーマンション
23階建てのマンションであり、セントラルワールドから北へ約1.5kmキロの位置にあります。最寄りの駅は以下の2つです。どちらの駅も徒歩で約10分前後の位置にあります。
2. サ・グラッドマンション
入居者の2割が日本人で、全室にバス・トイレ完備、マンションからバス一本で、色々な所へ行くことができます。また、マンションから地下鉄ラプラオ駅まで徒歩12分(バスの場合)は2分、地下鉄でアソーク(スクムビット・ソイ21、バンコクの中心部)まで25分程度です。
3. U.D. タワーマンション
ラチャプラロップタワーマンションからおよそ1.5キロの姉妹(新しい)マンションで、全室にバス・トイレ完備、マンションには数部屋あり、空き部屋が数部屋あります。
4. Sunter Tower マンション
ラチャプラロップタワーマンションからおよそ1.5キロの姉妹(新しい)マンションで、全室にバス・トイレ完備、マンションには数部屋あり、空き部屋が数部屋あります。

携帯電話、LINE、またはLINE電話へ日本語で問い合わせてください。32面の広告を参照で。

いま、日本からの海外旅行者もタイ国内に滞在する方も増えています。しかし、海外旅行保険は、国内旅行保険とは異なり、海外での医療費や入院料、送還費用などが非常に高額です。また、海外での治療は、国内よりも高額です。そのため、海外旅行保険は、海外での医療費や入院料、送還費用などをカバーする必要があるのです。Expatriate Care Planとは、自国を離れ他国で生活する人々を指す英語です。

私たち邦人社会で記憶に新しい先般のパンデミック中に健康上の理由で保険に入らずにタイに再入国できなかったり、リタイヤメントビザ(OA, OX)が更新できず出国を余儀なくされた苦い経験を経験した方には是非お勧めの新品です。

後期高齢者でも身体検査一切免除で申込みできるので、何ともあれ保険確保して未だ残る将来の万一の為に、という外国人にとって朗報です。

保険の価格変動や引き受け動向はマクロ視点ではおおよそ5年の周期で買い手市場と売り手市場のうねりを繰り返しますが、さらに年単位では上半期は比較的ソフトマーケットで保険会社側の引き

タイで医療保険のご相談なら

個人で保険に入るなら、医療保険もなにもともある団体(共済)を通して加入するのがタダでお得です。Y-Z世代日本人共済保険は、月々2,341パーツの高額保障。ご加入者全員一律保険料。そして将来も年齢や利用度で高くなりません。

しばらくはタイで暮らす予定の日本人にとって、医療保険は、少なくとも別契約を2本加入しておくことが賢明です。まず1本目は、安くて、ちょっとした病気やケガの治療に気軽に使える保険で、補償額は数万パーツから30万パーツ程度に設定します。

もし頻繁に使うと翌年の更新保険料が上がってしまう負担にはならない保険です。日本からの海外旅行保険もこの1本目にあたります。

そして2本目の別契約の保険が肝心で、長期的に99歳まで、重篤なケガや病気治療のために健康な

Y-Z世代 日本人共済保険

格安でお得な共済医療保険はいかがですか?

- ✓ 1995年発足1,900邦人世帯加入実績:健全な団体保険収支
- ✓ 会社の保険だけではちょっと心配なあなたへ
- ✓ 転職独立も視野に入れて個人保険の確保
- ✓ 月々2,341パーツ均一で保障額最大1,000,000パーツ超

既往症タブーを克服:引受け緩和型モラトリアム保険 **Expatriate Care Plan**

パシフィッククロス医療保険会社

HP: www.aia-kyosai.com/ 携帯 081-827-0522 秋山
メール akiyama@aia-kyosai.com 正規専属代理店 (年中無休21時迄)
Rajanakarn Bldg., South Sathorn Rd., Sathorn, Bangkok 10120

DAISO JAPAN THE BEST QUALITY WITH THE BEST PRICE

Give The Chill

折りたたみうちわ (金魚) 60 パーツ 4550480090917

折りたたみうちわ (25cm) 60 パーツ 4550480469904

折りたたみうちわ (アヒル) 60 パーツ 4550480259444

折りたたみうちわ (キウイ) 60 パーツ 4550480469942

写真はイメージです。

パソコン修理は PC-UP

何年も使っているパソコンが遅い!という時は買い換えよりも、「PC UP」に相談して下さい。パソコンの電源を入れて起動するまで時間がかかる、クリックしても反応が遅い、など、長年使っているパソコンは、遅くなるのが当然ですが、そんな症状を劇的に改善できるのがハードディスクをSSDに交換することです。PCUPでは、部品込みで4000パーツからなのでやってみる価値があります。新しくパソコンを購入するよりももちろん安く済みます。

また、PCUPではほかにパソコン販売や修理、ライセンス販売サービスやネットワークの構築なども承っています。防犯カメラの取り付けもしています。

パソコン関連では、大事なデータを間違えて消してしまった場合も何となく復元できるものがあるので相談してみてもいいでしょう。3面の広告も参照で。

ビーコンサルタント

タイでの会社設立や、各種ビザ・ワークパーミット取得更新、会計業務のお手伝いをしている「ビー・コンサルタント」です。現在タイ国内で会社・店舗経営をされている方が毎月の様に追われている会計業務。「作業はできる限りシンプルに」「毎月最低限必要な情報だけ知れたら」「でも問い合わせ窓口は日本人が安心」と思われることはありませんか?

当社では日本人スタッフ2名体制で皆様の会計業務をサポートさせて頂いており、書類回収日時の調整から、毎月の税金等のご案内、税金支払い代行、ご質問の対応まで言葉のストレス無くご案内することが出来ます。

現在よりも会計に掛かる経費を抑えたい、日本人の感覚で理解してほしい、業務以外のちょっとした相談もしたい、など現在の会計業務関連で

会計業務でお困りの事はありますか?

今ひとつモノ足らなさを感じられておりましたら、ぜひ一度当社にお問い合わせください。

その他にも、新規会社設立からビザ・ワークパーミットの取得更新、設立後の会計業務を一貫してお手伝いさせて頂く「会社設立パック」などのサポートもご利用しております。

当社はBTSエカマイ駅から約300メートル(徒歩約5分)、スクムビット通りソイ63にあるソイ・タナアークード(Soi Thana Arkade)にあります。公式ホームページ、公式LINEでもお問い合わせ頂けます。下の広告も参照で。

お気軽にご相談ください

- ✓ 会社設立登記
- ✓ 各種ビザサポート
- ✓ ワークパーミット取得
- ✓ 会計サービス
- ✓ 事業譲渡 (売買)

バンコクで10年の経験と実績

ビー・コンサルタント

問い合わせLINE ホームページ

<http://bee-consultant.com/> 日本語で **063-393-3461**
✉ dai.beecon@gmail.com どうぞ! 担当: 鈴木・木村



東京メガネ 近視に適したメガネを

スクムビット・ソイ33/1にある「東京メガネ」では、日本人に多い「近視」に適したメガネなどがあります。近視とは何でしょうか。近視は目の病気の一種ともいわれ、網膜に直接焦点を結ぶ物体から屈折した光を受け取ることができない目の病気によって引き起こされます。

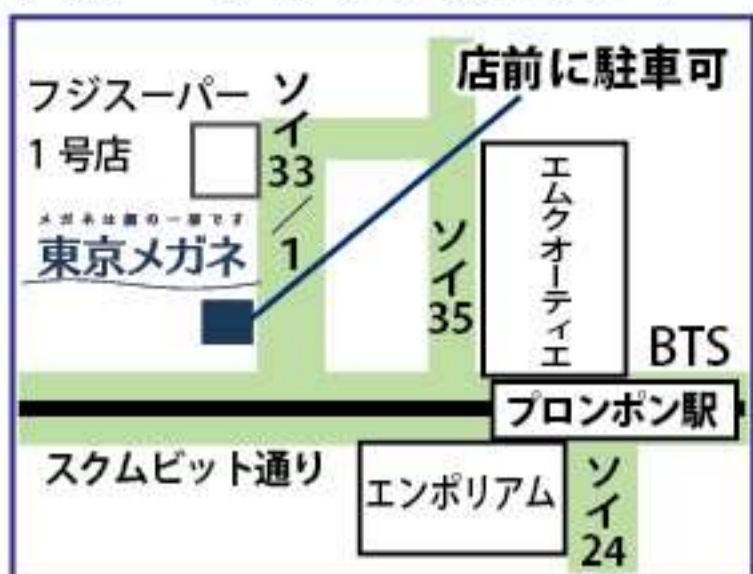

近頃はよく見えるのに、遠くが見えにくいという症状です。その原因は、いくつもあり、暗い場所や光の少ない場所で目を使う、スマートフォンやパソコン、テレビなどを近くで見る、目を休ませずに使用する、などがあります。

そんな近視はメガネやコンタクトレンズを着用することで矯正できます。同店では、日本製の高品質なメガネを豊富に取り揃えてあり、眼科検査・初回カウンセリングが無料で受けられます。

右下の広告参照で。

忘れられない釣り体験

自然とふれあいながら！

Mokoleyでは、一人一人に合わせた特別なガイドを用意して、釣りの楽しみ方をイチから教えます。初めての人も、安心して釣りを楽しめるようになります。

特におすすなのが、ジヤイアントスネークヘッドやピーコックバス、バラマンディ、さらにはアマゾンフィッシュといった、タイならではの珍しい魚たち。魚は力強く、釣り上げた時の喜びはひとしおです。水面に浮かぶ糸が、



タイでしか釣れない魚が釣れる



大きな魚もゲットできちゃうかも!

初心者から上級者まで、手つかずの自然が残る美しい湖や川、池で、忘れられない釣り体験をしませんか?

Mokoleyでは、一人一人に合わせた特別なガイドを用意して、釣りの楽しみ方をイチから教えます。初めての人も、安心して釣りを楽しめるようになります。

特におすすなのが、ジヤイアントスネークヘッドやピーコックバス、バラマンディ、さらにはアマゾンフィッシュといった、タイならではの珍しい魚たち。魚は力強く、釣り上げた時の喜びはひとしおです。水面に浮かぶ糸が、



タイでの素晴らしい釣り

Mokoleyと一緒に、新しい冒険を始めてみませんか? お問い合わせはお気軽に。

詳細、お申し込みはMokoleyのウェブサイトをご覧ください。
<https://www.mokoley.com/tourdata/mtb>
 パラマンディ定期ツアー(MTB)
<https://www.mokoley.com/tourdata/MTS>
 海釣り定期ツアー(MTS)

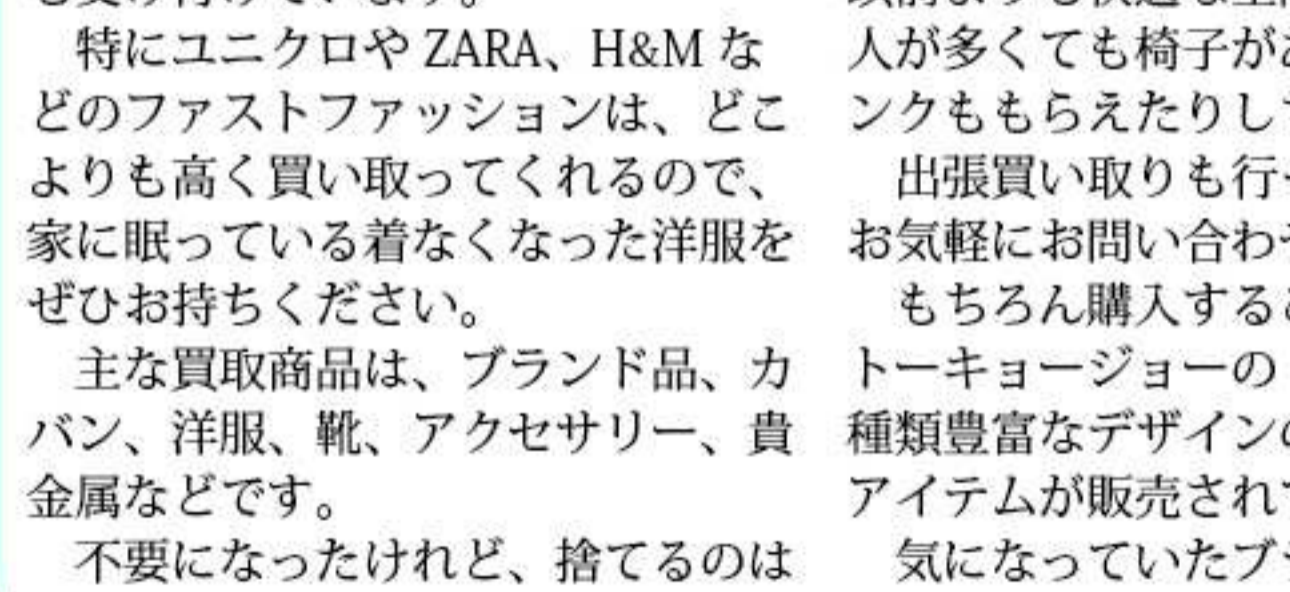

中国漢方やタイハーブ専門の「ブレス漢方薬局」では、ブレス漢方薬

好評のオリジナル漢方薬
漢方で症状を治すのもあり

方薬局オリジナルの漢方カプセルと漢方ドリンクは多くの方からご好評をいただいています。数種類ある漢方ドリンクには、漢方ドリンクには、効果のある成分が配合されているのでぜひ漢方で症状を治してみたい方もおすすです。

例えば、かぜのひきはじめ、肩こり、便秘や頻尿、腰痛、頭痛、肩の痛み、腕の痛み、手足の冷え、冷え性、貧血、低血圧、高血圧、生活習慣病予防、胃腸の働きを改善させ体力を回復させる効果があります。

右下の広告参照で。

メガネは顔の一部です

東京メガネ

フジスーパー1号店近く

1883年創業 140年の歴史と実績

メガネについてのご相談やお問い合わせ、コンタクトレンズのご注文はQRコードの登録でLINEからも承れます。

TOKYO OPTICAL (THAILAND)

営業時間: 10:00~18:30
 Tel: 02-662-3176
 定休日: 火曜日 駐車場有り
 593/13-14 Soi Sukhumvit 33/1

釣りのことならお任せください!

www.mokoley.com

SHIMANO 正規代理店

修理も承ります

営業: 月~土 10:00~19:00
 Tel: 02-203-1831 (タイ語)

釣り船りチャーター(毎日)
 パラマンディ定期ツアー(毎月第2土曜日)
 海釣り定期ツアー(毎月第4土曜日)

ツアーお問い合わせ
 088-520-9929 (日本語)
 Official Line ID: @mokoley

豊富なファッションアイテムが揃っている

安く持っている可能性があるため、ぜひ足をお運びください。

下の広告参照で。

日本人常駐バンコクの漢方薬局

BLEZ GROUP ブレス漢方薬局

TRADITIONAL PHARMACY

ソイ33/1店 8:00~20:00
 ☎066-113-4025
 日本人常駐 9:00~18:00

ソイ33/1のフジスーパー1号店近く!

BLEZ ONLINE

自宅からラクらくお買物
 プレスオンラインショップ

BLEZ TRADITIONAL CLINIC

066-113-4025 完全予約制 お気軽にご相談・ご連絡ください。

ファッションアイテム強化買取

ZARAやユニクロなどのファストファッション大歓迎

日本人による丁寧な査定 出張買取も承ります

買取が決まったら、その場で 現金支払い

プロンポン本店隣の買取センターに日本人常駐

TOKYOJOEBKK

プロンポン駅
 エンボリアム

10:00~20:00
 (買取10:00~18:00) 定休日なし

日本語どうぞ
 080-239-7222
 083-615-6333

あなたのもったいないを買取ます

「クラウドルーム」は自越し後未開封の段ボールや、日本一時帰国用の洋服など、空調管理が徹底された環境で預けることが出来る。デリバリーもクラウド担当のスタッフがご自宅までお預かりにお伺いいたします。

●クラウドルームは月額3000円から
クラウドルームの月額料は、1000立方センチメートルで1セル、1セルあたり月額3000円となります。縦、横、高さ（cm）の掛け算のゼロを3つ取れば1セルになります。たとえば、50cm x 40cm x 40cmの段ボール箱を預けた場合は、8000立方センチメートルなので、80セルとなり、月額24000円です。400セルを超える量であれば、送料無料でチャケットが付くので、月額プランもご用意しています。

●事前に段ボールが届く便利なボックスストレージ
クラウドルームのボックスストレージでは、必要な数の箱と梱包資材が事前にご自宅やおオフィスまで届き、梱包して渡すだけなので、お忙しい方にも便利なサービスとなっております。箱によってセル数が予め決められているので、料金も分かりやすく、デリバリーもクラウドルームが担当するので安心です。最近では、このボックスストレージの利用者が増えています。

●100セル（月額最大3000円）固定で人気急上昇中のワードローブボックス
洋服・衣類専用の箱で預けるワードローブが人気急上昇中。下の記事も参照してください。



クラウドルームのワードローブボックスは、8000立方センチメートルなので、80セルとなり、月額24000円です。400セルを超える量であれば、送料無料でチャケットが付くので、月額プランもご用意しています。

●ワードローブボックスの在庫には限りがありますので、お早めに相談ください。

●他にも、事例などのご紹介もしておりますので、クラウドルームのウェブサイトを是非、覗いてみてください。下の広告も参照してください。

QOデザイン社による
施工レストランインタビュー
1・Tokki
BKはいつオープンしましたか？
今年2月上旬にトンロードンキモール4階にオープンしました。

QOデザインが内装を手掛けたTokki レストラン

2・レストラン名を「ウサギ」に選んだのはなぜですか？
私（オーナー）がウサギ年で生まれたこと、レストラン計画とオープンが2023年でウサギ年だったのでTokki（うさぎ）という名にしました。

3・Tokkiメニューの特徴は何ですか？
韓国料理ベースのフュージョン料理を提供しています。伝統的なフードメニューから若者が好きなメニューまで様々です。

4・レシピーに最も影響を与えているポイントは何ですか？
刺激的ではなく十分おいしいポイントを見つけようとしています。タイで入手できる材料は限られています。その中で最高のレシピーを開発しようと努力しています。

5・おすすめの料理と人気メニューは何ですか？
Whitekimchi roll・Snow roll
ウサギに関連する想像ができるポイントと、レストランと与える爽やかな感じを与えようとした。



QOデザインが手掛けたTokki レストランの内装の様子。

6・メニュー開発プロセスと新しい料理を追加する方法を教えてください。
まず私と知り合いが試食をして満足できなかったメニューは外しています。

7・レストランのインテリアデザインのコンセプトは何ですか？
ミニマルとプラントを強調しようとした。典型的な韓国的なものは避けようと思いました。



キューオーデザインは、ターン・キー方式の専門会社です。フランチャイズレストラン・コンドミニアム・ホテルなどの様々なインテリアからデザイン、設計施工まで、常に最善を尽くします。

LINE: qodesignjp
qodesign.jp@gmail.com
065-934-6141(JP) 062-459-8701(TH,EN)

QO DESIGN WWW.QO.DESIGN

クリエイティブ・スタジオ&システムズ

店舗・事務所の意匠設計から看板までワンストップで対応

弊社、クリエイティブ・スタジオ&システムズは在タイ苦節17年、タイにお住まいの皆様のビジネスや生活をお手伝いさせていただいております。

関連では、店舗・事務所の意匠設計、パース制作、設計・図制作、設計・施工、修理・改装、厨房設計・施工（給排水・ガスシステム・排気ダクト、製氷機）、看板デザイン・制作・設置、POSシステムやユース

ニフォームのご提案など、ワンストップで対応させていただきます。また、コンドミニアムや戸建てにお住まいの皆様には、現地調査、打ち合わせなど、日本人の担当が丁寧に対応致します。どうぞお気軽にご相談ください。左の広告も参照してください。

CloudRoom
セルフストレージ活用で
快適生活

初回見積り & 送料無料!

クラウドルームお問合せ先
10:00 - 19:00 (定休なし)
cs@cloudroom.me
www.cloudroom.me

Creative Studio & Systems

タイでの実績17年超！
クリエイティブ・スタジオ
店舗・事務所の意匠設計から看板までワンストップで対応

店舗・事務所の意匠設計、パース制作、設計・施工、修理・改装、厨房設計・施工（給排水・ガスシステム・排気ダクト、製氷機）、看板デザイン・制作・設置、POSシステムやユース

Creative Studio & Systems
770/98, PATIO PATTANAKARN, Soi 38, Pattanakorn Road
Suan Luang, Suan Luang, Bangkok 10250 F: 02-170-8422
090-971-0537
太陽光発電併用で電気代を節約環境にも優しい！ご提案可!!
全て当社で完結！お気軽にご相談ください

顧客満足度 1 位を目指しています！



Suzuki Real Estate (Thailand) Co., Ltd.

すずき不動産

賃貸

売買

店舗

オフィス

日本人が完全サポート致します



タイの生活をもっと安心して

日本帰国時

帰国前にお客様の
デポジットを
当社にて
立て替え返金

お客様・当社
納得のいかないダメージは
当社にて **全額負担**



総合受付センター 02-259-0611

すまいの便利屋さん

シャワールームの透明ガラスをきれいに維持するのは大変。タイのコンドミニアムはシャワールームが透明ガラスで仕切られたものが多いようです。確かに見た目はシャワールームがきれいですが、経年劣化がすすんでくると、一度つけてしまえばなかなか簡単に落ちません。透明ガラスをきれいに維持するのが大変です。

ガラスや鏡の水垢、うるごを取るには

シャワーを浴びたあとそのついでシャワーの水をかけ石鹸やボディーシャンプーの泡をよく流しておくことです。これだけで大分違います。さらにできたら、窓ガラスを洗浄するときに使う水切りで水をよくぬぐっておくと良いです。

写真①「硬質水垢洗浄剤」：化学反応で頑固な水垢を分解除去します。
写真②「水あかカルキ除去酸性クレンザー」：シンクや蛇口周辺など水周りのカルキ、水あか除去。
写真③「水滴跡・水垢取り酸性ジェル」：ねばねばのジェルが分解します。

写真④「酸性剤使用後の中和剤」：酸性洗剤を使ったあとで使用して、変色等を防止します。
写真⑤「水垢用ダイヤモンドパッド」：洗剤でも落ちない鏡ガラスの水垢うるご取り用です。水をつけてこするだけできれいになります。但し、使い方を誤りますとガラスにキズがつかます。注意すれば一般の人でも使えます。ただし価格が少々張ります。すまいの便利屋さんへの問い合わせは左の広告参照で。

エアコンは分解洗浄で

大都タイランド



エアコンクリーニングと排水管の高圧洗浄を併せて「大都タイランド」では、洗濯槽の分解クリーニングも行っていきます。エアコン清掃とあわせて利用すると300パーセント引きとなります。長年の水垢やカビ洗浄にオススメです。エアコンは分解洗浄で徹底的にクリーニングします。

エアコン分解洗浄 クリーニング

1台 1,200パーツ～
(2台目以降1,000パーツ～)

洗濯機、換気扇清掃
(見積り等ご相談ください)

排水管の高圧洗浄

洗面所+台所+お風呂 3,000パーツ～
トイレ 3,000パーツ～
つまり解消 2,000パーツ～
※排水管内部の汚れを高圧洗浄で取り除きます

Tel: 095-423-7935
日本語どうぞ
LINE ID: @039zdbgd
Daito Thailand co., Ltd.
12 Suphakit Alley, Suan Luang, Bangkok 10250

部分ハウスクリーニング

プロモーション価格 **6,000B**

詳しくはホームページをご覧ください
benri-bkk.com
住まいのお役立ち情報がいっぱい!

すまいの便利屋さん
09-5115-6105

ゴキブリ・アリ駆除、エアコン洗浄
洗濯機洗浄、ハト害対策、排水つまり
お気軽にご相談ください

入の排水管内高圧洗浄も行っています。洗面所やキッチン、お風呂場など、排水管内部のたまった汚れを高圧洗浄で解消いたします。何十年も手入れをしていない排水管内には、原因不明の排水トラブルには、排水管洗浄をお試し下さい。



本社は日本にある「トーヨーテクノアジア」は、コンドミニアムのリノベーションをはじめ、建物の工事など、細かいリクエストも承ります。エアコンの設置や交換もお任せください。

全ての段階で日本人が対応

全般を承っています。工場、倉庫、店舗、家事務所等の建物の建設工事から、内装関係、配電関係、保守・修理、建物の設備保守や管理、メンテナンスも安心してお任せください。

工場、オフィス、店舗、アパートの内装修理、改装、改築

防音、雨漏り修理、水廻り電気関係の修理、配線張替え
コンドミニアムのリノベーション

TOYO TECHNO ASIA (THAILAND)
日本人対応、どこでもお問い合わせください
080-604-5090(タカシマ)/095-529-6532(ハヤカワ)
Email: toyo-asia@toyo-techno.co.jp Website: toyo-techno.co.jp
Head Office: Bangkok 160/665 ITF Silom Palace 27th Floor, Suriyawong, Bangkok, Bangkok 10500
Branch: Ayutthaya 27/61 Moo.2, Thanoo, U-Thai, Ayutthaya 13210



冷却塔の水質管理もお任せください
ボイラーの水質管理

NCHは100年以上の実績を持つメンテナンスのスペシャリスト!

MAINTENANCE EXPERTISE

100 years and counting

お客様の設備や施設に
最適なソリューションをご提案!

- 洗浄剤
- 潤滑剤
- 補修剤
- 錆対策剤
- 排水プログラム
- パーツ洗浄機
- 水質管理プログラム
- など

お気軽にご相談ください。

詳細はNCHにお問い合わせください
Tel: 02-770-9686-8 (英語・タイ語)
Line: @nchthailand (日本語・英語・タイ語)
Email: marketing.thailand@nch.com (日本語・英語・タイ語)
www.nchasia.com

NCH 水質管理ならケムアクアサービス

日本語(ライン・メール)で
お気軽にお問い合わせください

NCHは、100年以上の実績を持つメンテナンスのスペシャリストです。機械・設備の効率性を最大限に高め、お客様の環境に配慮した有益なソリューションを提供しております。

NCHケムアクアサービスは、世界中の様々な産業やお客様に高性能の水処理ソリューションを提供しています。

当社の水質管理プログラムは、生産性を向上させ、ボイラー、冷却、その他の水システム機器の寿命と効率を最大化いたします。安全で信頼性の高い水質管理ソリューションを提供しています。

他の資源にとっても不可欠であると同時に、スケール、腐食、微生物から機器を守ります。

NCHケムアクアは、お客様の冷却設備の能力を保持し、信頼性と安全性を向上させます。

ボイラー水質管理は、適正な水質管理はボイラーシステムの予防保全には欠かせない要素です。スケールの発生、過剰なブローダウン、復水の逃げは、たとえ少量であっても大きなエネルギーロス、つまりコスト増に直結します。

環境に優しい水処理ソリューションを提供し、それぞれの現場の実情に合わせて環境配慮、法令遵守の水質管理、排水

管理を設計、提案、実行し、お客様の各種リスクを最低限に保ちます。

薬品・コントロールラックを組み合わせたNCHケムアクアの水質管理は、その現場ごとに最適なプログラムを提供し、最大の効果を発揮します。

100年以上の実績を持つNCHで、機械や設備のメンテナンスを今すぐ向上しましょう。日本語はメール、ラインでお気軽に相談ください。

左の広告を参照で。

お問合せ LINE

話題の新作映画からスポーツ、アニメも 全60チャンネルのスマートTVで!!



タイで日本のテレビを見るなら、全60チャンネルを視聴できる「スマートTV (Smart TV)」がおすすです。

全60チャンネルをリアルタイム12週間の録画期間付きで日本のテレビ番組を視聴できます。



WOWOWでは新作映画はもちろん
名作映画や人気アーティストのLIVEも楽しめます

スマートTVで視聴できるチャンネルは関東と関西の地上波のほか、映画やプロ野球、ゴルフ、アニメ、ドラマなどBSとCSの人気チャンネルが豊富にあります。

WOWOWでは庵野秀明氏が監督を務める「シン・仮面ライダー」、ティモシー・シャラメ主演の「ウォンカとチョコレート工場のはじまり」、GACKT「二階堂ふみが出演する「翔んで埼玉」」を「琵琶湖より愛をこめて」といった作品が9月に初放送されます。



スマートTVのサービスは、インターネットが使える環境なら視聴OK。またオプションでスマホやタブレットで視聴できるプランも用意されています。土日営業しているのでも、気軽に問い合わせください。

シラチャにお住まいの方も対応可能です。

問い合わせは右下の広告参照で。

定期テストの点数を上げ 帰国生受験で志望校合格を目指す

個別指導の バンコク塾

トローローホームプロになるような指導がモットー。勉強が嫌い「苦手」だった多くのお子さまを卒業まで見届けてきた実績が裏付ける指導力です。

- ④ 4科目個別指導
 - ⑤ 教科対応個別指導コース
- 日本の個別塾最大手が定期テスト

豊富な講師が直接指導する塾です。日本で選抜されたコンテンツを駆使して、お子様の成績向上に最適なプランを提供します。

勉強は大変なもの、つらいもの、というイメージがありますが、勉強(学習)の根幹には「楽しい」があるとの考えの元「覚えて楽しい」「できて嬉しい」と、勉強に対してポジティブ



経験豊かな講師がお子様と共に志望校合格を目指します。

無料体験の前にまずはご父兄と面談を行い、お子様の学習状況や勉強に関する悩み、目標などをお伺いします。お申込みはお電話・メール・LINEより。詳細は下記広告を参照で。

カキーン

と一発ホームラン

1ゲーム100THB

バンコク Bangkok Batting Center

バッティングセンター

スクンビットsoi31 奥
年中無休・10:30~20:00

LINE公式登録で
1ゲーム無料!!

今すぐ登録

タイ唯一の日本式バッティングセンター

LINE新規登録で1ゲーム無料

タイ唯一の日本式のバッティングセンター。本邦の各種書籍や週刊誌、ヤフーニュースなどのネットメディアだけでなく、タイのメディアなどでも大々的に取り上げられているバンコクのホットスポットです。

運動不足やストレスの解消にカキーンと一発ホームラン。打った後はキンキンに冷えたドリンクもご用意。またタイでは手に入れることの難しい野球用品の販売や、グローブの修理なども依頼できます。

今ならLINE公式で登録すれば1ゲームが無料になるキャンペーンを実施中です。ぜひご登録ください。

詳細は右の広告を参照で。

焼酎屋

イオン・シラチャSCすぐそばの、焼酎と日本酒の専門店、シラチャの酒屋「焼酎屋」では、焼酎・日本酒のラインナップが充実しています。

焼酎は40種類以上、日本酒20種類以上、梅酒やウイスキー



日本のテレビが見れる

全60チャンネル 2週間分録画 無料映画200本

Smart TV

月額料金 1,500円 → 500円OFF

50台限定

まずは7日間のおためし視聴から

日本語直通 ☎063-183-0916 土・日もOK

タイ語直通 ☎084-488-4351 (受付時間10:00~19:00)

smart.tv.bkk@gmail.com LINE ID:@145jbabz

角打ち

やっつけます

シラチャの酒屋 焼酎屋

営業時間: 10:00~20:00
AEONシラチャSCそば

焼酎と日本酒の専門店

シラチャ・イオンそば

また店内でお酒が飲める、『角打ち』スタイルも魅力のひとつ。いろいろ飲み比べて好みの一本をみつけてみてはいか

詳細は下記広告を参照で。

生徒募集

個別指導のバンコク塾

安心の少人数指導

お子様に最適な学習スタイルを提案

わからない時に質問しやすい環境づくり

無料体験

小・中学生 受付中

本気で学力を上げるための新提案 「塾」で学び、「家庭」で伸ばす 勉強習慣づくりをサポートします!

<h4>5教科対応個別指導コース</h4> <p>小4~中3対象</p> <p>小学生は学校で単元ごとに実施するテストの点数アップ、中学生は定期テストの点数アップのためのコースです。お子さまの成績アップに最適なプランで学習し、テスト・内申書の向上に導きます。英検対策にも対応!!</p>	<h4>基礎学力UP講座 (DOJO)</h4> <p>小2~中3対象</p> <p>計算、漢字・語彙力、英単語の基礎力アップに特化したコースです。どの科目も毎日自宅からでも受講できますので、基礎力の育成とともに家庭学習の習慣づくりにも最適なコースです。</p>
<h4>教室数日本No.1 プログラミング講座 (QUIREO)</h4> <p>小2~中3対象</p> <p>大学入試で必修のプログラミングを、未経験者のお子様でもゲーム感覚で楽しく学びながら、論理的思考力が身につきます。初級コースは大人気「マイクラ」から!</p>	<h4>教室長: 嶋野 朴朗 (しまの なの)</h4> <p>私が教えます!</p> <p>静岡県浜松市の大手個別指導塾にて、塾講師6年、教室長4年の経験があります。お子様ごとの思い、現状と向き合い、それぞれに合った指導を心がけています。勉強が嫌いな生徒大歓迎!今の現状から一緒に抜け出そう!</p>

無料体験のお申込・お問い合わせは公式LINEで

066-132-2140
info@bangkokjuku.com
bangkokjuku.com

バンコク塾

日本語での授業 + 日本語の教科書 = わかりやすい!! ひまわりタイ語学校

- ★ しっかりとした日本語の文章にて説明
- ★ グループレッスンは、休んでもビデオで補講出来るから安心
- ★ コースの最新情報や勉強内容はホームページにて

・初級1コース
初めて勉強する方・少し勉強した方向けです。レッスンは発音・基本文法からはじまるので**分かり易く**、初めて勉強する方も**自分の言いたいことを表せる**ようになります。実生活で使える単語や文章があり、生活や仕事など様々な場面で応用でき役立ちます。

・初級2コース
初級1を修了、または40時間以上勉強した方向けのコースです。文法や単語を増やし、いろいろな表現をできるようにします。

・タイ文字コース
生活でタイ文字を使うことは少ないかもしれませんが、読み書きできるようになると、タイ語の発音が**上手になり通じやすくなります**。看板やメニューが読めて**便利**にもなり、ちょっとした紙の内容が分かって**嬉しく**なります。

グループレッスンにおいて、子供の学校行事、出張などで全部の授業に出る事は難しいと思いますが、授業に出る事ができなかった分は**ビデオ視聴**できるので授業内容にも遅れる事はありません。休んだから分らなくなるという事がなく、安心です。

- 「なぜ」ひまわりタイ語学校を選ぶのか。
- ✓ 授業の順序 (カリキュラム) は日本人にとり、最も有効である。
 - ✓ タイ語が話せるからタイ語を教えられるわけではなく、先生としての**正しい知識**がある。
 - ✓ 日本語が話せるからタイ語を教えられるわけではなく、先生としての**正しい知識**がある。

受付は**すべて日本語**で対応しているので、お気軽にお問い合わせ下さい。



ひまわりタイ語学校のみ
★ ヒアリング・スピーキング
S・M・Lコース
Business
(レベルに合わせるので安心!)
個人でのセミグループもOK!

コース	コース開始日	曜日	時間
平日	初級2	9月4日	月・水 10:00~12:00 全40時間
	タイ文字	9月4日	月・水 10:00~12:00 全30時間
	初級1	9月5日	火・木 10:00~12:00 全40時間
週末	初級2	9月29日	日 16:00~18:30 全40時間
	初級1	10月6日	日 10:00~12:30 全40時間

はケッグルでてを語一のる大スすも本ンこくいまンイ学駅B
水ジュンルスレかがみンタイ一で夫開6ははスにが、生の生も語
・金のルスレかがみンタイ一で夫開6ははスにが、生の生も語
のルスレかがみンタイ一で夫開6ははスにが、生の生も語

Rockwell & Friends
Prompong Language School

今月の特別料金

英語 平日プライベートコース
9:00~12:00は5%引き

タイ語 平日プライベートコース
月~金 13時~17時
20時間コース 10,400B
30時間コース 15,500B

追キスなニ生を定
加ト代同校は入会金やテ
費用は無料です。
はかかりま
初級限
の受日日実の
講10時までの予通常施
可能。21時の間、常して
1回45分、10時か
のレッス
ンなので、

EDIND オンライン専門のタイ語学校

1レッスン 500B

入学金・テキスト代 無料!

わたしと一緒にタイ語を勉強してみませんか?

タイ語を学ぶなら
オンラインマンツーマンレッスンの
EDIND

080-005-6991 cs@edind-international.com



多様な国籍の学生が学びます



丁寧な指導が好評

で、右の
左下の
広告参
照

「スクムビット・タイ語学校」では、9月3日(火曜日)から新しいグループレッスンを始めます。火水木金の週四日、合計40時間(1時間ごとに10分の休憩含む)のレッスンとなります。時間は10時から11時です。授業料は7900バーツです。ご興味のある方はお気軽に、お問い合わせください。

タイ語のコースは初心者から上級者向けまで各

Exchange TowerのL Gフロアに位置し、BTSアソーク駅とMRTスクムビット駅の両方から直接アクセスできます。また出張レッスンも

の午前中や仕事の後の夕方のレッスンも可能です。

Exchange TowerのL Gフロアに位置し、BTSアソーク駅とMRTスクムビット駅の両方から直接アクセスできます。また出張レッスンも

パーソン タイ語学校 仕事帰りのレッスンも可能

パーソンタイ語学校で使用しているオリジナルのテキストは、シチュエーションごとに、文脈に沿った表現を覚えられます。状況を想像しながら会話を楽しみ、ナチュラルなタイ語を習得できます。

タイ語、英語とも少人数制のグループレッスンから、プライベートレッスンまでコースがあり、学生ビザの取得もできるので、まずは気軽に問い合わせてみて下さい。急な用事でレッスンを休むことになった場合、振替受講ができるので安心です。

スカイプやズームを使ったオンラインレッスンも引き続き継続中です。



パーソン タイ語学校

なお、Facebook やLINE などの公式 SNS アカウントでは、定期的に新しい情報を公開しています。ぜひフォローしてチェックして下さい。グループレッスン開講日や学校への行き方を動画で見られます。

学校の場所は BTS チットロム 駅から直結通路で行けるセントラルワールド内セントラルタワー15階にあります。

左下の広告を参照で。

タイ語&英会話学校「パーソン」
無料トライアル受付中!
まずは気軽に体験してみよう!

タイ語会話コース(初心者)
9月9日(月)スタート
月・火・水・木: 9:00~10:50
全30回 9,000バーツ

英語会話コース(初心者)
9月9日(月)スタート
月・水・金: 13:00~14:50
全30回 15,000バーツ

[夜間]タイ語会話コース
9月9日(月)スタート
月・水・金: 18:30~20:20
全15回 6,600バーツ

LINE 公式

Rockwell & Friends
語学学校

タイ語
英会話
日本語

▶ 平日コース
▶ 週末コース
▶ TOEICコース
▶ キッズコース
▶ プライベート
▶ 少人数制

BTS プロンポン駅

ナヤ 24
タミナルビル 4F

En 10
ホリズ 10

10時~12時、火・木
12時~14時、月・水
14時~16時、土・日
16時~18時、月・水
18時~20時、土・日

02-260-6350 日本語で
087-715-6668 どうぞ
HP: www.rockwellschools.com
E-mail: admin@rockwellschools.com

ひまわりタイ語学校

日本語
で授業するので安心!

100%
日本人のクラスメイト

Ekkamai から0分
バンコク・メディエックビル G階

受付時間 (※受付時間と授業時間は異なります)
10:00 - 18:00 定休日: 金曜日

Tel: 080-220-3432 日本語でどうぞ
HP: www.himawari-thai.com
E-mail: info@himawari-thai.com

タイ国文部省認定校
タイ語・英会話スクール

楽しいから続く。続くから身につく
レベル・目的に合わせた最適なレッスン
オンラインレッスンもできます!

English Thai

無料レッスン、
カウンセリングは
随時受付中

ED ビザ・夜間
派遣レッスン OK
振替制度・クレジット

プライベート 440B~/50分
グループ 9,000B (全30回)

プライベート 750B~/50分
グループ 15,000B (全30回)

パーソン タイ語学校
02-252-9005 (日本語)
www.phasorn-thai.jp
info@phasorn-thai.com

PhaSom
セントラルワールド
直結徒歩すぐ
セントラルタワー15階

スクムウィット・タイ語学校

EDビザ取得可能

駅直結で通学便利

無料体験レッスンあり

スクムビット駅
プロンボン方面→
スクムビット通り

TEL: 02-259-9099
Line TEL: +66819316171
stlschool@hotmail.com
エクスチェンジャータワーLG階
BTSアソーク駅、MRTスクムビット駅直結

ネイティブの家庭教師と英語を学ぼう

グレートニュース!



きました。「とても良いお知らせがあります。私は、Tの実力では英検4級でも難しい

最近届いた生徒さんの声で大変誇りに思ったので、こちらでシェアしたいと思います。Tくんのお母様からメッセージを頂

と書いていたが、無事に5級に合格する事が出来ました。Tのリーディング、ライティング、スピーキング全て抜群です。光先生に教えてもらうまで、Tは英語をつまらないと思っていました。しかし、光先生は、以前の先生と違ってTの英語に対する興味を初めから引き出してくれました。先生の英語レッスンは、Tの興味にフォーカスして英語を学ぶ事がワクワク楽しいものになっています。

今では、Tは機会があればいつでも英語を話したり、書いたりしています。もっと早く先生に習っていたら良かったのと思います。

先生の絶大なご指導に感謝いたします。光先生がいなかったらTはここまで出来ませんでした。」

私のレッスンは各生徒さんのニーズに応じてカスタマイズして、モチベーションを高くキープしています。私は、教える事が大好き、生徒さんは、学ぶ事が大好き。これが成功の秘訣です!

左の広告も参照で。

英語の家庭教師



- 英語と日本語のネイティブスピーカー
- 9年の英語指導歴
- ビジネス法資格取得
- レッスン1から英語が話せるようになります。



HIKARISENSEI



30代 西野 順治郎 (トーマン) 昭和46~54年

歴代会長の中でも最も長く会長を務め、日タイ親善に力を入れられ、その功績によりタイ国政府より勲三等

王冠勲章を、日本国政府より勲三等瑞宝章を授与された。長年に亘り当会の誌「クルンテープ」の発行責任者として、また、タイ日協会学校の理事長としてそれぞれの発展に尽力された。

日本人会 100年史より：日本人会提供

984年に来日した。井定修氏が事務局長として就任し、以後10年間、日本人会活動の全盛期を迎えることになりました。著者の個人的な経験に触れますと、新井氏が事務局長3年目の1984年に来

たのも、「泰日協会」の理事退任後、名誉会員に推されています。最後に西野さんが、華々(はなばな)しい活躍が果たされたのも、「泰日協会」の

これら辣腕(らつわん)を振るっての長期の任期に、会長候補待機組の理事が不満を抱いた事は言うまでもありません。理事退任後、名誉会員に推されています。最後に西野さんが、華々(はなばな)しい活躍が果たされたのも、「泰日協会」の

(次回号に続く)

西野順治郎 列伝 98

日本人会会長就任の頃関わった理事

1961年から1967年まで会長を務めた大峽(おおぼ)一男氏は、本社会により翌68年本帰国してしま(当時61歳)す。1968年西野さんが理事に就任したが、その時点で大峽氏は既に帰国しており理事として同席する事はありませんでした。

また、西野会長が理事として招いたアマリングループの松田嘉久氏については後日詳しく紹介します。ここで、西野さんと事務局について触れて見ましょう。西野さんが会長に就任した時、ベテランの南正一氏(当時45歳)が事務局長として西野さんをサポートしています。西野さんは、南さんに大変お世話になったこと

です。そして西野さんが会長を勇退する1カ月前、南さんは定年(55)で退職しています。同年の退任時には、新

副会長職に就任していたからでしょう。西野さんのこの言葉からは「飛ぶ鳥を落とす勢い」で会長職を任せられたことが伺えます。更に、会長職8年間を退任しても副会長として3年間残っていたことから、その影響力の大きさが伺えます。最後に、落語の真打よろしく川満富子さんにも言及

第12章-1-4

西野さんと日本人会理事 4

著者紹介：小林豊

1948年北海道生まれ、自称フリー作家、在タイ38年、神奈川大学卒業、小林株式会社創業者、西野順治郎氏と長年交流。著者へのメール：kobayashiyu99@gmail.com

アソクの賃貸サービスオフィス

バンコクで31年の経験と実績を持つあばまん情報。住まいから店舗・オフィス・投資物件まで、お客様の幅広いニーズにお応えしています。同社が管理している賃貸サービスオフィス「TWY OFFICE CENTER ASOKE」は、ビジネス街で日系企業

が集まるアソクのサーミットタワー10階にあります。少人数向け短期賃貸も可能なので、少人数でのスタートアップにも便利です。セキュリティも万全で、日系企業のほかに日本の総合大学3校が窓口を設置しております。BTSアソク駅、地下鉄スクムビット駅の2駅が使えるという通勤が便利なロケーションで、従業員の確保がし易いという利点もあります。左の広告内のQRコードから、「TWY OFFICE CENTER ASOKE」のプロモーションビデオをご覧ください。ご興味のある方は、お気軽にご連絡ください。左の広告参照で。

日本人駐在員向け運転手付きレンタカーなら「都レンタカー」のマンズリー(月極め)契約がおすすです。マンズリーレンタカーの利用料金は月340000円(消費税別)となり、希望車種によって料金も変わります。数ヶ月や半年単位の利用もできます。都レンタカーは、運転手付き長期レンタカーも承っています。車が古くなって、買い替えを考慮している場合は、運転手付きレンタカーを検討して

都レンタカー 運転手付き長期レンタカー

みてはいかがでしょうか。都レンタカーは多くの日系企業と長期契約の実績があるので、安心して利用できます。一方、デイリーレンタカーも随時受け付けていて、1日観光や工場視察、ゴルフ場送迎や空港送迎なども承ります。なお、運転手付き長期レンタカーは、高速道路の料金、駐車料金、各施設の入場料は別途支払いとなります。また、ガソリン代は1kmあたり6パ

生徒さんの声



ラインでタイ語を学ぶ 日本人男性

マンゴーサービスでタイ語を学び出して2ヶ月少ずつですが職場でもタイ語で話す機会も増えました。会話だけでなく文字の勉強も教材を使ってわかりやすく学べていて、これまで記号にしか見えていなかったタイ文字が少しずつ読めるようになってきました。レッスンはLINEを使ったオンラインなのでどこでも受講可能で、時間の融通も利くので無理なく続ける事が出来ていると思います。これからもマンゴーサービスを通じて、タイ語のスキルアップを目指せたらと思っています。

タイ語個人レッスン 30分350パーツ&翻訳・通訳

- ◆ 個人レッスン月 1050 パーツ〜 & 自習サイト
- ◆ 30分350パーツ & トライアルレッスン可
- ◆ タイ語→日本語 1文字0.5パーツで即日翻訳
- ◆ オンライン通訳 30分 500パーツ & 同行通訳

Thai m@ngo service タイマンゴーサービス LINE ID: tomoeda55 LINE問合せ https://www.thai-mango-service.com/ Email: info@thai-mango-service.com note メンバーシップ https://note.com/mangoservice/membership

マンゴーサービスではワンレッスン30分350パーツでタイ語の個人レッスンをしています。月3回好きな曜日や時間帯に受講して月謝10500円です。全くタイ語が喋れない方も大丈夫です。自習型サイト「二人で学べるタイ語レッスン」(URL: https://note.com/mangoservice/membership)も好評です。

タイ語や日本語を短時間で翻訳する格安&スピード翻訳は、日本語↓タイ語1文字1パーツでタイ語↓日本語0.5パーツです。バンコク限定の同行通訳や日本人とタイ人の二人体制でオンラインタイ語通訳を行なっています。料金は同行通訳が3時間30000円、オンライン通訳が30分50000円です。左の広告も参照で。

あばまん情報

不動産に関するあらゆるニーズにお応えします

住まい 店舗 オフィス 投資物件

当社が管理しているアソク・サーミットタワー10階の賃貸サービス・オフィス

T.W.Y. OFFICE CENTER ASOKE

- 通勤便利
- スタッフの確保が容易
- 広めのサービスオフィス
- 日本人常駐
- 少人数向け短期賃貸も可能

アソク通り ロケーション抜群 3人部屋 2万パーツ〜

あばまん情報日本語ホットライン https://twy.co.th Eメール: yamaguchi@apamanbkk.com 081-813-4965 (日本語) Tel: 0-2260-8668



インターネットテレビ放送 ジェスターティービー

私たちはお客様に最高の時を提供いたします

低価格

高画質

業界最老舗

1台の登録で無料ログイン

1+1

ブツフェパッケージ 70チャンネル (+映画200本以上)

リアルタイム視聴+2週間の録画放送分のおっかけ視聴付き

視聴可能チャンネル

- ★WiFi使用可 ★日本テレビ新機種登場 ★2週間録画番組 ★タイの番組が5チャンネル
- ★70チャンネル生放送+当社独自の最新の映画サービスを提供いたします ★お試し期間は7日間有り、機
- ★インターネット環境2MB以上なら、ホテル、アパートなどいつでもどこでも視聴可能



無料で

モバイル、タブレット、コンピュータでも視聴出来ます。



地上波(関東)	地上波(関西)	BS1 デジタル	BS2 デジタル	CS1 デジタル	CS2 デジタル	英語チャンネル
001 NHK 総合	009 NHK 総合、大阪	016 NHK BS1	026 スターチャンネル1	035 ゴルフネットワーク	046 ディスカバリーチャンネル	057 NHK World
002 NHK Eテレ	010 MBS 毎日放送	017 BS 松竹東急	027 スターチャンネル2	036 J Sports 1	047 キッズステーション	058 Dlife
003 日テレ	011 ABC テレビ	018 BS 日テレ	028 スターチャンネル3	037 J Sports 2	048 Disney Junior	059 CNN
004 TBS	012 関西テレビ	019 BS 朝日	029 WOWOW プラス	038 J Sports 3	049 カトゥーンネットワーク	060 BBC World
005 フジテレビ	013 よみうりテレビ	020 BS TBS	030 BSアニマックス	039 J Sports 4	050 映画・チャンネルNECO	韓国チャンネル
006 テレビ朝日	014 テレビ大阪	021 BS テレ東	031 日本映画専門チャンネル	040 スカイA	051 衛星劇場	100 KBS1
007 テレビ東京	015 サンテレビ	022 BS フジ	032 ディズニーチャンネル	041 GAORA Sports	052 東映チャンネル	101 SBS
008 TOKYO MX		023 WOWOWプライム	033 BS釣りビジョン	042 ムービープラス	053 ホームドラマチャンネル	102 JTBC
		024 WOWOWライブ	034 グリーンチャンネル	043 MTV HD	054 ファミリー劇場HD	103 TVN
		025 WOWOWシネマ		044 ナショナルジオグラフィック	055 時代劇専門チャンネル	104 M Net
				045 アニマルプラネット	056 G+	タイチャンネル
						400 3 HD
						401 7 HD
						402 MONO29
						403 ONE 31
						404 TNN 24

登録料、1,000 パーツは不要です。
 設定費用はバンコク市内は無料。
 他県の場合の送料は無料。
 設定はご自身にて 簡単に出来るラインにてサポート致します。
 その後の視聴もプロモーションの特別なお得価格!

更新の方に、ベストプロモーション



- ★ 1年間更新で 3ヶ月無料
 - ★ 6ヶ月更新で 1ヶ月無料
- Line Official : @jstar

契約は3ヶ月からスタートです。保証金は無し 3ヶ月視聴で来ます。

3ヶ月視聴後のホットプロモーションです。(通常価格 1,500パーツ/月)

特別価格 12,000 パーツ/年 終了後 機器を無料で入手!!

お問い合わせ » 日本語直通:081-259 9010 / 097-025 8286

タイ語直通:086-520 9765/ 089-122-2119/ 092-658 9675

Email: jstartv.jp@gmail.com 営業時間:9:00-19:00

日本のお客様に朗報

御利用頂いたお客様がお友達をご紹介して頂くと1ヶ月無料サービス中!!

不動産業者のご紹介、代理店も募集していますのでお気軽にお問い合わせ下さい。



YAKINIKU TORA RAYONG

Open 7 june



焼肉トラ

6月7日金曜日

ラヨーン県NEW OPEN致します。10名様~12名様、18名様~20名様個室完備しております。

OPEN当日ご来店のお客様へ生ビールまたはソフトドリンク無料サービス致します

当日営業時間

14時~22時30分

ご来店心よりお待ちしております。

TEL083-994-9926

日本語対応





和牛などがリーズナブル

日本とオーストラリアから仕入れた和牛などをリーズナブルな価格で提供しているのが炭火焼肉店「焼肉トラ」。日本でも20年以上の経験を持つ、日本人にも支持されている人気店です。

そんな同店には、牛の肩甲骨から手首までのところに「特上ミスジ」、ロースの背中側「ロース」、高級牛肉とされる部位「特上ミスジ」など、20人以上から20人の個室も完備している。営業時間は、平日は13時から22時まで、土日は11時から22時までです。



同店は、タイに6つの支店を構えており、最近ではラヨーン県に新たに新店をオープンさせました。店内には、10人から12人、18人から20人の個室も完備している。営業時間は、平日は13時から22時まで、土日は11時から22時までです。



店外観
A5
のセ
ット
メニュー
が
あり
ま
す

右面の広告参照で。



のり紅鮭弁当



豚キムチ弁当

お弁当のデリバリーと店内飲食が24時間可能なのが「もぐもぐ」。魚介類から肉類までの50種類以上のお弁当を取り揃えています。

魚介系なら「のり紅鮭弁当」(300パーツ)がおすすすめ。メインの紅鮭は、焼き加減もちょうどよく紅鮭本来の味もしつかり

豚系なら「豚キムチ弁当」(240パーツ)がおすすすめ。豚肉とキムチが好きな方には、肉系なら「豚キムチ弁当」(240パーツ)がおすすめです。

24時間営業 店内飲食OK

いつでも注文可能! 40種類以上の店内メニュー

人気No.1 自家製ハンバーグ

カレーが美味しくなりました 豚汁、ご飯おかわり無料

24時間注文可能

50種類以上のお弁当メニュー 1808~

FoodPanda GrabFood LINEMAN

プロムミット通り 49/1

ソイ 39 41 47

プロンボン駅 スクムビット通り

LINE

配達料: 30B(500B以上で配達料無料)
電話番号: 02 663 6681
自社配達(LINEで注文の場合): 10:00~20:00

日本スタイルのピザ専門店

こだわりのチーズ たっぷりの具材

24時間 イートイン&デリバリー可能

foodpandaから24時間注文可能

2種類の生地から選べる

もちもちのパン生地 パリパリのクリスピー生地

10:00~20:00 096 883 0903

LINE

日本のおにぎりデリバリーします

もぐもぐから発信するニューブランド お米、塩、具材は日本直送

ご注文いただいたから まごころ込めて握ります

豚汁60パーツ

お支払いは現金かQRでOK!

24時間

店内飲食 foodpanda Grab food LINEMAN

LINEお友達登録

日本語でご注文

配達料: 30パーツ 500パーツ以上の注文で配達料無料

交通状況や天候、ご注文いただいたから一つ一つ握る為、配達までにお時間かかる場合がございます。

タイのサラダ「ヤムウンセン」



スクムビット・ソイ 41 に入ってセブンイレブンの斜め向かいにあるタイのおかず屋さん「クルア・メウオンドウアン」では、おかず以外の料理も充実しています。

タイのサラダというと「ソムタム」を思い浮かぶ人が多いのではないのでしょうか。しかし、タイのサラダはそれだけではありません。

「ヤムウンセン」という「春雨サラダ」もあります。ヤムが混ぜる・和える、春様がウンセンという意味があり、玉ねぎやセロリ、茹でたイカやエビ、豚ひき肉などをナンプラーなどと和えたものです。甘みと辛み、酸味があるこの料理は日本人でも食べやすいです。辛いのが苦手な人は、

ヤマウンセンタレールーム

注文する時に好きな辛さや味がいいでしょう。

営業が6時30分から23時までです。

28面の広告参照で。

2種類のパン生地から選べる

マヨネーズを使ったピザがおすすめ

PIZZA CAT

日本スタイルのピザ専門店 「ピザキャット」(Pizza Cat)がオープンしています。日本スタイルのピザとは、厳選したこだわりのチーズ、たっぷりの具材、マヨネーズを効かせたピザです。

日本で食べていたようなピザをタイでもいただくことができます。ピザの種類は8種類あり、ピザ生地はパン生地とクリスピーから選ぶことができます。今回は、同店で取り扱っているピザの2つ目は、「照り焼きチキンマヨネーズピザ」です。

中からおすすすめのを2種類ご紹介!

1つ目は、「マヨネーズ たっぷりコーン」。このピザは大人も子どもも好きなマヨネーズのたっぷりコーンが、ピザ生地のパリパリ食感とチキンの食感を楽しませてくれます。

2つ目は、「照り焼きチキンマヨネーズピザ」です。こちらは、「海老マヨネーズ」や「美人トマトのマルゲリータピザ」、「ソーセージのジャーマンポテトピザ」などもあるので、ぜひご賞味ください。

同店は、24時間フードパンダ、GrabFood、LINE MANから注文可能です。LINEからの注文は、10時から20時までです。また、店内飲食も24時間可能です。

左の広告参照で。

隠れ自慢おにぎり

たっぷり具材がこだわり

注文が入ってからひとつひとつ作り、出来たばかりのおにぎりを配達してくれるのが、本格おにぎり専門店「こめこめ」。同店の隠れ自慢おにぎりを紹介。それが、「鶏五目おにぎり」。

鶏もも肉に、厚揚げをたっぷりと使用し、これらを一緒に炊いて

「こめこめ」の隠れ自慢おにぎりを紹介。それが、「鶏五目おにぎり」。

鶏もも肉に、厚揚げをたっぷりと使用し、これらを一緒に炊いて

注文は24時間、フードパンダ、GrabFood、LINE MANから可能です。また、店内飲食も24時間可能なので、ぜひ足をお運びください。

左の広告参照で。



純レバ丼



鶏レバニラ炒め

東京下町のソウルフード レバーを堪能できる一品

エカマイのビッグCが入居しているパワーセンター1階には「チキンケイ」、同3階には「和食庵」があり、「和食庵」が「レバー」の1階の「チキンケイ」では、レバーを使用した料理を取り揃えてあり、今回は2品をご紹介します。

1品目は、癖になる「鶏レバニラ炒め」。コクがあるながらもあっさりとした味わい。鶏をメインに長時間ぐつぐつと煮て、スープにたっぷりの旨味

2品目は、東京下町のソウルフードの「純レバ丼(170パーツ)」。レバニラからレバーを抜いたものをごはんの上に盛り、その上からたっぷりの長ネギをかけたものになります。レバニラなら食べたことがあるかもしれませんが、純レバ丼を食べたことがないという人は多いのではないのでしょうか。この機会にぜひお試しください。

ほかにも、鶏をメインに長時間ぐつぐつと煮て、スープにたっぷりの旨味

「レバニラ炒め」(1580パーツ)などがあります。宴会セットは事前に予約が必要なので、広告内にあるメールまたは電話LINEで予約してください。下の広告参照



最近、注目のパタヤのJiomu Tei Enbiichi がある日本料理店「新竹パタヤ」を今回も紹介しましょう。家族でも気軽に利用できる、と、一転、その豪華

な造りと着物の女性が迎えてくれて、接待などにも使えるような雰囲気。それでいて、家族でも気軽に利用できる、と、一転、その豪華

店内に行くと、先着の人数で、4人で行くのに、お会計は、おおよそ4千円以上。車場も完備している。Jiomu Tei Enbiichiが週末に混雑も通り沿いに停車して、思いやることが多い。

高級感ある新竹パタヤの店内に行くと、先着の人数で、4人で行くのに、お会計は、おおよそ4千円以上。車場も完備している。Jiomu Tei Enbiichiが週末に混雑も通り沿いに停車して、思いやることが多い。

高級感ある新竹パタヤの店内に行くと、先着の人数で、4人で行くのに、お会計は、おおよそ4千円以上。車場も完備している。Jiomu Tei Enbiichiが週末に混雑も通り沿いに停車して、思いやることが多い。

高級感ある新竹パタヤの店内に行くと、先着の人数で、4人で行くのに、お会計は、おおよそ4千円以上。車場も完備している。Jiomu Tei Enbiichiが週末に混雑も通り沿いに停車して、思いやることが多い。



新竹の場所

博多 定食は飲み物付き 40種類以上のメニュー

老舗の日本料理店「博多」では、寿司や丼もののセットから焼き魚や揚げ物などの定食が、なんと40種類以上もあります。

定食メニューには、子どもから大人までもが好きな「チキン南蛮定食(310パーツ)」、麺も丼もいただける「天丼そばセット(320パーツ)」。鶏肉、豚肉、牛肉から選べる「すき焼き定食」、などがあります。ぜひ平日や週末のランチにご利用ください。定食メニューには、コーヒー

または紅茶が付いてきます。また、好きなアラカルトメニューにプラス100パーツで定食にすることもできます。

家族でも気軽に来れるようにキッズメニューや小さい子ども用のおもちゃもあるので、子どもと一緒に楽しく食事することができます。同店のホームページでメニューを見られるので、チェックしてみてください。ランチタイムは、11時から14時まで。

場所は、BTS プロンボン駅から徒歩10分のスクムビット・ソイ 26



チキン南蛮定食

にあり、店舗の裏に広い駐車場があります。右の広告参照で。

キッズスペースやキッズメニューもございます

博多 HAKATA

ほっとする味、老舗の味、ランチセットも充実
座敷、個室もご利用ください

定休: 第1・3木曜日
定休日は水曜日に変更の場合あり
HPのバナーでご確認ください

TEL: 02-258-8351
02-259-9154
091-752-8457

営業 11:00~14:00
17:00~22:00

BTS スクムビット通り
プロンボン駅 徒歩26分
フォーウィングスホテル
博多 徒歩4分

WiFi ホームページ

和食「庵寺」では、本まぐろから

本まぐろ

定食の鍋料理など、メニュー数は、驚愕の450種類。業界No.1!?

脂がガッツリ乗った生本鮪を驚愕のビックリ価格でご奉仕中! 甘くてとろける絶品な味わいをお試しあれ!

ご奉仕価格 数量限定につき 売切御免!!

飲み放題 制限時間たっぷり3時間
お一人様480Bで
生ビール・日本酒・焼酎
ウイスキー・各種サワー
ハイボール・ソフトドリンク
※飲み放題のドリンクは、当日限定価格
※平日のランチタイムを除く。

鶏 CHICKEN KAY

メニュー大幅リニューアル!!

定食

昼も! 夜も!

他 定食、丼物・鍋料理・鶏料理やお酒のお飲み多数あります。詳細は店頭又はHPでご確認下さい。

ハンバーグ定食 330B	ミックスフライ定食 290B	カツ煮定食 270B	牛すき煮定食 330B	豚キムチ定食 260B
豚しゃぶ定食 270B	牛スタミナ定食 330B	鶏白湯ラーメン定食 260B	鱈フライ定食 270B	豚生姜焼き定食 260B

ちょい呑みセット さんぺろ 1+2 SET 300B

1. お好きなドリンク 2杯 (生ビール/ハイボール/各種酎ハイ/ソフトドリンク)
2. 140B以下の「おつまみ」又は「お料理」3品!

飲み放題 制限時間 2時間
お一人様 380Bで
生ビール・日本酒・焼酎
ウイスキー・各種サワー
ハイボール・ソフトドリンク
※飲み放題のドリンクは、当日限定価格
※平日のランチタイムを除く。

A: お得コース 900B [お好みのお料理を5品 + 飲み放題]
B: 食べ飲み放題コース 1,100B [メニュー全品 + 飲み放題]
C: 食べ放題コース 800B [メニュー全品] ※B・Cコース 幼児(小学生未満) 300B

※Aコース、鍋料理除く。お料理のラストオーダーは30分前となります。お料理のお持ち帰りは出来ません。食べ残しがある場合、廃棄料金を頂きます。

焼肉 広島

YAKINIKU HIROSHIMA

平日も週末も11時から16時までお得なランチタイムをやっているのが「焼肉広島」。6種類のランチメニューがあり、そのなかでお見たい目



うちのかあちゃんのハンバーグ定食 (220パーツ)

すすめなのが、姉妹店で「お好み焼 広島」で大人気メニューの「うちのかあちゃんのハンバーグ」です。丸くて厚みがあるのが、焼肉広島の「ハンバーグ」です。ハンバーグを切れば、中から肉汁がジュワーと溢れだし、特製ソースと仕上げたハンバーグは、広島から取り寄せた麺を使用して作った「井・キムチがついた」ラーメン定食(280パーツ)にお越しください。

迫力あるハンバーグが定食に
ごはんが進むこと間違いなし!

から迫力があるハンバーグです。ハンバーグを切れば、中から肉汁がジュワーと溢れだし、特製ソースと仕上げたハンバーグは、広島から取り寄せた麺を使用して作った「井・キムチがついた」ラーメン定食(280パーツ)にお越しください。

この後、ランチメニューは、煙や匂いが発生しづらい無煙ロースターを使用しているため、衣類が汚れる心配がありません。広々とした駐車場の下で、お気軽にお越しください。

焼肉広島の場所



親子丼

鳥屋花 週末のランチに

鶏料理専門店「鳥屋花」では、土日限定のランチメニューがご用意です。ランチメニューには、スープに鶏の旨味が染み出ている「鶏そばセット」や、とろとろ玉子が食欲を進ませる「親子丼セット」など、6種類のランチセットがご用意です。ランチは11時30分から15時30分のみです。場所は、ソイ41を入って、ブンインレを過ぎると右手にあり、下の広告参照で。

場所：ソイ41を入って、ブンインレを過ぎると右手にあり、下の広告参照で。

鳥屋花 HANA

焼き鳥 全20種類 1本35B

ファミリー大歓迎! お子様ドリンク代フリー!

鳥屋花の4本柱
朝メで鮮度抜群 鶏刺
絶妙な焼き加減 焼き鳥
コラーゲンたっぷり 水炊き
音楽・自転車に情熱 伊藤店長

土日は昼夜通して営業中!

営業時間
月～金 16:00～23:00
土・日 11:30～23:00

宴会にぴったり!

お得なコース料理 飲み放題3時間込み **1000B**

水炊きコース
おつまみ3種
花特製白菜サラダ
生キャベツネギ味噌
焼き鳥盛り合わせ
竜田揚げ
水炊き
デザート

地鶏焼きコース
おつまみ3種
花特製白菜サラダ
鶏刺し盛り合わせ
焼き鳥盛り合わせ
デザート

ご予約最大30名様まで ※要相談

02-662-4632 / 080-064-0321

平日：16:00～23:00 ラストオーダー
土日：11:30～23:00 フード/ドリンクとも22:30
不定休 スカムビット・ソイ41 (ブロンポン駅徒歩5分) ←ブロンポン駅 スカムビット通り

伊藤店長の日記66回

こんにちは、鳥屋花伊藤です。今年からキックボクシングのパーソナルを受けています。知人で元キックボクシングで日本のタイトルを取った事のある方のご縁があり、話しをしていたら教えて貰う事となりました。僕の中では普段自転車にランニング等と、運動を心掛けていたので体面ではついていけるものかと思っていたのですが、やってみると全然別物の体力を必要とするもので毎回ヘトヘトになっております(汗)そして身体操作の不思議を感じる事の出来る、新しい楽しみを見つけた感覚を覚えています。まだ回数しかやっていないのですが、まだまだ自分の身体の進化の可能性を感じる事が出来る経験となっています。そんな中40歳になってからのキックボクシングのレッスンではありますが、もしかしたら今後1試合位はリングの上でデビューして闘う事も?っと、ちらっとよぎっております(笑)一度しかない人生と、経験した事のないアドレナリンを!と思う事からでしょうか。とはいえ本当にリングの上で試合をするかどうかは不明です。僕にとってはもう40歳ですが、これからは何かを始める事の多い人生になりそうです。今までの生き方が無関心過ぎた事もあり、何かを本気で始めることで生まれる楽しさを今感じております。とにかく頑張ります。

焼肉 広島

YAKINIKU HIROSHIMA

本場・広島のお好み焼を
バンコクでどうぞ!

厳選野菜 たっぷり 栄養満点!

スクムビット 49

宴会向け 1人 1200 パーツで
コース料理 & 飲み放題 2 時間
ゆったりお食事できる全 102 席

1階 2階 3階

8月のプロモーション
「うちのかあちゃんのハンバーグ」
220B → **150B**

電話 09-5525-2020 (日本語)
02-712-7112

営業 平日：16:00～24:00 定休日なし
土日：11:00～23:00

焼肉 広島

YAKINIKU HIROSHIMA

広島の原田製麺から取り寄せた麺で作る
広島ラーメンも広島冷麺もオススメ!
ラーメン・冷麺のみでも大歓迎!
ランチサービスは土日16時まで

タイ和牛を農家から直接仕入れています。
冷凍を1度もかけていないので、
パサつかず美味しいお肉です。

プロモーション
産地直送ハツ刺し
通常220B
→ **180B**

LINE友達登録で
生ビールor
ソフトドリンク1杯 **無料**

TEL 090-229-1234
営業 11:00～23:00
定休日：なし
バンコク大学向かい
アットナロンナイトバザール内
駐車場100台以上

BTSエカマイ駅 スカムビット通り
ラマ4世通り
アットナロン出口 高速道路



宴会コース
1000パーツ

- ・おつまみ三種
- ・刺身三種盛り
- ・焼き魚二種
- ・だし巻き卵
- ・海鮮サラダ
- ・海鮮味噌汁
- ・選べるお寿司10貫

宴会コースは4名から予約可能で、前日までに予約ください。

家でのんびり食べたい方や会社でパーティをする方にはデリバリーでの注文がおすすめです。デリバリーメニューは種類豊富に取り揃えています。デリバリーの注文方法は、公



オムカツカレー
また、カツカレーはランチタイム(11時~14時)にサービス価格となっております。通常200パーツのところ、180パーツでいただきます。



お酒のおつまみも豊富にございます。12時から25時まで営業で、レインヒル内の駐車場に駐車が可能です。右の広告参照で。

お寿司と刺身が楽しめるコース
300パーツプラスだけで飲み放題に

魚本来の旨味を味わえます。そんなこだわりのお寿司や刺身をお得に楽しめるのが「宴会コース」。コースには、刺身

3種盛りや焼き魚2種などのメニューが7種類あり、その中には、選べるお寿司10貫も含まれています。そのコースがなんと

1000パーツ！
300パーツプラス

1000パーツで飲み放題が付くので、ぜひお酒と一緒に堪能してください。宴会コースは4名から予約可能で、前日までに予約ください。

式ラインやLINEで注文可能。お電話から注文も可能です。お店は、スクムビット・ソイ57のマリオットホテル・スクムビット向かいにある「トンロー」店。 BTS プラカノン駅より徒歩5分。 Districtの裏にある「プラカノン」店。 BTS バンナー駅のすぐ下にある「バンナー」店。3店舗あるので、気軽にお越しください。右下の広告参照で。

バンコクと近郊エリアで15店舗を展開している「ゴールドカレー」では、濃厚で個性豊かな金沢のご当地カレーが食べられます。同店で人気なのはカツカレーとオムカレーは、日本人だけでなくタイ人にも大人気です。そんな大人気の料理を一度に食べられるのが「オムカツカレー」。

人気料理が一皿に
濃厚なカレーです。食べ応えがあるトンカツは、生パン粉を使用してあるためサクサクな触感です。トンカツの下にふわふわなオムレツが敷いてあるので、さつさく感があまり失われません。ここで忘れてはいけないのが、同じお皿にどさっとのっているキャベツ。シャキシャキでさっぱりとしたキャベツは、濃厚なカレーを食べやすくしてくれます。

スクムビット・ソイ47のレインヒル3階にある「あじと」は、接待や女子会、誕生日会などにぴったりです。

特別な日に利用したい
贅沢な料理がいただける

同店には、6人部屋と4人部屋の個室があり、個室をつなげると最大20人が入れるようになります。特別なお日にぜひご利用ください。個室の利用は、追加料金なしです。特別なお日にぜひご利用ください。

ほかに、お酒のつまみになる「いぶりがっこ」や「梅水晶(199パーツ)」や「梅水晶(199パーツ)」などの小鉢、「自家製鹿児島黒豚餃子(210パーツ)」や「鹿児島産黒豚メンチカツ(349パーツ)」などの一品もあついで、ぜひお気軽にお越しください。12時から25時まで営業で、レインヒル内の駐車場に駐車が可能です。右の広告参照で。



大勝軒
Taishoken Ramen

元祖つけ麺直系

旨辛もつ煮つけ麺

駅から徒歩6分のファイフティーフイフストンロー1階にあり。定休日なしの10時から23時30分まで。駐車場もあついで、車でも安心です。右の広告参照で。

献立に迷わない
オレンジハウス

毎日の献立に悩んでいる方は、「オレンジハウス」の「オレンジクッキングボックス」がおすすめです。カット食材と調味料がセットになった調理キットなので、簡単にしっかりとした料理が完成します。メニューには、ほかほかの炊き込みご飯がいただけ

「牛ごぼうの炊き込みご飯」は、炊き込みご飯がいただけるので、ほかほかの炊き込みご飯がいただけ

ゴールドカレー
ご当地グルメ、金沢カレーのお店

濃厚なカレーです。食べ応えがあるトンカツは、生パン粉を使用してあるためサクサクな触感です。トンカツの下にふわふわなオムレツが敷いてあるので、さつさく感があまり失われません。ここで忘れてはいけないのが、同じお皿にどさっとのっているキャベツ。シャキシャキでさっぱりとしたキャベツは、濃厚なカレーを食べやすくしてくれます。

スクムビット・ソイ47のレインヒル3階にある「あじと」は、接待や女子会、誕生日会などにぴったりです。

特別な日に利用したい
贅沢な料理がいただける

同店には、6人部屋と4人部屋の個室があり、個室をつなげると最大20人が入れるようになります。特別なお日にぜひご利用ください。個室の利用は、追加料金なしです。特別なお日にぜひご利用ください。

ほかに、お酒のつまみになる「いぶりがっこ」や「梅水晶(199パーツ)」や「梅水晶(199パーツ)」などの小鉢、「自家製鹿児島黒豚餃子(210パーツ)」や「鹿児島産黒豚メンチカツ(349パーツ)」などの一品もあついで、ぜひお気軽にお越しください。12時から25時まで営業で、レインヒル内の駐車場に駐車が可能です。右の広告参照で。

つけ麺発祥のお店「大勝軒」から、期間限定のおすすりメニューを2つご紹介。まずは、じっくり煮込んだ豚もつの味噌煮を自家製の辛味噌で味付けした新作の「旨辛もつ煮つけ麺」。味噌と一緒にじっくりと煮込んだ豚もつ煮を、コトコトと煮込まれたもつ煮に旨辛の味噌がとよく絡まり

期間限定の新メニュー
もつ煮好きはお見逃しなく

旨辛もつ煮つけ麺

旨辛もつ煮つけ麺

お疲れ様セット
生ビール 129B

濃厚魚介豚骨つけ麺 260B
特製豚骨ラーメン 240B
大勝軒中華そば 190B
チャーハン 140B 豚角煮 170B
餃子 90B 鶏唐揚げ 95B
アサヒ生ビール 99B

お得な宴会コース
1000パーツ

4名から予約受付可能。前日までに予約は8名以上の予約は2名様以上切り可能。選べるお寿司10貫。

宅配べんとう
Orange House

新鮮、手作りの和食メニュー
年中無休 9:30 ~ 20:50 まで受付
02-261-1128

スクムビット・ソイ47のレインヒル3階にある「あじと」は、接待や女子会、誕生日会などにぴったりです。

特別な日に利用したい
贅沢な料理がいただける

同店には、6人部屋と4人部屋の個室があり、個室をつなげると最大20人が入れるようになります。特別なお日にぜひご利用ください。個室の利用は、追加料金なしです。特別なお日にぜひご利用ください。

ほかに、お酒のつまみになる「いぶりがっこ」や「梅水晶(199パーツ)」や「梅水晶(199パーツ)」などの小鉢、「自家製鹿児島黒豚餃子(210パーツ)」や「鹿児島産黒豚メンチカツ(349パーツ)」などの一品もあついで、ぜひお気軽にお越しください。12時から25時まで営業で、レインヒル内の駐車場に駐車が可能です。右の広告参照で。

カレー食べ放題 ライスとスパゲッティも 220バーツ

- ★ おうちカレー
- ★ クリームシチュー
- ★ ハッシュドビーフ
- ★ パットガパオガイ

「そばめし(320バーツ)」も「賞味ください。細かく刻んだ焼きそばにごはんを混ぜて焼いた神戸のソールフードです。強い旨味とコクがあるソール肉を煮込んだだしが効いているので、以外にもあっさりしているのでもしつこくなく、最後まで味わっていただくことができます。ほかにも、外はパリ、中はトロりの新食感な「どろ焼き(260バーツ)」や、お酒のつまみによく「すじこん(145バーツ)」などもあるので、ぜひお越しください。左下の広告参照です。

「そばめし(320バーツ)」も「賞味ください。細かく刻んだ焼きそばにごはんを混ぜて焼いた神戸のソールフードです。強い旨味とコクがあるソール肉を煮込んだだしが効いているので、以外にもあっさりしているのでもしつこくなく、最後まで味わっていただくことができます。ほかにも、外はパリ、中はトロりの新食感な「どろ焼き(260バーツ)」や、お酒のつまみによく「すじこん(145バーツ)」などもあるので、ぜひお越しください。左下の広告参照です。

「そばめし(320バーツ)」も「賞味ください。細かく刻んだ焼きそばにごはんを混ぜて焼いた神戸のソールフードです。強い旨味とコクがあるソール肉を煮込んだだしが効いているので、以外にもあっさりしているのでもしつこくなく、最後まで味わっていただくことができます。ほかにも、外はパリ、中はトロりの新食感な「どろ焼き(260バーツ)」や、お酒のつまみによく「すじこん(145バーツ)」などもあるので、ぜひお越しください。左下の広告参照です。

カレーショップ櫻

パットガパオガイとスパゲッティ!? 異色の組み合わせがいただける

220バーツでカレーライスが食べ放題でいただけるのが「カレーショップ櫻」。フジスーパー2号店の2階にあり、カウンター席とテーブル席がある。1人でも家族でも気軽に来れます。同店のカレーは、ゴロッとしたニンジンやじゃがいもが入っている「おうちカレー」、

クリームで優しい「クリームシチュー」、コクが深い味わいの「ハッシュドビーフ」、日本人にも馴染みのタイ料理「パットガパオガイ」があります。カレーが食べ放題だけでなく、ライスとスパゲッティも食べ放題なので、異色のパットガパオガイとスパゲッティを一緒にいただくのはどうでしょう。料金は、男性220バーツ、女性・小学生180バーツ、幼児80バーツです。営業は、11時30分から21時ですが、食材がなくなり次第終了です。下の広告参照。

「そばめし(320バーツ)」も「賞味ください。細かく刻んだ焼きそばにごはんを混ぜて焼いた神戸のソールフードです。強い旨味とコクがあるソール肉を煮込んだだしが効いているので、以外にもあっさりしているのでもしつこくなく、最後まで味わっていただくことができます。ほかにも、外はパリ、中はトロりの新食感な「どろ焼き(260バーツ)」や、お酒のつまみによく「すじこん(145バーツ)」などもあるので、ぜひお越しください。左下の広告参照です。



そばめし
PROMOTION
★ UMESHU (Shirakaga) Plum Liqueur THB 89++
★ GIN SODA (Sumfory SUI) THB 89++
★ ASAHI DRAFT BEER Regular Mug THB 89++ Large Mug THB 159++

スクムビット・ソイ26の日本街にあるお好み焼きと焼そばの「喃風」では、仕事帰りの晩酌にピッタリなお酒のプロモーションを実施中です。

神戸のソールフード

すじ肉のだしが効いている

「そばめし(320バーツ)」も「賞味ください。細かく刻んだ焼きそばにごはんを混ぜて焼いた神戸のソールフードです。強い旨味とコクがあるソール肉を煮込んだだしが効いているので、以外にもあっさりしているのでもしつこくなく、最後まで味わっていただくことができます。ほかにも、外はパリ、中はトロりの新食感な「どろ焼き(260バーツ)」や、お酒のつまみによく「すじこん(145バーツ)」などもあるので、ぜひお越しください。左下の広告参照です。

「そばめし(320バーツ)」も「賞味ください。細かく刻んだ焼きそばにごはんを混ぜて焼いた神戸のソールフードです。強い旨味とコクがあるソール肉を煮込んだだしが効いているので、以外にもあっさりしているのでもしつこくなく、最後まで味わっていただくことができます。ほかにも、外はパリ、中はトロりの新食感な「どろ焼き(260バーツ)」や、お酒のつまみによく「すじこん(145バーツ)」などもあるので、ぜひお越しください。左下の広告参照です。

「そばめし(320バーツ)」も「賞味ください。細かく刻んだ焼きそばにごはんを混ぜて焼いた神戸のソールフードです。強い旨味とコクがあるソール肉を煮込んだだしが効いているので、以外にもあっさりしているのでもしつこくなく、最後まで味わっていただくことができます。ほかにも、外はパリ、中はトロりの新食感な「どろ焼き(260バーツ)」や、お酒のつまみによく「すじこん(145バーツ)」などもあるので、ぜひお越しください。左下の広告参照です。

サトーン通りのエンパイアタワー1地下にオープンしている「アカ・メーチャンタイ・コーヒーショップ」は、チェンライで赤族のメーチャンタイ村で栽培したコーヒーを販売しています。店頭でいただけるコーヒーはアラビカ種のピーベリーやナチュラルASDのほか、最高級のゲイシャも取り扱っています。同店で販売しているコーヒーで最高級のゲイシャはホット、アイスとも1杯200バーツとなっています。浅煎りから深煎りまで選べるコーヒー豆も販売しています。自宅でコーヒー豆を挽いて飲むための関連商品も格安で販売しています。

「そばめし(320バーツ)」も「賞味ください。細かく刻んだ焼きそばにごはんを混ぜて焼いた神戸のソールフードです。強い旨味とコクがあるソール肉を煮込んだだしが効いているので、以外にもあっさりしているのでもしつこくなく、最後まで味わっていただくことができます。ほかにも、外はパリ、中はトロりの新食感な「どろ焼き(260バーツ)」や、お酒のつまみによく「すじこん(145バーツ)」などもあるので、ぜひお越しください。左下の広告参照です。

「そばめし(320バーツ)」も「賞味ください。細かく刻んだ焼きそばにごはんを混ぜて焼いた神戸のソールフードです。強い旨味とコクがあるソール肉を煮込んだだしが効いているので、以外にもあっさりしているのでもしつこくなく、最後まで味わっていただくことができます。ほかにも、外はパリ、中はトロりの新食感な「どろ焼き(260バーツ)」や、お酒のつまみによく「すじこん(145バーツ)」などもあるので、ぜひお越しください。左下の広告参照です。

「そばめし(320バーツ)」も「賞味ください。細かく刻んだ焼きそばにごはんを混ぜて焼いた神戸のソールフードです。強い旨味とコクがあるソール肉を煮込んだだしが効いているので、以外にもあっさりしているのでもしつこくなく、最後まで味わっていただくことができます。ほかにも、外はパリ、中はトロりの新食感な「どろ焼き(260バーツ)」や、お酒のつまみによく「すじこん(145バーツ)」などもあるので、ぜひお越しください。左下の広告参照です。

「そばめし(320バーツ)」も「賞味ください。細かく刻んだ焼きそばにごはんを混ぜて焼いた神戸のソールフードです。強い旨味とコクがあるソール肉を煮込んだだしが効いているので、以外にもあっさりしているのでもしつこくなく、最後まで味わっていただくことができます。ほかにも、外はパリ、中はトロりの新食感な「どろ焼き(260バーツ)」や、お酒のつまみによく「すじこん(145バーツ)」などもあるので、ぜひお越しください。左下の広告参照です。

「そばめし(320バーツ)」も「賞味ください。細かく刻んだ焼きそばにごはんを混ぜて焼いた神戸のソールフードです。強い旨味とコクがあるソール肉を煮込んだだしが効いているので、以外にもあっさりしているのでもしつこくなく、最後まで味わっていただくことができます。ほかにも、外はパリ、中はトロりの新食感な「どろ焼き(260バーツ)」や、お酒のつまみによく「すじこん(145バーツ)」などもあるので、ぜひお越しください。左下の広告参照です。

「そばめし(320バーツ)」も「賞味ください。細かく刻んだ焼きそばにごはんを混ぜて焼いた神戸のソールフードです。強い旨味とコクがあるソール肉を煮込んだだしが効いているので、以外にもあっさりしているのでもしつこくなく、最後まで味わっていただくことができます。ほかにも、外はパリ、中はトロりの新食感な「どろ焼き(260バーツ)」や、お酒のつまみによく「すじこん(145バーツ)」などもあるので、ぜひお越しください。左下の広告参照です。

「そばめし(320バーツ)」も「賞味ください。細かく刻んだ焼きそばにごはんを混ぜて焼いた神戸のソールフードです。強い旨味とコクがあるソール肉を煮込んだだしが効いているので、以外にもあっさりしているのでもしつこくなく、最後まで味わっていただくことができます。ほかにも、外はパリ、中はトロりの新食感な「どろ焼き(260バーツ)」や、お酒のつまみによく「すじこん(145バーツ)」などもあるので、ぜひお越しください。左下の広告参照です。

「そばめし(320バーツ)」も「賞味ください。細かく刻んだ焼きそばにごはんを混ぜて焼いた神戸のソールフードです。強い旨味とコクがあるソール肉を煮込んだだしが効いているので、以外にもあっさりしているのでもしつこくなく、最後まで味わっていただくことができます。ほかにも、外はパリ、中はトロりの新食感な「どろ焼き(260バーツ)」や、お酒のつまみによく「すじこん(145バーツ)」などもあるので、ぜひお越しください。左下の広告参照です。

「そばめし(320バーツ)」も「賞味ください。細かく刻んだ焼きそばにごはんを混ぜて焼いた神戸のソールフードです。強い旨味とコクがあるソール肉を煮込んだだしが効いているので、以外にもあっさりしているのでもしつこくなく、最後まで味わっていただくことができます。ほかにも、外はパリ、中はトロりの新食感な「どろ焼き(260バーツ)」や、お酒のつまみによく「すじこん(145バーツ)」などもあるので、ぜひお越しください。左下の広告参照です。

「そばめし(320バーツ)」も「賞味ください。細かく刻んだ焼きそばにごはんを混ぜて焼いた神戸のソールフードです。強い旨味とコクがあるソール肉を煮込んだだしが効いているので、以外にもあっさりしているのでもしつこくなく、最後まで味わっていただくことができます。ほかにも、外はパリ、中はトロりの新食感な「どろ焼き(260バーツ)」や、お酒のつまみによく「すじこん(145バーツ)」などもあるので、ぜひお越しください。左下の広告参照です。

「そばめし(320バーツ)」も「賞味ください。細かく刻んだ焼きそばにごはんを混ぜて焼いた神戸のソールフードです。強い旨味とコクがあるソール肉を煮込んだだしが効いているので、以外にもあっさりしているのでもしつこくなく、最後まで味わっていただくことができます。ほかにも、外はパリ、中はトロりの新食感な「どろ焼き(260バーツ)」や、お酒のつまみによく「すじこん(145バーツ)」などもあるので、ぜひお越しください。左下の広告参照です。

左:チャータイ、右:抹茶

41 やっぱりチャータイ!

同店には、タイに来たらやっぱり飲みたい「チャータイ」もあり「チャータイ」もありのかな香りと、味をじっくり堪能できます。甘さも調節できるので、安心して飲めます。また「抹茶」もおすすです。抹茶が薄味ではなく、濃い目になっているので、しっかりと抹茶の味を堪能できます。もちろん、コーヒーも提供しており、濃い味で香りが豊かなチェンマイ産アラビカ豆のコーヒーを使用している。ぜひお賞味ください。場所は、スクムビット・ソイ41に入りセブンイレブンの向かい。毎日営業の6時から19時30分までです。28面の広告参照です。

アカメーチャンタイコーヒーショップ

「そばめし(320バーツ)」も「賞味ください。細かく刻んだ焼きそばにごはんを混ぜて焼いた神戸のソールフードです。強い旨味とコクがあるソール肉を煮込んだだしが効いているので、以外にもあっさりしているのでもしつこくなく、最後まで味わっていただくことができます。ほかにも、外はパリ、中はトロりの新食感な「どろ焼き(260バーツ)」や、お酒のつまみによく「すじこん(145バーツ)」などもあるので、ぜひお越しください。左下の広告参照です。

やあやの宅配

「そばめし(320バーツ)」も「賞味ください。細かく刻んだ焼きそばにごはんを混ぜて焼いた神戸のソールフードです。強い旨味とコクがあるソール肉を煮込んだだしが効いているので、以外にもあっさりしているのでもしつこくなく、最後まで味わっていただくことができます。ほかにも、外はパリ、中はトロりの新食感な「どろ焼き(260バーツ)」や、お酒のつまみによく「すじこん(145バーツ)」などもあるので、ぜひお越しください。左下の広告参照です。

バランスが良い食事

「そばめし(320バーツ)」も「賞味ください。細かく刻んだ焼きそばにごはんを混ぜて焼いた神戸のソールフードです。強い旨味とコクがあるソール肉を煮込んだだしが効いているので、以外にもあっさりしているのでもしつこくなく、最後まで味わっていただくことができます。ほかにも、外はパリ、中はトロりの新食感な「どろ焼き(260バーツ)」や、お酒のつまみによく「すじこん(145バーツ)」などもあるので、ぜひお越しください。左下の広告参照です。

カレーショップ SAKURA

「そばめし(320バーツ)」も「賞味ください。細かく刻んだ焼きそばにごはんを混ぜて焼いた神戸のソールフードです。強い旨味とコクがあるソール肉を煮込んだだしが効いているので、以外にもあっさりしているのでもしつこくなく、最後まで味わっていただくことができます。ほかにも、外はパリ、中はトロりの新食感な「どろ焼き(260バーツ)」や、お酒のつまみによく「すじこん(145バーツ)」などもあるので、ぜひお越しください。左下の広告参照です。

アカメーチャンタイコーヒーショップ

「そばめし(320バーツ)」も「賞味ください。細かく刻んだ焼きそばにごはんを混ぜて焼いた神戸のソールフードです。強い旨味とコクがあるソール肉を煮込んだだしが効いているので、以外にもあっさりしているのでもしつこくなく、最後まで味わっていただくことができます。ほかにも、外はパリ、中はトロりの新食感な「どろ焼き(260バーツ)」や、お酒のつまみによく「すじこん(145バーツ)」などもあるので、ぜひお越しください。左下の広告参照です。

やあや

「そばめし(320バーツ)」も「賞味ください。細かく刻んだ焼きそばにごはんを混ぜて焼いた神戸のソールフードです。強い旨味とコクがあるソール肉を煮込んだだしが効いているので、以外にもあっさりしているのでもしつこくなく、最後まで味わっていただくことができます。ほかにも、外はパリ、中はトロりの新食感な「どろ焼き(260バーツ)」や、お酒のつまみによく「すじこん(145バーツ)」などもあるので、ぜひお越しください。左下の広告参照です。

5年ぶりのコラボ企画！食とハンドメイドの祭典
 バンコクの三河屋さんアサンサービス

バザー出店者大募集 出店ブース代無料

2019年以來のバザーコラボ企画を開催！

2024年11月21日(木) 午前9時から午前11時30分

場所 ジャズミンホテル アソーク Soi23 L階 ブース数 約15コマ

バンコクの三河屋さん「アサンサービス」から日頃の感謝を込めて食品・飲料と皆様のハンドメイド商品の物販を通じて【つながり】【賑わい】【楽しい時間】を図りたいと思います。

お問合せ/応募先 柳原慧子 メール sales2@asanservice.co.th

出店の応募の際に販売商品の内容・写真等と一緒に送ってください。追って担当者よりご連絡をさせていただきます。応募期間 2024年8月20日～2024年9月30日

※応募多数の場合は主催者により決定させていただきます。

ご不明な点ご質問等ございましたらお気軽にお問合せください。

右下の広告もご参照ください。

なだや酒店

タニヤブ
ラザG階の
本店とスク
ムビット・
ソイ39のソ
イ・プロム
シーで
日本直
送のお酒を販
売している「な
だや酒店」。

贈り物にも喜ばれる箱入りの純米大吟醸も入荷しています。最近では、令和4年の全国新種鑑評会で印象を受賞した「小鼓大吟醸」も販売しています。兵庫県の丹波の酒造会社で山田錦を精米歩合40%まで磨いた原料を使用しています。

贈り物に喜ばれる

ほかに山形の株式会社六歌仙による純米大吟醸酒「手間暇」も取り扱っています。豊潤でまろやかな味わいを楽しむためには大きめのワイングラスで飲むのがおすすめです。

本店のなだや酒店では、日本の珍しい地酒や焼酎、国産ウイスキーのほかにワインも豊富に取り揃えています。珍しいお酒を飲みたい人はぜひ足を運んでみてください。

相談などはフェイスブックでメッセージを送ると迅速に対応してもらえます。

左の「手間暇」の広告参照で。

Citta! Family Karaoke

世界の山ちゃんの真上
無料駐車場あり

ソイ・プロムシー ソイ49→
ソイ39
ソイ・プロミット
↓スクムビット通り

「世界の中の山ちゃん」

無料となっており、水やソーダ、ソフトドリンクなどは店でオーダーできるので、飲み代を安くして楽しめます。

カラオケルームは全部で9部屋あり、カラオケシステムは日本のカラオケライブラリを使用しています。新曲も随時更新されています。

フードメニューもあり、スパゲティやカレーライス、お好み焼き、フライドポテトや唐揚げなどの揚げ物やおつまみメニューもありです。

なお、同じ敷地内にある「世界の中の山ちゃん」

カラオケシステムは14人まで入れるVIPルームから少人数で楽しめる小さい部屋もあります。もちろん1人でも利用できます。

さらに毎週火曜日にはレディースデーとして、女性は通常の半額でカラオケルームが利用できます。女性グループでも1人でも日本のカラオケを楽しんでください。定休日は毎週月曜日となっています。

下の広告を参照で。

和酒専門 なだや酒店

地酒 ワイン 焼酎

●貴重な銘柄、取り扱っております
 ●日本の蔵元から直送販売
 ●専門の日本人がオーナー
 ●バンコク市内は配達可 ☎02-632-9976 営業：11～20時

店主はワインアドバイザーと利き酒師の資格を持った専門の日本人

ご注文は電話で承ります
 www.facebook.com/nadayasake/
 Eメール：nadayasake@gmail.com

スリウォン通り タニヤブ通り シーロム通り
 G階(3階) タニヤブプラザ
 サラデー駅

フェイスブックQR

Citta! Family Karaoke

LIVEDAM導入店 最新機器で日本のカラオケを楽しむ

カラオケルーム 9部屋 駐車場あり
 本紙持参で初回30分無料
 月曜定休 営業 10:00～1:00
 TEL:097-049-4077 日本語でOK

お一人様30分料金 ワンドリンクオーダー制

平日	土日祝日
10:00 大人 60b 大人 80b	10:00 大人 60b 大人 80b
18:00 キッズ 30b キッズ 40b	18:00 キッズ 30b キッズ 40b
18:00 大人 110b 大人 160b	18:00 大人 110b 大人 160b
25:00 キッズ 55b キッズ 80b	25:00 キッズ 55b キッズ 80b

フリータイム ご利用最大3時間 飲み放題(アルコールOK)
 18:00 平日 金土祝前日
 25:00 大人1,200b 大人1,400b

全室 LIVEDAM 完備

ソイ・プロムシー ソイ49→
 ソイ39
 ↓スクムビット通り

5種類のフィルター ブエノアグア 新規契約で1ヵ月無料



浄水器と軟水器のレンタルと販売をしているのが「ブエノアグア」。

キッチンで使える逆浸透膜浄水器がレンタルなら月額8400円、販売なら9900円。また、シャワー用軟水器も取り扱っており、レンタルで月額4500円、販売も税込みで3500円。浄水器は、透膜浄水器と、シャワー用軟水器を取り使っている同社の特徴は、

- ・工事費・設置費 一切無料
- ・毎月のレンタル料以外一切かからない。
- ・業界最安でご提供

浄水器・軟水器セット価格

Bueno Agua

日本人対応 業界最安値 ブエノアグア

キッチン用途逆浸透膜浄水器 シャワー用軟水器

限定50セット 特別プロモーション セットレンタル 1,200B/月

友人紹介割引キャンペーン実施中
 ご友人、ご紹介者様 どちらも1ヵ月分のレンタル料が無料!!

レンタル 840B/月(税込)	レンタル 450B/月(税込)
3ヵ月に1度フィルター交換・清掃 フィルター代・清掃代 無料 故障・水漏れ対応 無料	3ヵ月に1度樹脂交換・清掃 樹脂代・清掃代 無料 故障・水漏れ対応 無料
販売 9,900B(税込)	販売 3,500B(税込)
フィルター交換代別途 3ヵ月目: フィルター1 400B 6ヵ月目: フィルター1,2,3 1,400B 9ヵ月目: フィルター1 400B 12ヵ月目: フィルター1,2,3,4,5 4,700B	樹脂交換代別途 3ヵ月目: 900B 6ヵ月目: 900B 9ヵ月目: 900B 12ヵ月目: 900B

契約期間 最低契約期間 6ヵ月
 引っ越し時移設費用 無料
 支払方法 3ヵ月毎の前払い制 (現金・銀行振込)
 仲介販売エージェント募集中

TEL : 095-817-3009
 Mail : buenoagua@jbd.asia
 営業 : 火～土 10:00～18:00

LINE QRコード

5年ぶりのコラボ企画！ 食とハンドメイドの祭典

バザーコラボ企画

バンコクの三河屋さんアサンサービス × バザー出店者大募集 出店ブース代 無料!

2019年以來のバザーコラボ企画を開催します!

バンコクの三河屋さん「アサンサービス」から日頃の感謝を込めて食品・飲料と皆様のハンドメイド商品の物販を通じて【つながり】【賑わい】【楽しい時間】を図りたいと思います。

応募条件

ご購入されるお客様が気持ちよく使用できる物品、安心安全の食品の提供、ハンドメイド商品、食品、アクセサリーなど

日時

2024年11月21日(木)
 午前9時から午前11時30分
 場所 ジャズミンホテル
 アソーク Soi23 L階
 ブース数 約15コマ

お問合せ/応募先 柳原慧子 メール sales2@asanservice.co.th
 出店の応募の際に販売商品の内容・写真等と一緒に送ってください。追って担当者よりご連絡をさせていただきます。
 応募期間 2024年8月20日～2024年9月30日
 ※応募多数の場合は主催者により決定させていただきます。
 ご不明な点ご質問等ございましたらお気軽にお問合せください。

DX TV 友人紹介で 500B

キャッシュバックキャンペーン中!

タイで日本のテレビを視聴できる「DX-TV」は、友人紹介500Bパック・キャッシュバックキャンペーン中! 紹介者様(契約中の方)がご友人を紹介し、ご成約されたら紹介者様に500Bパックをキャッシュバックいたします。

「DX-TV」は、全77チャンネルを30日の録画期間付きで楽しめます。

オープン記念料金として、テレビBOX付きのAプランを通常1ヵ月あたり1000Bパックのところ800Bパックに引き下げます。

DX TV 早い! 安い! 安心!

日本のテレビを楽しもう!

全77ch 録画30日 映画ドラマ

オープン記念 先着50名様 限定価格

Aプラン: TVBOX付き 通常料金1,000B/月

800B/月

Bプラン: Web視聴のみ 通常料金900B/月

700B/月

お試し7日間

お気軽にお問い合わせください。

日本のテレビ番組を楽しめる! TV LINK

地上波: 関東/関西 衛星放送: BS/CS

1つのアカウントで、同時に2つのデバイスで見られます。本帰国の際も対応します

1週間の無料視聴できます

高画質	104チャンネル リアルタイム+録画4週間	1年分先払い 15,000B	1ヵ月契約 1,500B
超高画質	90チャンネル リアルタイム+録画1ヵ月	1年分先払い 15,000B	1ヵ月契約 1,500B
高画質	77チャンネル リアルタイム+録画1ヵ月	1年分先払い 12,000B	1ヵ月契約 1,200B
高画質	58チャンネル リアルタイム+録画2週間	1年分先払い 11,000B	1ヵ月契約 1,100B
格安!	60チャンネル リアルタイム+録画2週間	1年分先払い ウェブのみ 6,500B	1ヵ月契約 600B
格安!	53チャンネル ウェブのみ	1年分先払い 5,500B	1ヵ月契約 500B

TEL: 082-329-2551 (日本人) TEL: 086-889-1322 (タイ) s196459@gmail.com

ISAKURA JAPAN TV

新規会員様特別割引実施中! 日本VPNコーススタート!

103chコース 高画質	91chコース 高画質	77chコース 高画質	41chコース 高画質	60chコース 高画質
1年 17,000B ↓ 特別割引実施中 15,000B	1年 15,000B 6ヵ月 9,000B 1ヵ月 1,700B	1年 12,000B 6ヵ月 7,500B 1ヵ月 1,400B	1年 12,000B 6ヵ月 7,500B 1ヵ月 1,400B	1年 8,000B 6ヵ月 5,500B 1ヵ月 1,000B
録画4週間	録画4週間	録画4週間	録画4週間	録画2週間

全コースとも1ヵ月契約の場合、手数料1000Bが必要です

EMSで配送します (ウェブ視聴可、ただし同じアカウントで複数同時視聴はできません)

Android, iOS, Mac, Windows 携帯、タブレット、PCのみの低価格コースあり

TEL: 094-947-0007 日本人スタッフ対応 Email: isakurajapan@ gmail.com



日本の人気作品も視聴可能

田村由美の同名漫画を写真化。自らパパラッチを駆使して撮影した超マイペースだが周囲を魅了した事象を好転させるユニークな青年をナチュラリに演じ、当たり役とした人気作。放送時間は13時からです。14面の広告参照で。

入会金や保証金、機械はかかりません。申し込みや問い合わせは公式LINEで。特別金はそれぞれ先着50人となっております。



J-Home-TV

最高画質で日本のテレビを見るなら「J-HOME-TV」がおすすです。8Kの最高画質で日本の番組を52チャンネル視聴できます。テレビBOXの本体を契約すると、アンドロイドの携帯(スマートフォン)で視聴できるのは関東と関西のみです。

1ヵ月契約は、保証金1000Bです。視聴チャンネルについては、日本人担当者までお問い合わせください。

お友達紹介して、1年間契約されたら、契約を1ヶ月延長します。法人契約もできます。



JTV

週末に見たい番組を見よう

週末には家やゆつくりするといふ方にピッタリなのが「NOPE」。

また、リアルタイムコースに月500B追加でリアルタイム録画視聴にもできます。このコースで契約すると、アンドロイドのスマートフォンかパソコンでも日本のテレビが見られます。

全国ネットの民放各局のほか、東海地方の地上波放送やBS、CSの衛星放送など、全64チャンネルが楽しめます。

人でも1年更新で3ヵ月、6ヵ月更新で1ヵ月の無料視聴期間をサービスいたします。

新規契約の場合は3ヵ月から契約可能で、保証金なしで3ヵ月間、全70チャンネルを視聴できるコースがあります。

ISAKURA TV 103ch コース 1年契約で特別割引

日本のテレビ視聴サービスで豊富なコースを取り揃えている「ISAKURA JAPAN TV」。

新規会員になると特別割引を実施中。お問い合わせは電話、メール、LINEで随時受け付けています。

お友達紹介して、1年間契約されたら、契約を1ヶ月延長します。法人契約もできます。

TV LINK

格安から超高画質まで

TV LINKは、日本人とタイ人がペアで設置に伺います。地方の方も訪問致します。

77チャンネルコースは1年契約で12000Bパックで映画が8000本以上見られます。1ヶ月録画ですし、高画質です。不具合がめったにありません。

90チャンネルは4K超画質です。1年契約で15000Bパック。

104チャンネルは、104チャンネル見られて、15000Bパックで、これは、定価から値引きしています。無料貸出しです。

アイフォン、アイパッドでも見られて人気です。BSよしもとや、韓国のドラマや、他にないチャンネルがあるの、お問い合わせください。

浄水器のプロモーション

セット割引とお得になる!

最高画質で日本のテレビを見るなら「J-HOME-TV」がおすすです。8Kの最高画質で日本の番組を52チャンネル視聴できます。テレビBOXの本体を契約すると、アンドロイドの携帯(スマートフォン)で視聴できるのは関東と関西のみです。

1ヵ月契約は、保証金1000Bです。視聴チャンネルについては、日本人担当者までお問い合わせください。

お友達紹介して、1年間契約されたら、契約を1ヶ月延長します。法人契約もできます。



Andrew & Walker

サマーセール

スーツ2着セット 3000Bオフ

8/31まで

サマーセール実施中

スクムビット・ソイ33のロータスホテルに入っすぐ左手にあるテイラー「アンドリュー&ウォーカー」では、サマーセール実施中です。スーツ1着セット1000Bオフ、スーツ2着セット3000Bオフ。

(8月31日まで)

オーナーのアンドリューさんは大の親日家で、なんと顧客の99%が日本人。20年以上の経験を活かした確かな技術に自信を持っています。

場所は、ロータスホテル1階にあります。下の広告も参照で。

Andrew & Walker CLOTHIERS OF DISTINCTION

Special Promotion! 40% OFF

スーツ上下2着+パンツ2本+シャツ4枚+シルクネクタイ2本 55,000B → 33,000B

スーツ上下1着+パンツ1本+シャツ3枚+シルクネクタイ1本 30,000B → 18,000B

スーツ上下2着+スカート2枚 or ロングドレス1着+ブラウス4枚 55,000B → 33,000B

スーツ上下1着 or スカート1枚+ブラウス3枚 30,000B → 18,000B

TEL: 092-115-8751, 02-610-0111 ext.4123 andrewandwalker@gmail.com www.andrewandwalker.net

在住の皆様に支持されて16年

日本人による運営は→
保証金がゼロなのは→
途中解約可能なのは→

JTVだけ!!

JTVユニオンは日本人による日本人のための唯一の組合組織です。日本人同士という信頼関係があるので、端末機器等の保証金・預り金は一切いただきません。急な帰国や解約の際、支払い済みの会費があった場合も速やかに親切対応。すぐに払い戻しをするので、精算時のトラブルは皆無です。

リアルタイム視聴、又は、録画視聴

(録画視聴コースは単身赴任で日中お勤めの方にお勧めです)

月会費 **1,000** バーツ

- ◎ 入会金 1,000バーツ (1カ月から契約可能!)
- ◎ 保証金 0バーツ (預かり金は一切ございません)

**お友だちで紹介
キャンペーン!!**

▶ **2,000** バーツ

キャッシュバックいたします。

(ご新規様をご紹介いただいた場合のみ)

リアルタイム+録画視聴3ヵ月以上

※リアルタイムあるいは録画どちらか一方の契約の場合は1,000バーツ

リアルタイムコース

月1,000バーツ

日本で放送中の番組をリアルタイムで視聴できます。

人気No.1

リアルタイム+録画コース

月1,500バーツ

リアルタイム+放送終了後の番組を30日間見ることができます。

録画コース

月1,000バーツ

放送終了後の番組を30日間タイムシフトで視聴できます。

新サービス始めました!

移動先でも
テレビが見られる!

Windowsのパソコン(録画視聴)

1台追加無料

地上波
在京キー局+地方局
BS、WOWOWなど
全64局
ご視聴可能!!

NHK総合	メ〜テレ	WOWOW プライム	BS12 TwellIV	スターチャンネル1	ナショナルジオグラフィック	CNN J
NHK Eテレ	テレビ愛知	WOWOW ライブ	J-SPORTS 1	スターチャンネル2	女性チャンネルLaLa	AT-X
日本テレビ	NHK総合大阪	WOWOW シネマ	J-SPORTS 2	スターチャンネル3	時代劇専門チャンネル	AXN海外ドラマ
TBSテレビ	毎日放送	NHK BS1	J-SPORTS 3	BSよしもと	キッズステーション	ファミリー劇場
フジテレビ	ABC朝日放送	BS日テレ	J-SPORTS 4	BS松竹東急	チャンネルNECO	
テレビ朝日	関西テレビ	BS朝日	日本映画専門チャンネル	東映チャンネル	カートゥーンネットワーク	
テレビ東京	読売テレビ	BS-TBS	グリーンチャンネル	スカイA	アニマルプラネット	
東海テレビ	テレビ大阪	BSテレビ東京	アニマックス	GAORA SPORTS	ゴルフネットワークHD	
CBCテレビ	サンテレビ	BSフジ	ディズニージュニア	スペースシャワーTV	ディスカバーチャンネル	
中京テレビ	WOWOW プラス	BS11	ディズニーチャンネル	歌謡ポップスチャンネル	BBCワールドNEWS	

JTVは全て日本人だけで運営している互助会です。

JTV ユニオン バンコク事務局

詳細は <http://jtv.main.jp/>

Email: info@jtv.main.jp

お問い合わせは日本語でどうぞ 受付時間/ 9:00~20:00

新規で契約・ご解約

TEL.096-986-1986

サービスセンター(故障・修理等)

TEL.084-546-9730

世界初 リアルタイム番組、録画しながら同時再生視聴ができます。

J-HOME-TV

大画面テレビで違いがわかる、圧倒的な美しさ高画質 8K 映像

機器レンタル価格 (通常価格)

1ヵ月	2,000 B	保証金 3,000 B
3ヵ月	6,000 B	保証金 無料
5ヵ月	10,000 B	保証金 無料 1ヵ月無料
10ヵ月	20,000 B	保証金 無料 3ヵ月無料

途中解約の場合は返金対応 (サービス当月は除く)

HDTV	TEL	EXP-2024-01-07 ID:04	再生	予約
標準デジタル	1 NHK総合	[15:40-17:00] 国会中継「衆議院予算委員会質疑」	再生	予約
放送デジタル	2 NHK Eテレ	[15:55-16:10] いよいよいよいよ! 「ワンダラー」	再生	予約
BSデジタル	3 日テレ	[15:50-17:25] news every. [生] 藤井貴	再生	予約
sports デジタル	4 テレビ朝日	[15:50-16:48] 相棒10 #11 黒川洋吉 [生]	再生	予約
CSデジタル	5 TBSテレビ	[15:49-17:24] 日スタ[生][12]	再生	予約
New デジタル	6 アレキ東京	[15:40-16:54] よひこひdays「秋の水上運動」	再生	予約
放送	7 フジテレビ	[15:45-17:22] イット! (ガザ4日間の戦闘休止で)	再生	予約

メニュー画面より、簡単操作で、番組選び出来ます。

日本のテレビ視聴・特別プロモーション

1. 本体 + アンドロイド携帯 (無料)
2. 本体 + iPhone 携帯 **100パーツ/月 1,000パーツ/年**
3. 本体 + アンドロイド TV (無料)
4. アンドロイド TV のみ (本体契約なし) **1,500パーツ/月 15,000パーツ/年**
5. アンドロイド携帯 or iPhone のみ (本体契約なし) **800パーツ/月 8,000パーツ/年**

1,2,3 はテレビと別の受信機器を使うため、同時に別番組が視聴可能です。



52チャンネル視聴可能!!

全チャンネル4週間オンデマンドにて視聴可!

★関東	★関西	★BS	★Sports	★CS	★New Channel
1. NHK 総合	8. MBS 毎日放送	14. NHK BS1	24. ANIMAX	34. 衛星劇場	44. FOX
2. NHK Eテレ	9. ABC 朝日放送	15. アニマルプラネット	25. DISCOVERY	35. ファミリー劇場	45. ホームドラマ
3. 日テレ	10. テレビ大阪	16. BS 日テレ	26. GREEN	36. MOVIE PLUS	46. ナショジオ
4. テレビ朝日	11. 関西テレビ	17. BS 朝日	27. Gaora Sports	37. DISNEY	47. スカイ A
5. TBS テレビ	12. 読売テレビ	18. BS-TBS	28. GOLF	38. KIDS	48. 朝日チャンネル 2
6. テレビ東京	13. サンテレビ	19. BS JAPAN	29. J SPORTS 1	39. スターチャンネル 1	49. 日テレジータス
7. フジテレビ		20. BS フジ	30. J SPORTS 2	40. 東映チャンネル	50. フジテレビ next
		21. WOWOW プライム	31. J SPORTS 3	41. スターチャンネル 2	51. 日テレ New24
		22. WOWOW ライブ	32. J SPORTS 4	42. スターチャンネル 3	52. チャンネル NECO
		23. WOWOW シネマ	33. 釣りビジョン	43. 時代劇専門	

7日間 無料視聴 できます

バンコク

089-888-2910 (日本語対応 / 9:00-20:00) **089-888-6310** (日本人直通 / 9:00-20:00)

シラチャ・パタヤ方面

087-080-8850 (チョウ(日本語対応)) **087-090-9766** (ไก(タイ語))

浄水器プロモーション J-HOME-TV の安心して飲める水

新規1年契約のお客様 TV 機器レンタル + 浄水器 お得なセット割引 (税別 7%)

① RO 浄水器 12,000 → **8,000パーツ**
RO 浄水器とは? 不純物を除去し、ピュアな水を精製する浄水器です。飲料水、料理にもお勧め。

② シャワー浄水フィルター 9,600 → **6,000パーツ**
年間 (初年度) 活性炭 (ジャコビカーボン使用) 水質浄化效能

アメリカ NSF 認証





24年の経験と実績

New Stitches Tailors

オーダースーツのお仕立てはどこよりも安い「ニュースティッチーズ・テイラー」で

男女共通プロモーションパッケージ

生地と仕立代込み

最短12時間仕立て

MEMBER'S CARD
CLUB THAILAND
PRIVILEGE PASSPORT
クラブタイランド会員5%引き

パンツのプロモーション

① パンツ 5本

シワになりにくい
ポリエステルコットン
洗濯機で洗濯可
8色から選べます

2,500B

② パンツ 5本

シワになりにくい
涼しく快適な生地
洗濯機で洗濯可
40色から選べます

4,000B

③ パンツ 5本

上質なウール混生地
洗濯機で洗濯可
無地・ストライプ
チェック柄と種類豊富

5,500B

④ パンツ 5本

厳選した上質な
ヨーロッパのウール
無地・ストライプ
チェック柄と種類豊富

7,000B

**⑤ ゴルフ用の
チノパン 2本**

輸入チノクロスを
使用したチノパン

2,000B

シャツのプロモーション

① シャツ 5枚

タイ産コットン60%
普段着にも使える
定番の15色から
選べます

2,500B

② シャツ 5枚

シワになりにくい
コットン生地
無地50色
ストライプ100色
チェック柄など豊富

3,500B

③ シャツ 5枚

シワになりにくい
1PLYプレミアム
コットン生地
無地、柄ものとも
種類が豊富

5,500B

④ シャツ 5枚

シワになりにくい
エジプト産
コットン生地
色の種類が豊富

7,000B

⑤ シャツ 5枚

イタリア産
2PLYプレミアム
コットン生地

10,000B

スーツのプロモーション

**① ジャケット1着
+パンツ2本
+シャツ2枚
+ネクタイ2本**

オフィスコーデに
使える人気セット
8色から選べる

3,500B

**② ジャケット2着
+パンツ2本**

オフィスコーデに
最適なセット
8色から選べる

5,500B

**③ ジャケット1着
+パンツ1本
+シャツ1枚
+ネクタイ1本**

シワになりにくい
良質な生地使用
超お得なセット

3,000B

**④ ジャケット1着
パンツ1枚
シャツ1枚
ベスト1枚**

シャツと3ピース
スーツの4点セット

4,000B

1着3,000~30,000Bの
スーツは5,000種類の
生地から選べます。
高級ウール、コットン、
カシミアもあります。
シャツ1枚
600~3,000B
パンツ1本
700~5,000B
スーツ1着
3,000~30,000B

お気軽にお電話ください。ピックアップとデリバリー無料サービスあります

092-421-9001 092-421-9002 092-421-9003

OPEN 10:00~21:00 年中無休

車でご来店のお客様へ

ナラティワート通りの左車線を走行すると
目印になるMakroを見つけやすいです。
Lumpini Place内に駐車場あり。

フォロワー
135万人



フェイスブック

登録者
16,000人



LINE公式

フォロワー
3.1万人



インスタグラム



カットからパーマまで安心してお任せください 男爵メンズヘア / 男爵プレミアム / ヘアスタジオバンブー

男爵メンズヘア

男爵メンズヘア 30年以上の経験から、髪に特別な悩みを持つお客様、若く見える髪をケアしたいお客様のお手伝いをさせていただきます。当院では薄毛・抜け毛・発毛の治療に特化した治療を行っております。

男爵プレミアム

髪を本来の性質に戻す効果のある炭酸スパセットという特別メニューをご用意しております。カット後は炭酸水で髪を洗います。毛穴に詰まった皮脂をしっかり分解・除去し、血行を促進します。

ヘアスタジオバンブー

経験豊富な美容師が独自の技術を駆使して施術いたします。細心の注意を払って髪をケアしております。一人一人の見た目や髪の状態にできる限り合わせます。下の広告も参照ください。

男爵メンズヘア

カット 600B 髭剃り 100~400B

男爵プレミアム

カット+炭酸泉スパ 1000B
カット+育毛トリートメント+炭酸泉スパ 1400B
カット+白髪染め+炭酸泉スパ 2200B

ヘアスタジオバンブー

シャンプー&ブロードライ 300-500B
カット+シャンプー&ブロードライ 800-1,200B
ヘアカラー&ハイライト 3,000-5,000B
パーマ 3,000-5,000B
ヘアスパ&トリートメント 3,500-4,500B



男爵メンズヘア



男爵プレミアム



ヘアスタジオバンブー

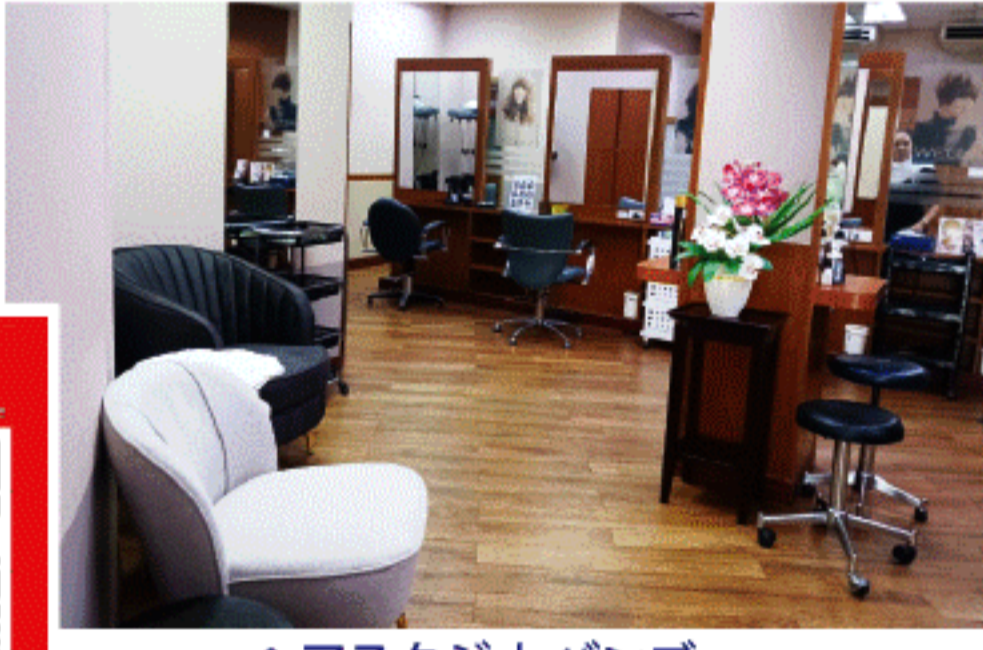

ヘアスタジオバンブー



日系 MEN'S HAIR
理容室 男爵
Jアベニュー3階 トンロー通りソイ15
平日 10:00~19:00 土日祝 9:00~18:00
TEL: 02-712-6146

理容室 男爵プレミアム
Soda Detox Head Spa
フジスーパー2号店3階 スクムビットソイ39
平日 11:00~20:00 土日祝 9:00~18:00
TEL: 02-662-1177

Hair Studio Bam-Boo
Jアベニュー3階 トンロー通りソイ15
平日 10:00~19:00 土日祝 9:00~18:00
TEL: 02-712-6145



ペプリー通り
フジスーパー2号店3階 男爵プレミアム
BTS プロンボン駅
←アソーク方面 スクムビット通り
ソイ39

Jアベニュー3階 男爵メンズヘア BAMBOO
ソイ15
BTS トンロー駅
←アソーク方面 スクムビット通り
ソイ55 (トンロー通り)

痛みを根本から解決します
保険適応
東京海上、三井住友海外障害保険 シグナインターショナル キャッシュレス承ります。
pain:away
ペインアウェイ・クリニック
肩こり 腰痛 姿勢矯正
BTSアソーク駅、MRTスクムビット駅至近 インターチェンジ21地下1階
電話番号: 02-258-1361 / 086-333-6877
平日 10:00~19:30 (最終受付18:30)
土曜、日曜 9:00~18:30 (最終受付17:30)
contact@painawayclinic.com
日本人経営

pain:away
ペインアウェイでは主に手を使った治療を行っています。電気の機械も豊富に揃っています。日系のクリニックでは一番多くの機械を揃えています。

「ドーン」となる時に衝撃を感じた事があるかと思えます。この衝撃が衝撃波(シヨックウェーブ)です。シヨックウェーブ治療

で見た事のある方は火花が「ドーン」となる時に衝撃、振動を感じた事があるかと思えます。この衝撃が衝撃波(シヨックウェーブ)です。シヨックウェーブ治療

筋力強化に効果的。筋肉にも使えますが、特に効果が高いのは腱の部位です。腱とは筋肉と骨との付着部です。繰り返して使っていたり、強すぎる負荷がかかると、腱

に炎症がおきます。痛めた腱はマッサージなどでは中々治りません。他の電気治療でも効果はありますが、腱の炎症や損傷した部位にはシヨックウェーブが一番効果的な事が多いです。

強い刺激を外部から加えますので、一時的に痛みが出たり、アザになる事もあります。その後回復した後は痛めた部位が回復しやすいです。

ペインアウェイではシヨックウェーブを癒着や固くなった筋肉をほぐし、腱の負担を減らすことで治療効果をあげます。

シヨックウェーブ(衝撃波)治療機
シヨックウェーブ(衝撃波)とは花火等を間近

シヨックウェーブ(衝撃波)治療機
シヨックウェーブ(衝撃波)とは花火等を間近

シヨックウェーブ(衝撃波)治療機
シヨックウェーブ(衝撃波)とは花火等を間近



シヨックウェーブ(衝撃波)治療機
シヨックウェーブ(衝撃波)とは花火等を間近

シヨックウェーブ(衝撃波)治療機
シヨックウェーブ(衝撃波)とは花火等を間近

シヨックウェーブ(衝撃波)治療機
シヨックウェーブ(衝撃波)とは花火等を間近

シヨックウェーブ(衝撃波)治療機
シヨックウェーブ(衝撃波)とは花火等を間近

シヨックウェーブ(衝撃波)治療機
シヨックウェーブ(衝撃波)とは花火等を間近

シヨックウェーブ(衝撃波)治療機
シヨックウェーブ(衝撃波)とは花火等を間近

シヨックウェーブ(衝撃波)治療機
シヨックウェーブ(衝撃波)とは花火等を間近

シヨックウェーブ(衝撃波)治療機
シヨックウェーブ(衝撃波)とは花火等を間近

広いプールもございます



シヨックウェーブ(衝撃波)治療機
シヨックウェーブ(衝撃波)とは花火等を間近

シヨックウェーブ(衝撃波)治療機
シヨックウェーブ(衝撃波)とは花火等を間近

シヨックウェーブ(衝撃波)治療機
シヨックウェーブ(衝撃波)とは花火等を間近

シヨックウェーブ(衝撃波)治療機
シヨックウェーブ(衝撃波)とは花火等を間近

シヨックウェーブ(衝撃波)治療機
シヨックウェーブ(衝撃波)とは花火等を間近

シヨックウェーブ(衝撃波)治療機
シヨックウェーブ(衝撃波)とは花火等を間近

シヨックウェーブ(衝撃波)治療機
シヨックウェーブ(衝撃波)とは花火等を間近

シヨックウェーブ(衝撃波)治療機
シヨックウェーブ(衝撃波)とは花火等を間近

広いプールもございます



シヨックウェーブ(衝撃波)治療機
シヨックウェーブ(衝撃波)とは花火等を間近

シヨックウェーブ(衝撃波)治療機
シヨックウェーブ(衝撃波)とは花火等を間近

シヨックウェーブ(衝撃波)治療機
シヨックウェーブ(衝撃波)とは花火等を間近

シヨックウェーブ(衝撃波)治療機
シヨックウェーブ(衝撃波)とは花火等を間近

シヨックウェーブ(衝撃波)治療機
シヨックウェーブ(衝撃波)とは花火等を間近

シヨックウェーブ(衝撃波)治療機
シヨックウェーブ(衝撃波)とは花火等を間近

シヨックウェーブ(衝撃波)治療機
シヨックウェーブ(衝撃波)とは花火等を間近

シヨックウェーブ(衝撃波)治療機
シヨックウェーブ(衝撃波)とは花火等を間近

広いプールもございます



シヨックウェーブ(衝撃波)治療機
シヨックウェーブ(衝撃波)とは花火等を間近

シヨックウェーブ(衝撃波)治療機
シヨックウェーブ(衝撃波)とは花火等を間近

シヨックウェーブ(衝撃波)治療機
シヨックウェーブ(衝撃波)とは花火等を間近

シヨックウェーブ(衝撃波)治療機
シヨックウェーブ(衝撃波)とは花火等を間近

シヨックウェーブ(衝撃波)治療機
シヨックウェーブ(衝撃波)とは花火等を間近

シヨックウェーブ(衝撃波)治療機
シヨックウェーブ(衝撃波)とは花火等を間近

シヨックウェーブ(衝撃波)治療機
シヨックウェーブ(衝撃波)とは花火等を間近

シヨックウェーブ(衝撃波)治療機
シヨックウェーブ(衝撃波)とは花火等を間近

広いプールもございます



シヨックウェーブ(衝撃波)治療機
シヨックウェーブ(衝撃波)とは花火等を間近

シヨックウェーブ(衝撃波)治療機
シヨックウェーブ(衝撃波)とは花火等を間近

シヨックウェーブ(衝撃波)治療機
シヨックウェーブ(衝撃波)とは花火等を間近

シヨックウェーブ(衝撃波)治療機
シヨックウェーブ(衝撃波)とは花火等を間近

シヨックウェーブ(衝撃波)治療機
シヨックウェーブ(衝撃波)とは花火等を間近

シヨックウェーブ(衝撃波)治療機
シヨックウェーブ(衝撃波)とは花火等を間近

シヨックウェーブ(衝撃波)治療機
シヨックウェーブ(衝撃波)とは花火等を間近

シヨックウェーブ(衝撃波)治療機
シヨックウェーブ(衝撃波)とは花火等を間近

広いプールもございます

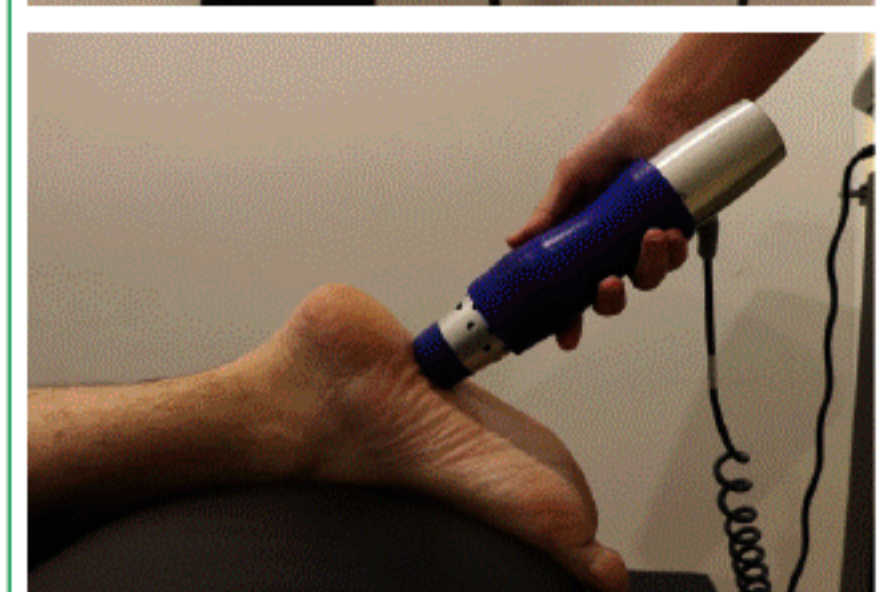

シヨックウェーブ(衝撃波)治療機
シヨックウェーブ(衝撃波)とは花火等を間近

シヨックウェーブ(衝撃波)治療機
シヨックウェーブ(衝撃波)とは花火等を間近

シヨックウェーブ(衝撃波)治療機
シヨックウェーブ(衝撃波)とは花火等を間近

シヨックウェーブ(衝撃波)治療機
シヨックウェーブ(衝撃波)とは花火等を間近

シヨックウェーブ(衝撃波)治療機
シヨックウェーブ(衝撃波)とは花火等を間近

シヨックウェーブ(衝撃波)治療機
シヨックウェーブ(衝撃波)とは花火等を間近

シヨックウェーブ(衝撃波)治療機
シヨックウェーブ(衝撃波)とは花火等を間近

シヨックウェーブ(衝撃波)治療機
シヨックウェーブ(衝撃波)とは花火等を間近

広いプールもございます

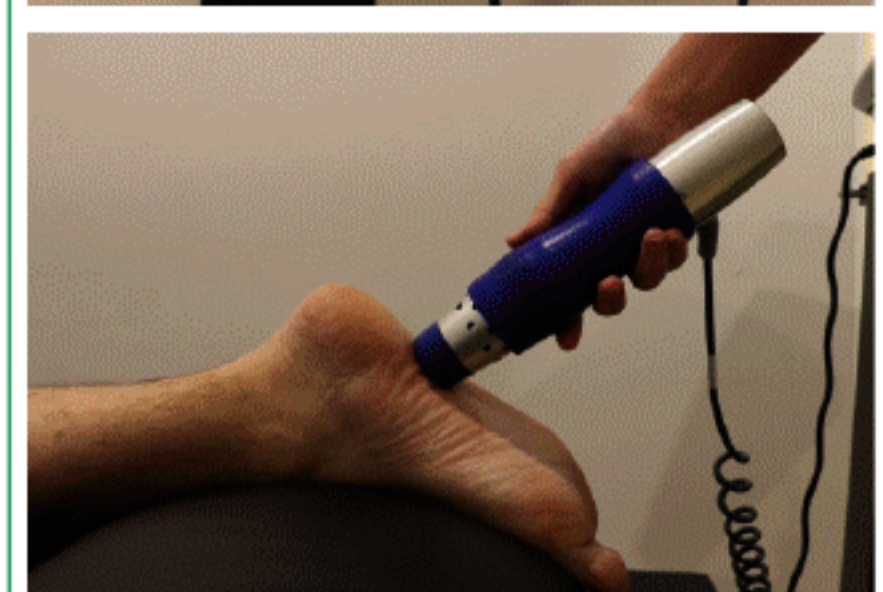

シヨックウェーブ(衝撃波)治療機
シヨックウェーブ(衝撃波)とは花火等を間近

シヨックウェーブ(衝撃波)治療機
シヨックウェーブ(衝撃波)とは花火等を間近

シヨックウェーブ(衝撃波)治療機
シヨックウェーブ(衝撃波)とは花火等を間近

シヨックウェーブ(衝撃波)治療機
シヨックウェーブ(衝撃波)とは花火等を間近

シヨックウェーブ(衝撃波)治療機
シヨックウェーブ(衝撃波)とは花火等を間近

シヨックウェーブ(衝撃波)治療機
シヨックウェーブ(衝撃波)とは花火等を間近

シヨックウェーブ(衝撃波)治療機
シヨックウェーブ(衝撃波)とは花火等を間近

シヨックウェーブ(衝撃波)治療機
シヨックウェーブ(衝撃波)とは花火等を間近

広いプールもございます

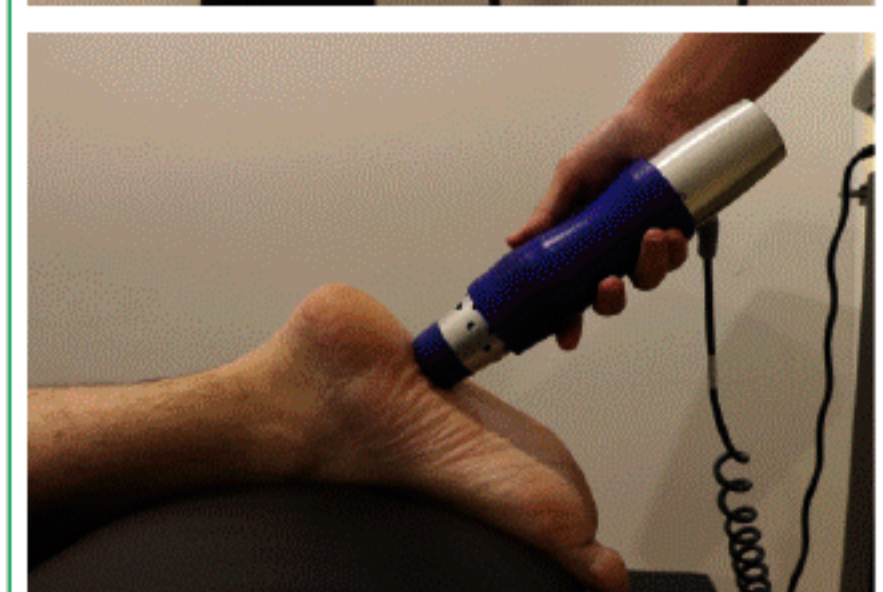

シヨックウェーブ(衝撃波)治療機
シヨックウェーブ(衝撃波)とは花火等を間近

シヨックウェーブ(衝撃波)治療機
シヨックウェーブ(衝撃波)とは花火等を間近

シヨックウェーブ(衝撃波)治療機
シヨックウェーブ(衝撃波)とは花火等を間近

シヨックウェーブ(衝撃波)治療機
シヨックウェーブ(衝撃波)とは花火等を間近

シヨックウェーブ(衝撃波)治療機
シヨックウェーブ(衝撃波)とは花火等を間近

シヨックウェーブ(衝撃波)治療機
シヨックウェーブ(衝撃波)とは花火等を間近

シヨックウェーブ(衝撃波)治療機
シヨックウェーブ(衝撃波)とは花火等を間近

シヨックウェーブ(衝撃波)治療機
シヨックウェーブ(衝撃波)とは花火等を間近

広いプールもございます



シヨックウェーブ(衝撃波)治療機
シヨックウェーブ(衝撃波)とは花火等を間近

シヨックウェーブ(衝撃波)治療機
シヨックウェーブ(衝撃波)とは花火等を間近

シヨックウェーブ(衝撃波)治療機
シヨックウェーブ(衝撃波)とは花火等を間近

シヨックウェーブ(衝撃波)治療機
シヨックウェーブ(衝撃波)とは花火等を間近

シヨックウェーブ(衝撃波)治療機
シヨックウェーブ(衝撃波)とは花火等を間近

シヨックウェーブ(衝撃波)治療機
シヨックウェーブ(衝撃波)とは花火等を間近

シヨックウェーブ(衝撃波)治療機
シヨックウェーブ(衝撃波)とは花火等を間近

シヨックウェーブ(衝撃波)治療機
シヨックウェーブ(衝撃波)とは花火等を間近

広いプールもございます

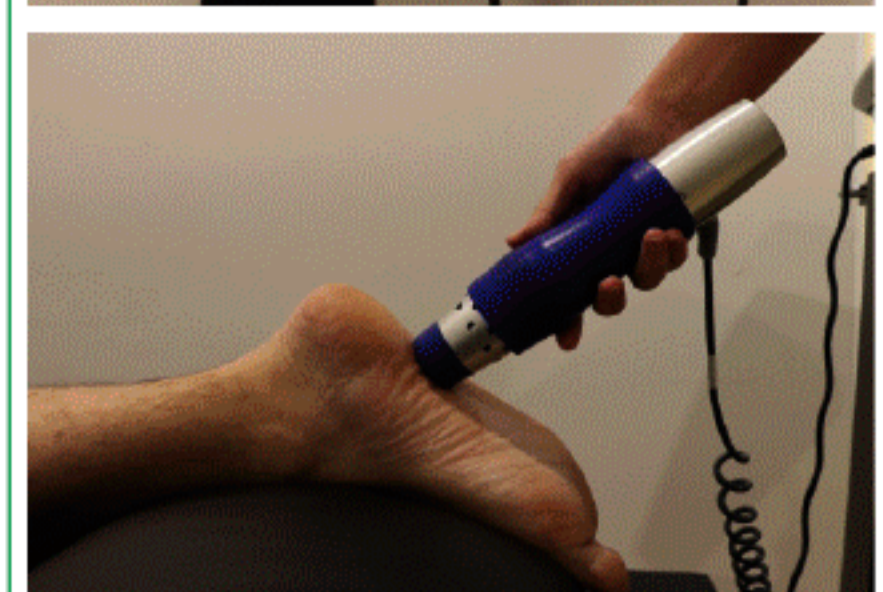

シヨックウェーブ(衝撃波)治療機
シヨックウェーブ(衝撃波)とは花火等を間近

シヨックウェーブ(衝撃波)治療機
シヨックウェーブ(衝撃波)とは花火等を間近

シヨックウェーブ(衝撃波)治療機
シヨックウェーブ(衝撃波)とは花火等を間近

シヨックウェーブ(衝撃波)治療機
シヨックウェーブ(衝撃波)とは花火等を間近

シヨックウェーブ(衝撃波)治療機
シヨックウェーブ(衝撃波)とは花火等を間近

シヨックウェーブ(衝撃波)治療機
シヨックウェーブ(衝撃波)とは花火等を間近

シヨックウェーブ(衝撃波)治療機
シヨックウェーブ(衝撃波)とは花火等を間近

シヨックウェーブ(衝撃波)治療機
シヨックウェーブ(衝撃波)とは花火等を間近

広いプールもございます



シヨックウェーブ(衝撃波)治療機
シヨックウェーブ(衝撃波)とは花火等を間近

シヨックウェーブ(衝撃波)治療機
シヨックウェーブ(衝撃波)とは花火等を間近

シヨックウェーブ(衝撃波)治療機
シヨックウェーブ(衝撃波)とは花火等を間近

シヨックウェーブ(衝撃波)治療機
シヨックウェーブ(衝撃波)とは花火等を間近

シヨックウェーブ(衝撃波)治療機
シヨックウェーブ(衝撃波)とは花火等を間近

シヨックウェーブ(衝撃波)治療機
シヨックウェーブ(衝撃波)とは花火等を間近

シヨックウェーブ(衝撃波)治療機
シヨックウェーブ(衝撃波)とは花火等を間近

シヨックウェーブ(衝撃波)治療機
シヨックウェーブ(衝撃波)とは花火等を間近

広いプールもございます



シヨックウェーブ(衝撃波)治療機
シヨックウェーブ(衝撃波)とは花火等を間近

シヨックウェーブ(衝撃波)治療機
シヨックウェーブ(衝撃波)とは花火等を間近

シヨックウェーブ(衝撃波)治療機
シヨックウェーブ(衝撃波)とは花火等を間近

シヨックウェーブ(衝撃波)治療機
シヨックウェーブ(衝撃波)とは花火等を間近

シヨックウェーブ(衝撃波)治療機
シヨックウェーブ(衝撃波)とは花火等を間近

シヨックウェーブ(衝撃波)治療機
シヨックウェーブ(衝撃波)とは花火等を間近

シヨックウェーブ(衝撃波)治療機
シヨックウェーブ(衝撃波)とは花火等を間近

シヨックウェーブ(衝撃波)治療機
シヨックウェーブ(衝撃波)とは花火等を間近

広いプールもございます



シヨックウェーブ(衝撃波)治療機
シヨックウェーブ(衝撃波)とは花火等を間近

シヨックウェーブ(衝撃波)治療機
シヨックウェーブ(衝撃波)とは花火等を間近

シヨックウェーブ(衝撃波)治療機
シヨックウェーブ(衝撃波)とは花火等を間近

シヨックウェーブ(衝撃波)治療機
シヨックウェーブ(衝撃波)とは花火等を間近

シヨックウェーブ(衝撃波)治療機
シヨックウェーブ(衝撃波)とは花火等を間近

シヨックウェーブ(衝撃波)治療機
シヨックウェーブ(衝撃波)とは花火等を間近

シヨックウェーブ(衝撃波)治療機
シヨックウェーブ(衝撃波)とは花火等を間近

シヨックウェーブ(衝撃波)治療機
シヨックウェーブ(衝撃波)とは花火等を間近

広いプールもございます



シヨックウェーブ(衝撃波)治療機
シヨックウェーブ(衝撃波)とは花火等を間近

シヨックウェーブ(衝撃波)治療機
シヨックウェーブ(衝撃波)とは花火等を間近

シヨックウェーブ(衝撃波)治療機
シヨックウェーブ(衝撃波)とは花火等を間近

シヨックウェーブ(衝撃波)治療機
シヨックウェーブ(衝撃波)とは花火等を間近

シヨックウェーブ(衝撃波)治療機
シヨックウェーブ(衝撃波)とは花火等を間近

シヨックウェーブ(衝撃波)治療機
シヨックウェーブ(衝撃波)とは花火等を間近

シヨックウェーブ(衝撃波)治療機
シヨックウェーブ(衝撃波)とは花火等を間近

シヨックウェーブ(衝撃波)治療機
シヨックウェーブ(衝撃波)とは花火等を間近

広いプールもございます



シヨックウェーブ(衝撃波)治療機
シヨックウェーブ(衝撃波)とは花火等を間近

シヨックウェーブ(衝撃波)治療機
シヨックウェーブ(衝撃波)とは花火等を間近

シヨックウェーブ(衝撃波)治療機
シヨックウェーブ(衝撃波)とは花火等を間近

シヨックウェーブ(衝撃波)治療機
シヨックウェーブ(衝撃波)とは花火等を間近

シヨックウェーブ(衝撃波)治療機
シヨックウェーブ(衝撃波)とは花火等を間近

シヨックウェーブ(衝撃波)治療機
シヨックウェーブ(衝撃波)とは花火等を間近

シヨックウェーブ(衝撃波)治療機
シヨックウェーブ(衝撃波)とは花火等を間近

シヨックウェーブ(衝撃波)治療機
シヨックウェーブ(衝撃波)とは花火等を間近

広いプールもございます





エムズ M,s
プロンポン駅からすぐ
 BTSプロンポン駅から最も近い日本人男性向けヘアカットスタジオ「エムズ」

カットスタジオ「M,s」
 雑誌、また日本のテレビ番組を放映しているのでも、期待も待たずとも退屈しませんが、常連のお客さんたちから予約して来店するの基本的な座り方、つ人はほとんどいないのですが、それのために常に日本



公式LINE

EMUS CUT STUDIO
メンズヘア
カットスタジオ M,s

MENU	
カット	900 B
顔そり	100 B
子供カット	500 B
カラー	1000 B~
パーマ	1500 B~

営業時間：平日が午前10時から午後8時まで、土日祝日が午前9時から午後8時までまで、定休日のお知らせを休日は毎週水曜日です。予約をしておくと待ち時間も少なくスムーズです。左の広告も参照で。

OPEN
 平日 10:00~20:00
 土日祝日 9:00~20:00
 水曜定休

TEL:02-261-4233 (日本語)
 TEL:064-875-4945

ヘアサロン S と F.

● S. の在籍美容師 ●



S 代表 森
 ストレートパーマや薬剤コントロールの日本のエキスパートであり、日本でアカデミーの講師もしております。プロの心理カウンセラーでもある珍しいタイプの美容師です。



S タイ人店長ギフトさん
 日本語の塾に熱心に通い、少し日本語が話せます。日本の有名サロンアカデミーを複数卒業し、日本の都心の美容師のレベルに達する技術を持つタイ人美容師です。

● F. の在籍美容師 ●



F 代表 Yuka
 骨格診断、色彩学、卓越したロンドン式のカット技術がありながら栄養指導までできる、明確なデザイン作りがができる女性です。バンコクの人気美容師です。



F スタylist Hide
 優しい接客が印象深く、柔らかい接客と、ヘアスタイルに向かう謙虚な姿勢が売りです。女性の方には柔らかいショートやロングヘアーの方にはダメージレスなヘアカラーが得意。S. アカデミー受講中、シンガポールからスカウトされてタイに来た美容師。



Sグループのパーマは、驚くほどに低ダメージです。薬剤研究の講師をしているSグループ代表の森がプロデュースしたS.とF.パーマ剤とカラー剤、薬剤のコントロールは世界トップレベル！
 本当にダメージレスで綺麗なパーマ、綺麗なストレート、しっかり染まるカラーを実現できます。



ヘアサロン「S」と「F」では、**日本人スタッフ全員がオーソモキユラー医学会の栄養指導のディプロマを保有しております。**

ヘアサロン「S」はアソーク通りのサーミットタワー1階、P Sタワー半地下にあります。「S.」から新サービスのお知らせです。
幹細胞培養液導入スーパー育毛ヘッドスパ2000パーツ、似合わせカットとセットで3000パーツ、タイ人スタイリストのギフトさんはカットとセットで2000パーツです。

「発毛剤」は必ず発毛効果がありますが、幹細胞を劣化させ、発毛剤を止めるとまた毛が弱くなってしまいます。「育毛剤」は安全ですが、育毛効果が弱い。「幹細胞培養液導入育毛剤」は人の若い頃の再生力を一時的に取り戻し発毛をサポートします。

シャンプーソムリエの森さんが探し出した、身体に副作用がなく1番リーズナブルな幹細胞培養液育毛剤です。単品で7000パーツですが、現在6000パーツで販売しています。

「効果があり1番リーズナブルな商品を探して来ました。他の製品は10万円や20万円のものもありましたので、それに比べれば安いと思います」とのことです。

S. では**【平日限定】前日までの予約でスタイリストギフトさんの白髪染めリタッチが1400パーツで受けられます。安いカラー剤は一切使いません。**なお、**ギフトさんの男性向けカットとヘッド。は900パーツ**でできます。

トンローで日本人女性美容師が在籍する似合わせサロン「F.」は、49/1の角、「和カフェ」の3階にあります。予約は左下の広告を参照。LINEが便利です。

S. by Hair L.A.
アソーク通り中央のヘアサロン
日本人オーナー常駐

男性向けカット料金
プロモーション価格
 日本語対応可能 ギフトさんのカット 800パーツ
 日本人店長のカット 1,600パーツ→1,400パーツ
タイ人スタイリスト限定
 クレンジングヘッドスパ 400パーツ→100パーツ
 育毛スペシャルヘッドスパ 600パーツ→200パーツ

営業：9時~(要相談)
 (ご予約があれば7時から)
 定休日：月・水曜日
 s.by.japan
 電話：080-395-4831

F.
スクムビット 49/1
姉妹店の「F.」
女性美容師在籍

似合わせカット 1,500パーツ→1,400パーツ
 低ダメージヘアカラー 2,000パーツ
 育毛スペシャルスパ+似合わせカット 2,000パーツ
 白髪率軽減+ツヤ髪 活性酸素除去 400パーツ→200パーツ

営業：9時~18時
 定休日：月・火曜日
 f.hair_salon
 f.by.japan
 電話：090-970-5832

プリティッシュ カスタムテラー
お得なプロモーション実施中

BTSアソーク駅直結ターミナル21の2階でオープンしている「プリティッシュカスタムテラー」では、タイの暑い季節にも対応できる洋服の仕立を承っています。店の場所は2階ロンドンフロア、6ストリートにあるので、事前に採寸の予約してから足を運んでみてください。オーナーのラムさんはウェディングドレスのテイラー業をしていたこともあるので、細かいこともな

も相談できて安心。女性のパンツスーツやドレスなどもオーダーできます。ビジネススーツのオーダーがメインですが、カジュアルなデザインの生地も豊富に取り揃えています。今なら高級ウールを使用したスーツを2着が通常35000パーツのところ、26250パーツになっています。シャツは1枚1200パーツ~ですが、5枚

なら5000パーツ~とお得になっています。左下の広告を参照で。

British Custom Tailor
 ターミナル21の店舗の外観

British Custom Tailor
 プリティッシュカスタムテラー
注文から48時間以内で仕上げます
カスタム・メイドスーツ
 なんとスーツ上下で4000パーツ~

☆タイで2代40年に渡る実績と信頼
 ☆英国、イタリア製特注生地を使用 (#120-#180)
 ☆4年間の保証 スーツのサイズ直し補正 無料

ターミナル21(BTSアソーク駅直結) 2F London Floor 6 Street 2008
 Tel: 02-116-2078 Mobile: 082-489-4099
 メール ram@british-custom-tailors.com
 ウェブ https://british-custom-tailors.com/
 https://www.facebook.com/tailortermina21/
 2,88 Sukhumvit soi 19, Sukhumvit Road, Klongton Nua Wattana, Bangkok 10110 Thailand

アップル特選車
マンスリーレンタカー情報

「いすゞMU-X」
今だけの特別価格
1台限定
 通常 24,000B/月→**23,000B/月**
 (メンテナンス、保険込み)

その他車種も多くラインナップ! 例えば

- トヨタビオス 13,000B/月
- マツダ2 12,500B/月
- ホンダシティ 12,500B/月

(メンテナンス、保険込み)
 上記の車種は3か月以上の契約に限ります

アップルバンナー店 日本語対応 LINE
 Tel: 095-665-5998
 applerentacar.bkk@gmail.com
 Debaratana Rd South-Bangna, Khwaeng Bang Na, Khet Bang Na, Krung Thep Maha Nakhon 10260

月極めレンタカーサービス
 アップルレンタカーでは、ベテランの自社運転手付きレンタカーサービスも行っております。日本人が対応しているの、事前にコースや寄り道したい場所の相談も気軽にできます。人数や荷物の量に合わせていただけよう車種もいろいろ用意してあります。時間の延長や複数の場所へのお立ち寄り、泊りでのご利用もご相談下さい。左の広告も参照で。

ネクサス MEIRIN 2024 年度 夏期講習会

8月8日は下記の日程で夏期講習会を行います。各学年とも1学期までの復習及び2学期の予習を行います。なお、小学部ウインコースは従来の国語・算数に加え総合英語(初心者と経験者並びに超経験者の3コース用意しております)もセットにした講習会を行います。
各学年ともこの夏期講習会でしっかりとした基礎学力を蓄えましょう。

学年・コース	教科	日程、時間帯
中3	5教科	8月10日・19日(国数英) 12:00~16:20 8月4日~9日, 20日~23日 15:00~21:50
	3教科	8月10日・19日 12:00~16:20 8月4日~9日, 20日~23日 17:30~21:50
中2	5教科	8月10日・19日(国数英) 12:00~16:20 8月4日~9日, 20日~23日 15:00~21:50
	3教科	8月10日・19日 12:00~16:20 8月4日~9日, 20日~23日 17:30~21:50
中1	5教科	8月10日・19日(国数英) 12:00~16:20 8月4日~9日, 20日~23日 15:00~21:50
	3教科	8月10日・19日 12:00~16:20 8月4日~9日, 20日~23日 17:30~21:50
ウイン(小3-4)	国・算・英	8月4日~9日, 20日~23日 8:00~10:50
ウイン(小5-6)	国・算・英	8月4日~9日, 20日~23日 12:00~14:50
総合英語(小1~4)	英語	8月4日~9日, 20日~23日 10:00~10:50
総合英語(小5-6)	英語	8月4日~9日, 20日~23日 12:00~12:50
新小2~中3 DOJO	国算英	8月4日~9日, 20日~23日 13:00~14:50

(DOJOの教材費はiPadの使用料なので自分のものを使う場合は不要です。)

注1) 一時帰国などで全日程参加できない場合、日割り計算もできますので併せて用紙にご記入ください。また、ご兄弟で2コース以上の申し込みの場合費用の安いコースの方が半額になります。
注2) 総合英語に関しましては、上級者用のコース(11:00~11:50)をお勧めする場合があります。
注3) 中学部の5教科の生徒は8月4日~9日, 20日~23日の期間休憩時間(16:50~17:30)に休憩時間があるので軽食の準備をお願いいたします。



最近、漢方薬を1~2ヶ月以上服用して完治した湿疹の患者さんを見かけましたが、皆さん「薬がよく効いた...」と漢方薬の驚異的な効果に驚かれています。
数年から20年以上続く、または長期間治らない重篤な湿疹の患者さんの多くは、病院で繰り返される抗生薬治療や長期にわたる

伝統的な中国医学の常識.. 湿疹について

大規模なホルモン治療によって引き起こされます。ホルモンを含む絆創膏を貼ったり、ホルモン剤を内服したり、注射したりしても、基本的に湿疹の治療には効果がなく、リバンドを悪化させる原因になります。
頭痛は頭で治療し、足の痛みは足で治療します。湿疹は、

その名前が示すように、体内の水分の蓄積、または水分の排泄不良の症状であり、水分が体表の皮膚から排出されず、つまり、発疹です。不妊にしてもホルモン剤にしても、すべてが間違っています。抗生物質の機能は細菌を殺すことであり、ホルモンは炎症領域における抗体と免疫性白血球の過剰な炎症反応を軽減することです。
ただし、湿気や湿度はウイルスや細菌ではなく、症状の

最近、漢方薬を1~2ヶ月以上服用して完治した湿疹の患者さんを見かけましたが、皆さん「薬がよく効いた...」と漢方薬の驚異的な効果に驚かれています。
数年から20年以上続く、または長期間治らない重篤な湿疹の患者さんの多くは、病院で繰り返される抗生薬治療や長期にわたる

現れです。人体の水分代謝バランスの異常。そのため、発疹のある部位の体内や皮膚の下には湿った状態がかわらぬ、疲労や生ものや冷たい食べ物、魚、エビ、魚介類などが引き起こす原因になります。
自分がどこから来たのか分からないなら、どこへ行くのかどうやって分かるのでしょうか? どうすれば効果的な治療法があるのでしょうか。伝統的な中国医学の理論的理解によれば、体内の水分が正常に排泄されている限り、頑固な湿疹は発生しません。
人体の脾臓と肺は主に皮膚



セットがお得に!
日本語対応だから安心
4シーズン対応のスーツ

4シーズン対応のスーツ
カシミアウールを95%使用した下のスーツと、パンツ2枚、シャツ4枚、チノパン1枚がセットになって、なんと35000パーツ

能な店主アドバイザーさんが営む「K2テイラー」では、特別プロモーションを実施中です。イタリアブランドの



Forty One Coffee
Americano, Hot Latte, Orange Coffee
店内飲食可能
毎日営業 6:00~19:30
スクムビット・ソイ41に入りセブンイレブンの向かい

クア・メー・ウオドワン
スープ 20パーツ
2種類50パーツ
スクムビット・ソイ41とソイ43に繋がるソイの中間
毎日営業 6:30~23:00 店内飲食可能

広告募集
この大きさと1回置き掲載
2560パーツ/回
1年掲載の場合
タイ自由ランドへの紙面掲載
日本人会の会員4500世帯に郵送しています
問い合わせは日本語で
02-258-0888

ワーン・ジン 漢方クリニック
40年以上経験のある漢方医師が治療します
漢方薬と針による治療

漢方医ワーン先生の専門
不妊症、椎間板ヘルニア、重度皮膚病(湿疹)、副作用、新型コロナウイルス、貧血(再生不良)、慢性白血病、麻痺(むくみ)、がん、腎臓病(早期腎不全)

診療時間 毎日10:00~16:00
予約の電話(タイ・英・中)
02-249-9375
089-811-0379
MRT ルンピニ駅から1.3km (駅から徒歩約16分)
LINE ID: @695kiaul
HuangXin Inter. Clinic of TCM

UFM Fuji Super フジスーパー

1号店 Tel: 02-258-0697 ext.0
2号店 Tel: 02-662-1250 ext.8
3号店 Tel: 02-261-9901 ext.0
4号店 Tel: 02-204-1300 ext.0
5号店 Tel: 02-258-5981 ext.0

スクムビットで5店舗営業中
営業時間: 8時~22時
毎日営業(全店共通)

タイで起業する人を応援します

資本金400万パーツの会社設立 すべて込み 25,000パーツ

・経理代行(毎月の各種申告) 5,000パーツ/月から
・労働許可証&Bビザ取得 ~1年管理 18,500パーツ

そのほか、輸出入カード取得、レストラン許可書取得
決算、株主変更など法人内容変更、税務署とのトラブル

JJP アカウンティング社
TEL: 02-258-0888 081-566-9015

シリキット国際会議場 <https://www.qsncc.com>

リニューアルされたばかりの展示会&会議場。地下鉄シリキットコンベンションセンター駅3番出口の正面にあり、バンコクの展示会場で最も公共交通機関でのアクセスがよい。スクムビットエリアに住む日本人に近くて行きやすい。駐車場も停めやすく便利。

Pet Expo Championship 2024
2024年8月15日(木)～8月18日(日)
時間: 10:00～20:00、Tel. 02-229-3504

ペットエキスポとペットのための楽しいイベントを同時開催! ペット関連の製品を多数販売するほか、ワンちゃんが出場できるレース等の大会や珍しい動物にも会えます。

HOTELEX Thailand
2024年8月21日(水)～8月24日(土)
場所: Exhibition Hall 1-4, Level G
時間: 10:00～18:00、Tel. 02-036-0500

HOTELEX Thailand
ホテルおよびケータリング分野の流通業者、輸入業者、メーカーのニーズを満たすソリューションを提供することを目的とした展示会。ケータリング機器の供給や食器から、食品や飲料など様々なジャンルを網羅しています。

Hotel & Shop Plus Thailand
2024年8月21日(水)～8月24日(土)
場所: Exhibition Hall 1-4, Level G
時間: 10:00～18:00、Tel. 02-036-0500

Hotel & Shop Plus Thailand
建築、ホテル、商業空間のデザインおよび装飾製品を扱う展示会を開催。パルルーム、サウナ、壁材と床材、屋外およびインテリアデザイン、装飾照明、客室アメニティ、商業デザインなど、幅広い製品を展示します。

Food & Hospitality Thailand
2024年8月21日(水)～8月24日(土)
場所: Exhibition Hall 1-4, Level G
時間: 10:00～18:00、Tel. 02-036-0500

タイ観光&ホスピタリティに特化した食品および飲料、ホテル、ベーカリー、レストランおよび消耗品、サービスなどの展示会を開催。

ไทยเที่ยวไทย ครั้งที่ 71
2024年8月22日(木)～8月25日(日)
時間: 10:00～21:00

タイ国内旅行&国外旅行のエキスポ開催。お得なパッケージを紹介するほか、ビーチ、自然、歴史的建造物、都市などのおすすめスポットを紹介します。

PATA Travel Mart 2024
2024年8月27日(火)～8月29日(木)
場所: Ballroom 1-4, Level 1
時間: 09:00～18:00、Tel. 02-460-9264

ASEANにおける国際旅行貿易展示会を開催。旅行会社、観光業が集い、ビジネスマッチング、パートナーシップを強化。

IMPACT <http://www.impact.co.th/>

インパクトムアントンタニー

タニーにあるタイ最大規模の展示会、イベント、コンサート会場。都心からは遠いので、車で行くか、BTSモーター車から乗り合いバンが出ており、また、レッドラインのラクシー駅からタクシーも近い。

FURNITURE FAIR 2024
2024年8月31日(土)～9月8日(日)
場所: Hall 9-10、時間: 10:30～20:30
Tel: 02-731-1331、家具とインテリアのエキスポ開催。高品質で優れたデザインの家具が集まります。ベッド、テーブル、椅子、ソファ、カーテン、照明など展示します。

ASEAN Attraction, Cultural & Tourism TAAPE & ASEAN Patio Pool SPA Expo
2024年9月3日(火)～9月5日(木)
場所: Hall 5、時間: 10:00～18:00
Tel: 098-535-6264、096-550-6946

遊園地、テーマパーク関連のアトラクションに関するエキスポと、ガーデニング、プール、スパ等の建設・設備に関するエキスポを同時開催。

GCI Expo: VEND ASEAN & FNB ASEAN
2024年9月3日(火)～9月5日(木)
場所: Hall 6、時間: 10:00～18:00
Tel: 098-535-6246、096-550-6946

ASEANにおける自動販売機やセルフマシンに関するエキスポを開催。中国製の製品を中心に最先端で優れたデザインの機器を展示します。

LED Expo Thailand 2024
2024年9月5日(木)～9月7日(土)
場所: Hall 7-8、時間: 10:00～18:00
Tel: 02-833-5315、087-051-9654

LEDと照明に関するエキスポ開催。環境に優しい照明、エネルギー効率の高い照明、ヘルスケアおよびソーシャルケア照明、園芸照明、ヒューマンセントリック照明、スマート照明、持続可能な照明と7つのテーマで展示を行います。

The Foodism Show 2024
2024年9月13日(金)～9月15日(日)
場所: Hall 8、時間: 09:00～20:00
Tel: 02-833-5284

健康志向の人のための食品、食材、商品の展示会。150ほどのブースが並ぶほか、専門医による無料健康診断、出展者による健康志向の食事の調理デモンストレーションなど様々なイベントも同時開催。

BITEC <http://www.bitec.co.th/>

日本人が多く住むスクムビット地区より、BTSで10分ほどで行ける便利な立地の見本市、展示会場。駐車場も広く行きやすい。機械やエレクトロニクスの製造業者向けの催し物なども多い。Bangkok International Trade & Exhibition Centre の略

CBA Expo 2024
2024年8月22日(木)～8月24日(土)
場所: Hall EH100、時間: 10:00～18:00
Tel: 081-546-0765、タイ国際建設、鉱業、建築技術に関するエキスポを開催。タイの建設業に対応する、国内または国外からの100社以上のトップブランドが集結。

Bangkok International Grand BIG MOTOR SALE 2024
2024年8月23日(金)～9月1日(日)
場所: venue EH 101-104
時間: 08:30～21:00、毎年恒例の国際グランドモーターショーを開催。新車や新種のモーターバイクの閲覧と購入ができます。そのほか、カー用品なども販売します。

Crafts Bangkok 2024
2024年8月24日(土)～8月28日(水)
場所: venue EH 98-99、時間: 10:00～20:00、Tel: 03-536-7054～9

タイの工芸品の展示会。現代アートからお洒落なクラフト製品まで、幅広くタイの工芸品を展示します。ワークショップも開催。

5th International Conference on Highway Engineering: Future-Proofing Roads for Asia and Beyond
2024年9月4日(水)～9月6日(金)
場所: venue GH201-203、時間: 09:00～16:00、Tel: 02-984-0836 press 0 or 1

タイ高速道路省(DOH)とタイ道路協会(RATH)が参加する第5回高速道路工学国際会議2024。基調講演者、学術研究のプレゼンテーション、公開フォーラム、ワークショップ、展示ブースなど、さまざまなセッションが紹介。

Bangkok RHVAC 2024 and Bangkok E&E 2024
2024年9月4日(水)～9月7日(土)
場所: venue EH 98-100、時間: 10:00～18:00、Tel: 02-507-8374～78

「ネットゼロの未来のためのワストップソリューション」をテーマにした、第14回バンコク冷凍・暖房・換気・空調および第10回バンコク電気・電子に関するエキスポを開催。

Thailand LAB INTERNATIONAL in co-located with Bio Asia Pacific and FutureCHEM INTERNATIONAL 2024
2024年9月11日(水)～9月13日(金)
場所: venue EH 102-104、時間: 10:00～17:00、Tel: 02-111-6611 ext 241 & 243

タイランド・ラボ・インターナショナルは、アジア有数の実験室展示会の一つで、分析と試験、校正と計測、臨床と診断、環境と安全、研究開発などの分野をカバーする、幅広い実験室機器と機器を展示します。



絵や写真も使って説明してくれるのでわかりやすい

Facebook

Googlemap

(一面のつづき)

栗山さん…勉強してもいいけど、勉強しきれないのが難しいです。一つのことを知ったとしても、それに関連する事柄がたくさんあるのだから、学びきれないのです。しかし、それが面白さでもあり、好きで続けていきたいと思います。

ガイドの方の「知識の豊富さと、わかりやすい説明」と感じたのは、いかにしてゲストに楽しんでもらえるのか、理解してもらえないのか、というのを考えて日々取り組んでいるからでしょう。

この日本語ガイドを行っている20代から70代の幅広い年齢層の人たちが43名いるそうです。毎年5月ごろになると日本語ガイドの新会員を募集しますが、今年には多数の応募の中から14人が決まり、勉強会やガイドドリルハールを何度も重ねて本番に挑むそうです。それがあからずうこそ、平日にも関わらず多くのゲストが訪れたり、昨年の1カ月に平均120人もゲストが参加したりするほどの規模になるのでしょうか。今年ももっと多くなるのでしょうか。

ゲストは、観光客が最も多いそうです。もちろんタイ在住の方も来てくれ、何人も参加してくれている方もいるそうです。その理由の一つには、基本的に同じ原稿でも一人ひとりの言い回しや伝え方が異なるからです。

「知識の豊富さと、わかりやすい説明」

タイ在住や観光客にもリピーターがいるほど

栗山さん…観光客に来てくれた方が、5回も参加してくれたこと、何回も覚えてくれていて、何回も来てほしいと言ってくれたのも嬉しかったです。

栗山さん…コロナ禍で、タイの旅行にたくさんの方が来られなくなった。観光客の方はおひとりでも大変楽しんでくれていました。そして、その半年後また同じゲストが来てくれたのです! 日本語ガイドの会員はほかにもたくさんいるので、誰が担当するかはわからないのですが、私がガイドを担当する日にまた偶然来てくださり驚きで印象に残っています。

この日本語ガイドツアーは、大人向けのガイドですが、親子で参加してくれる方もいます。お子さんが興味津々で話を聞いてくれたり、質問に積極的に答えてくれたりすることもあるそうです。

また、日本の学生向けの特別ガイドの際、学生は楽しんでくれるのか、面白いのか、などガイドツアーをやる前は不安に思っていたけど、いざやってみると、キラキラとした目で興味を持って聞いてくれてとても印象的だったそうです。

そして、今は平日しか行われていない日本語ガイドツアーですが、平日でも参加できる「土曜ガイド」と、子どもにもよりわかりやすく楽しんでもらえるような「親子ガイド」が登場する予定です。また、バンコク国立博物館に行ったことがない人、日本語ガイドツアーに参加したことがない人は、ぜひ参加してみてください。

日本人会からのお知らせ

日本人会事務局 (サトーン) TEL:02-236-1201 FAX:02-236-1131
 日本人会別館 (スクムビット39) TEL:02-662-4948~9

http://www.jat.or.th Eメール: info@jat.or.th

タイ国日本人会 LINE@の友達登録をして、タイの生活に役立つ情報やイベント告知をご覧ください。(発信は毎週月・木の週2回) 登録は上記のLINEのQRコードまたはLINE ID: @nihonjinkai

場所: 日本人会本館 0802965101 山中 (SMS 可) aya.yamanaka.12.21@gmail.com

●クルンテープかるた会会員募集
 小倉百人一首競技かるたの会です。「平仮名が読めれば誰でも楽しめます!」をモットーに、子どもも大人も、日本人もタイ人も一緒に対戦練習をしています。札の早覚え法や対戦のルール、礼儀作法など、初心者にも丁寧に指導します。ぜひ見学・参加してください。百人一首かるたを通じた日タイ交流は、得がたい経験になりますよ。
 活動日: 毎週日曜日 12:15 ~ Eメール: (坂東) ban_karuta@yahoo.co.jp https://www.facebook.com/

子ども図書館ボランティア募集

バンコク子ども図書館カウンターのお手伝いをしていただけるボランティアを随時募集しています。特に利用者の多い土曜日に入れる方がいらっしゃると助かります! 月1回2時間からOKです。何か新しい事を始めたい方、育児が落ちつき時間にゆとりの出来た方など、一緒に楽しくボランティアをしませんか? 興味のある方はボランティア説明会、またはカウンターに入っているボランティアまでお声がけください。

ボランティア説明会
 9月16日(月) 10時~
 日本人会別館
 ※バンコク子ども図書館は利用者の皆さまから預かった料金で蔵書を購入・維持しています。(貸出券1枚200B、365日有効)
 ※読みたい本のリクエストがあれば、ぜひ館内のリクエストボックスまでお寄せください。
 FB:kodomotosho
 Instagram:bkk_kodomotosho

●絵画サークル会員募集中
 タイの思い出をこれから作る方も、既にたくさんある方も水彩画の美しいタッチで好きなものを描いてみませんか? など、講師は数多くの指導経験を誇るタイでも著名な方です! 初心者も大歓迎ですので、ぜひ見学に

いらしてください(^ ^)/ スケッチ旅行に出かけたり、自分の描いた絵を展示会で披露したりわきあいあいと活動しています。お子様連れでもお越しいただけます。
 活動日 毎週水曜日 9:30 ~ 12:00

●コンドミニアム売却 (100万バーツ台)
 タイでの生活が長い方や資産形成されたい方にお勧めです。
 ①The Cabana
 価格: 128万バーツ Studio 22.77㎡ ※現在入居者有
 サムローン駅近くの大型商業施設『インペリアル』の裏手にある低層コンドミニアム。ローカルな雰囲気ですが近くにはコンビニ、大型商業施設があり利便性よし。
 ②The Gallery Bearing
 価格: 155万バーツ Studio タイプ 29.07㎡
 ベーリン駅徒歩約10分、スクンビットソイ107に立地する高層コンドミニアムです。かなり割安な価格となりました。
 ③Knights Bridge Bearing
 価格: 153万バーツ Studio タイプ 24.9㎡ ※現在入居者有
 ベーリン駅徒歩約10分、スクンビットソイ107のThe Gallery Bearing 隣に立地する高層コンドミニアムです。屋上プールからの眺望抜群です。
 ④Regent home 81
 価格: 190万バーツ Studio タイプ 28.39㎡
 最寄駅はオンヌットとなりスクンビットソイ81の奥に立地する低層コンドミニアムです。オンヌットエリアで割安な価格なのでタイ人、外国人が混合で多く住むコンドミニアムです。
 各物件詳細はHPで。
 電話: 061-979-0094 日本語
 ☎ info@bkk-lydex.com

KrungtheepKARUTA/
●卓球同好会メンバー募集
 週に2回活動しています。参加者のレベルは初心者から上級者まで様々。中学生から70

代まで幅広い年代が活躍しています。最近卓球マシンも導入し、自分のペースでレベルアップできます。ぜひ私たちとさわやかな汗を流しましょう! 見学・体

験希望の方はHPの専用掲示板に書き込んでください。
 ホームページ
 https://sites.google.com/view/jatpingpong/?pli=1

●コンド売却
 Rhythm 42 BTS エカマイ駅 徒歩2分 Gateway Center 隣 Aeon 徒歩1分、買い物便利 2LDK 78平米、34階眺望抜群、チャオプラヤ川一景、築8年 バスタブ、別途シャワー室、オートロック、家電、家具等完備、屋上プール眺望抜群、ジム、サウナ、ラウンジ付、駐車場EV充電機2台付、駐車場ビル屋上緑地庭園あり
 24時間警備員常駐、全ヶ所監視カメラ完備、売却1,490万B交渉可
 内見可、オーナー直メール micky3263@yahoo.co.jp 杉浦

Line ID:0731momma
●コンド売却/賃貸
 ①コンド Green place
 パンナーソイ32セントラル パンナー向かい。
 45㎡.2寝室.1バス(湯船有り).台所+リビングルーム.家具完備.清潔.プール.駐車場.ジム.
 賃貸:6,000B/月
 ②タウンハウス.ホームオフィス スクムヴィットソイ62 イェーク1、
 BTS パンチャー駅から徒歩6分程 35㎡×3階建て
 オフィスルーム1階2階、台所、3寝室4バス駐車敷地内に3台~4台可
 売却:890万バーツ
 賃貸:49,000バーツ

●コンド売却/賃貸
 Grand Heritage Thonglor Soi 13 Soi Thonglor サミテヴェ病院近く 55㎡ 改装済み バスタブ 温水器あり 家具完備 電気製品 新品同様 プール 日本TV 込み
 ジム 図書室あり
 価格 520万B
 賃貸料 月25000B
 連絡先:081-611-3394
●コンドミニアム売却
 THE PARKLAND GRAND ASOKE PHETCHABURI
 1LDK、35平米、26階建ての25階、ジム、サウナ、プール、駐車場あり、24時間警備。家具、家電、浄水器等全て込み。
 MRT ペップリー駅、マッカサン駅から徒歩7分。高速道路3分。
 販売価格:370万バーツ
 電話:080-006-3189 Momma
 オーナー直Eメール: mommatjp@yahoo.co.jp

ホームページ
 https://bkk-lydex.com
●コンドミニアム売却
 ①Le Nice Ekamai、エカマイ通り、ビッグC近く。エカマイ駅まで650m、徒歩9分ほど。67.21㎡、2ベッド、2バス、ペット可。館内にジム、プール完備、24時間警備員常駐。
 価格:5,800,000バーツ
 ②IDEO Mobi Sukhumvit Eastgate、20階、21.99㎡、1BR、ジム、プール完備。24時間警備員常駐。
 BTS パンナー駅250メートル、BTS ベーリング駅300メートル、バイテックパンナー600メートル。
 価格:2,400,000バーツ
 ③Eak Condoview、8階、91.94㎡、2BR、ジム、プール、

監視カメラ、庭園、24時間警備員。
 価格:3,300,000バーツ
 電話:092-889-8879 齊藤
●コンドミニアム売却
 スパライ・シティホーム、BTS ウドムスック駅徒歩3分、7階、スタジオ、30㎡、駅からの道中に24時間営業のマックスバリュあり。未入居物件、家具、駐車場。
 販売価格:160万バーツ
 電話:084-557-0210 中村 kusumaro@hotmail.co.jp
●コンドミニアム貸します
 The Parkland Srinakarin 66m2 2SLDK 2バスルーム プールビュー南向き角部屋 16階建ての5階部分。
 最寄駅:イエローライン Si La Salle 駅
 室内設備:冷蔵庫、洗濯機、

空気清浄機、電子レンジ、エアコン2台、テレビ、ウォークインクローゼット等。
 プール、ジム、駐車場1台
 賃料16000THB/1年契約、18000THB/半年契約、22000THB/3カ月契約
 デポジットいづれの期間も3.2万バーツ 2008年築隣の世帯と接触しておらず非常用通路を挟んで独立しており静か。セブンイレブン目の前、トップススーパー、日本料理屋、居酒屋、寿司屋、総合病院は歩いてすぐ。6月にイエローラインが開通して以来、外国人が目立って増えている地域。
 内見可 即入居可。
 オーナー直 中川
 Line ID tackn_nk
 電話 080-432-7046

飲食店舗 居抜き売却物件

プラカノン駅2番出口より10秒

- スクムビット通り面しています
- 駐車場有3~5台
- 賃料30,000バーツ(電気代込み)
- 10-12坪 現在寿司店営業中
- 居抜き売却40万バーツ

LINE:yoshikisbf
 電話:092-624-5972 (細川)

←エカマイ オンヌット→
 スクムビット通り プラカノン駅
 売却物件 11/44/1
 駐車場有 RHYTHM Summer Hills
 プラカノン駅EXIT2から10メートル

各4回コース

タイ生活を充実させよう!

毎週木曜日に日本人会スクムビット別館にて定期レッスンを行います
 日本人会会員の方は特別価格にてご参加いただけます!

9月
 9月5、12、19、20日(木)
アルティメットファイト
 会場:スクムビット別館
 時間:9:30~10:30(60分)

10月
 姿勢改善フィットネス
 タイ語基礎クラス
 タイ舞踊基礎クラス
 サケコンシェルジュ
 (日本酒基礎知識講座) ※24日のみ

11月
 HIITトレーニング
 大人向け英会話クラス・初級
 タイ料理クラス ※会場:ITDA

※スケジュール・内容は都合により変更となる場合がございます。予めご了承ください。

ご入会手続き、お問合せはお気軽に! 毎週月・木LINEで最新情報配信中!

Website info@jat.or.th

LINE

タイ国日本人会 Japanese Association in Thailand

自由倶楽部

この自由倶楽部への掲載は求人広告、不動産の賃貸仲介、商品売買、家庭教師などの営業目的は1行(12文字)300パーツ(2回掲載分)と有料になっております。アパート、マンション賃貸、売買で、オーナー直のものは無料となっております。この自由倶楽部で掲

載した内容はタイ自由ランドのホームページにもそのまま掲載しております。特に求人情報、賃貸アパート、コンドミニアム売買の情報は、ホームページでも見ている人が多いので、たいへん効果が高いです。仲間募集などは無料掲載です。申し込みは電話 02-258-0888、Eメール thai@jiyuland.com まで。

●**ロングステイヤー交流会**
ロングステイを考慮しておられる方を囲んでの親睦 & 情報交換会です。質問のある方は早めにお越しください。
日時: 8月24日(土) 午後4時半から
場所: JAPAN レストラン (日本人会本館側)
BTS Chongnonsee 駅側
会費: お食事代実費
会場の都合上参加される方は幹事までご連絡願います。家族やお友達の同伴歓迎です。
081-611-3394 川満
081-935-6282 塚原

●**タイロングステイ日本人の会 第253回「例会」**
タイロングステイ日本人の会では、毎月第2水曜日に、月例会を行います。月例会では講師をお招きして講演を頂き、その後食事をしながら懇談します。どなたでも参加できるので、是非、お越し下さい! その他、各種交流会もあるので、下記情報をご覧ください☆
日時: 2024年9月11日(水) 午後6時30分開始
場所: Jasmin City Hotel (Sukumvit Soi23 角) L階 (Soi23に面した車寄せ奥のEVを利用して下さい)
参加費: 会員 500 パーツ
ゲスト 600 パーツ (食事付き)
講演タイトル
タイ生活で美味しい食事、健康的な食事、そして楽しい食事を続けて行くには。
講師: 鈴木孝一郎氏
内容: 美味しい食事とは何か、タイと日本の食文化の比較、食の新たな考え方、などを紹介します。
講師プロフィール:
大阪あべの辻調理専門学校を卒業。2002年タイ語とタイ料理を学ぶためにバンコクへ留学。日本亭グループに参加。レストラン「和食さと」の運営JV会社を共同設立。現在、「SATO」のブランドで13店舗を運営。日本航空ラウンジを監修。日本亭グループGM。☆事前申し込み、ご質問等は下記連絡先へお願いします。
☆公式 Line ID: @738yeysp
085-066-4172、加古川(カコガワ) 089-818-0869

●**タイロングステイ日本人の会「ゴルフコンペ案内」**
9月コンペ
日時 9月17日(火)
集合午前7:15(スタート 午前7:25)
場所 The Vintage Club (電話 02 088 4999)
参加締切 9月9日
10月コンペ
日時 10月15日(火)
集合午前7:15(スタート 午前7:25)
場所 The Vintage Club (電話 02 088 4999)
参加締切 10月7日
どなたでも参加できますから、この機会に参加してみてください。参加希望、質問は okumura430@hotmail.com

●**情報交換会(飲み会)**
飲まない方もご加ください
☆日時: 8月27日(火) 午後6時頃~
* 場所: スクムビットソイ26「多緒」(ソイ26を入れて約50m左手、とん清店内から階段をあがって3階)
* 会費: 実費を参加者で割ります。酒類の差し入れ大歓迎!! 席数確保しますので、事前にご連絡ください。ご質問等は清土(せど) 089-0252287 まで。

●**バンコク立教会**
タイ在住の立教大学および立教学院の卒業生でしたらどなたでもご参加いただけます。年齢層が幅広いながらアットホームな雰囲気の中で、定期的な有志食事会、他校との対抗ゴルフコンペなどで交流を深めています。
フェイスブック <https://www.facebook.com/stpauls.bkk/>
Eメール: com_pay_toe@hotmail.com 富士原

●**信州大学国際同窓会タイ・バンコク支部**
信州大学を卒業された方はもちろんのこと信州大学に関わったことのある方や、長野県にゆかりのある方など広く募集しております。タイに長年在住されている方を中心に日本人駐在員、タイ人留学生等、幅広く在籍しており、不定期ですが、食事会やゴルフ交流会を行っています。興味のある



賃貸、売買物件でオーナー直の物件は掲載無料

る方、連絡をお待ちしております。
Eメール: nagae@daisen.co.th
携帯: 099-286-5835
事務局 長江

●**法政大学タイ・バンコク校友会**
法政大学や付属高校、大学院など法政に関わったことのある方ならどなたでも参加していただけます。不定期開催の懇親会、MARCH対抗のゴルフコンペなどで交流を深めております。あまり参加できない方でも、FB「法政大学タイ・バンコク校友会」やグループライン追加させていただきます。
Eメール: 埴 noriakihanawa@hotmail.com

●**タイ在住の在日の方、交流しませんか**
タイ人と結婚しバンコクで暮らす在日3世です。
北、南、国籍、ハーフ、クォーター、関係なく、交流できたら嬉しいです。ぜひご連絡ください。お待ちしております。
☎ moonlitnana@gmail.com
Kaori

●**不動産担保融資**
バンコク、パタヤ、ジョムティエンでお待ちコンドミニアム、一戸建て住宅を担保にて年利~15%での融資をいたします。物件によりましては買取も致します。
☎: 098-442-5111 日本語
Asian Apex Asset Plus

●**お知らせ**
マンゴサービスではワンレッスン30分350パーツでタイ語の個人レッスンを行っています。月3回好きな曜日や時間帯に受講して月謝1050パーツです。全くタイ語が喋れない方でも大丈夫です。自習型サイト「一人で学べるタイ語レッスン」
(URL: <https://note.com/mangoservice/membership>) も好評です。タイ語や日本語を短時間で翻訳する格安&スピード翻訳は、日本語→タイ語1文字1パーツでタイ語→日本語0.5パーツです。バンコク限定の同行通訳や日本人とタイ人の二人体制でオンラインタイ語通訳を行なっています。料金は同行通訳が3時間3000パーツでオンライン通訳が30分500パーツです。
noteのメンバーシップ
URL: <https://note.com/mangoservice/membership>
お問い合わせは <http://thai-mango-service.com>
メールアドレス: info@thai-mango-service.com
ラインID: tomoeda55

●**土地売ります**
ワンノイ(アユタヤ)の広い道を少し入った所の467タランワー、埋め立て済み、近くに工業団地あり。アパートに最適。
売却額1タランワーあたり20,000パーツ。オーナー直
☎: 02-321-1351 日・タイ語

●**新品同様補聴器売りたいし**
購入2020年2月
Signia Pure 13 3NX 50,000パーツで

●**土地売ります**
ワンノイ(アユタヤ)の広い道を少し入った所の467タランワー、埋め立て済み、近くに工業団地あり。アパートに最適。
売却額1タランワーあたり20,000パーツ。オーナー直
☎: 02-321-1351 日・タイ語

☎: 089-790-8818 日本語
買います

●**アルパインゴルフ個人生涯会員権**
格安で譲って下さい。名義変更料込の金額でお願いします。
yuichirotanizaki@gmail.com
087-800-0707

●**中古自転車自転車**
乗らなくなった自転車を500Bで譲ってください。スクムビットであれば、オンヌットから受け取りに行きます。自転車で帰られる範囲の方、ご連絡下さい。
s196459@gmail.com 柴野

●**お知らせ**
不動産担保融資
バンコク、パタヤ、ジョムティエンでお待ちコンドミニアム、一戸建て住宅を担保にて年利~15%での融資をいたします。物件によりましては買取も致します。
☎: 098-442-5111 日本語
Asian Apex Asset Plus

●**お知らせ**
マンゴサービスではワンレッスン30分350パーツでタイ語の個人レッスンを行っています。月3回好きな曜日や時間帯に受講して月謝1050パーツです。全くタイ語が喋れない方でも大丈夫です。自習型サイト「一人で学べるタイ語レッスン」
(URL: <https://note.com/mangoservice/membership>) も好評です。タイ語や日本語を短時間で翻訳する格安&スピード翻訳は、日本語→タイ語1文字1パーツでタイ語→日本語0.5パーツです。バンコク限定の同行通訳や日本人とタイ人の二人体制でオンラインタイ語通訳を行なっています。料金は同行通訳が3時間3000パーツでオンライン通訳が30分500パーツです。
noteのメンバーシップ
URL: <https://note.com/mangoservice/membership>
お問い合わせは <http://thai-mango-service.com>
メールアドレス: info@thai-mango-service.com
ラインID: tomoeda55

●**お知らせ**
マンゴサービスではワンレッスン30分350パーツでタイ語の個人レッスンを行っています。月3回好きな曜日や時間帯に受講して月謝1050パーツです。全くタイ語が喋れない方でも大丈夫です。自習型サイト「一人で学べるタイ語レッスン」
(URL: <https://note.com/mangoservice/membership>) も好評です。タイ語や日本語を短時間で翻訳する格安&スピード翻訳は、日本語→タイ語1文字1パーツでタイ語→日本語0.5パーツです。バンコク限定の同行通訳や日本人とタイ人の二人体制でオンラインタイ語通訳を行なっています。料金は同行通訳が3時間3000パーツでオンライン通訳が30分500パーツです。
noteのメンバーシップ
URL: <https://note.com/mangoservice/membership>
お問い合わせは <http://thai-mango-service.com>
メールアドレス: info@thai-mango-service.com
ラインID: tomoeda55

●**お知らせ**
マンゴサービスではワンレッスン30分350パーツでタイ語の個人レッスンを行っています。月3回好きな曜日や時間帯に受講して月謝1050パーツです。全くタイ語が喋れない方でも大丈夫です。自習型サイト「一人で学べるタイ語レッスン」
(URL: <https://note.com/mangoservice/membership>) も好評です。タイ語や日本語を短時間で翻訳する格安&スピード翻訳は、日本語→タイ語1文字1パーツでタイ語→日本語0.5パーツです。バンコク限定の同行通訳や日本人とタイ人の二人体制でオンラインタイ語通訳を行なっています。料金は同行通訳が3時間3000パーツでオンライン通訳が30分500パーツです。
noteのメンバーシップ
URL: <https://note.com/mangoservice/membership>
お問い合わせは <http://thai-mango-service.com>
メールアドレス: info@thai-mango-service.com
ラインID: tomoeda55

●**お知らせ**
マンゴサービスではワンレッスン30分350パーツでタイ語の個人レッスンを行っています。月3回好きな曜日や時間帯に受講して月謝1050パーツです。全くタイ語が喋れない方でも大丈夫です。自習型サイト「一人で学べるタイ語レッスン」
(URL: <https://note.com/mangoservice/membership>) も好評です。タイ語や日本語を短時間で翻訳する格安&スピード翻訳は、日本語→タイ語1文字1パーツでタイ語→日本語0.5パーツです。バンコク限定の同行通訳や日本人とタイ人の二人体制でオンラインタイ語通訳を行なっています。料金は同行通訳が3時間3000パーツでオンライン通訳が30分500パーツです。
noteのメンバーシップ
URL: <https://note.com/mangoservice/membership>
お問い合わせは <http://thai-mango-service.com>
メールアドレス: info@thai-mango-service.com
ラインID: tomoeda55

●**お知らせ**
マンゴサービスではワンレッスン30分350パーツでタイ語の個人レッスンを行っています。月3回好きな曜日や時間帯に受講して月謝1050パーツです。全くタイ語が喋れない方でも大丈夫です。自習型サイト「一人で学べるタイ語レッスン」
(URL: <https://note.com/mangoservice/membership>) も好評です。タイ語や日本語を短時間で翻訳する格安&スピード翻訳は、日本語→タイ語1文字1パーツでタイ語→日本語0.5パーツです。バンコク限定の同行通訳や日本人とタイ人の二人体制でオンラインタイ語通訳を行なっています。料金は同行通訳が3時間3000パーツでオンライン通訳が30分500パーツです。
noteのメンバーシップ
URL: <https://note.com/mangoservice/membership>
お問い合わせは <http://thai-mango-service.com>
メールアドレス: info@thai-mango-service.com
ラインID: tomoeda55

Sukhumvit 103
BTS ウドムスック駅から徒歩3分 B棟22階建ての10階眺望良好し、1ベッドルーム30.5㎡
駐車場1台 24時間セキュリティ、ルーフトッププール・ジム、バスタブ、冷蔵庫、電子レンジ、
価格: 290万パーツ
オーナー直Eメール onozaki.t@icloud.com

●**コンドミニアム売却、賃貸**
A Space Condo. MRT Rama 9. から徒歩8分。
1BR. 25㎡、プール、駐車場、セブンイレブン、コーヒーショップ敷地内有り。13階、北向き。眺望良好し。24時間警備、生活便利。
売却価格、170万パーツ、賃貸 8500パーツ/月
オーナー直メール、大岡 o.kazu55@ymail.ne.jp
Tel: 0652949577

●**コンド売却/賃貸**
コンド Very Sukhumvit72
BTSペーリン駅徒歩約7分、トゥクトゥク有。
1BR.最上階、31㎡、ジム、プール完備。24時間警備員常駐。未入居物件。エアコン、家電家具完備。
賃貸: 9,500 パーツ 売却: 165万パーツ
TEL: 091-545-5334
oriental305@gmail.com

●**コンドミニアム売却**
Waterford Diamond Tower 44階 69.3㎡ 2BR
フィリピン大使館の隣
BTS プロンボン駅とトンロー駅の間で、スクムビット通りバス停から40m
ビルは重厚で部屋からチャオプラヤ川に夕日を望む眺望。スイミングプール2か所、ジム、レストラン、コンビニ、ランドリーあり、34階には360度眺望のウォーキングエリア、21階には子供遊具付き公園あり。
温水器、バスタブ有り、ベッド、カウンター他家具、TV、エアコン、冷蔵庫2台、他家電品込み
部屋はきれいに保全されており即入居可
価格 550万パーツ
LINE ID: sawada312
電話 0860225985 澤田 stoshi7567@gmail.com

●**コンドミニアム売却**
Waterford Diamond Tower 44階 69.3㎡ 2BR
フィリピン大使館の隣
BTS プロンボン駅とトンロー駅の間で、スクムビット通りバス停から40m
ビルは重厚で部屋からチャオプラヤ川に夕日を望む眺望。スイミングプール2か所、ジム、レストラン、コンビニ、ランドリーあり、34階には360度眺望のウォーキングエリア、21階には子供遊具付き公園あり。
温水器、バスタブ有り、ベッド、カウンター他家具、TV、エアコン、冷蔵庫2台、他家電品込み
部屋はきれいに保全されており即入居可
価格 550万パーツ
LINE ID: sawada312
電話 0860225985 澤田 stoshi7567@gmail.com

●**コンドミニアム売却**
Waterford Diamond Tower 44階 69.3㎡ 2BR
フィリピン大使館の隣
BTS プロンボン駅とトンロー駅の間で、スクムビット通りバス停から40m
ビルは重厚で部屋からチャオプラヤ川に夕日を望む眺望。スイミングプール2か所、ジム、レストラン、コンビニ、ランドリーあり、34階には360度眺望のウォーキングエリア、21階には子供遊具付き公園あり。
温水器、バスタブ有り、ベッド、カウンター他家具、TV、エアコン、冷蔵庫2台、他家電品込み
部屋はきれいに保全されており即入居可
価格 550万パーツ
LINE ID: sawada312
電話 0860225985 澤田 stoshi7567@gmail.com

●**コンドミニアム売却**
Waterford Diamond Tower 44階 69.3㎡ 2BR
フィリピン大使館の隣
BTS プロンボン駅とトンロー駅の間で、スクムビット通りバス停から40m
ビルは重厚で部屋からチャオプラヤ川に夕日を望む眺望。スイミングプール2か所、ジム、レストラン、コンビニ、ランドリーあり、34階には360度眺望のウォーキングエリア、21階には子供遊具付き公園あり。
温水器、バスタブ有り、ベッド、カウンター他家具、TV、エアコン、冷蔵庫2台、他家電品込み
部屋はきれいに保全されており即入居可
価格 550万パーツ
LINE ID: sawada312
電話 0860225985 澤田 stoshi7567@gmail.com

●**コンドミニアム売却**
Waterford Diamond Tower 44階 69.3㎡ 2BR
フィリピン大使館の隣
BTS プロンボン駅とトンロー駅の間で、スクムビット通りバス停から40m
ビルは重厚で部屋からチャオプラヤ川に夕日を望む眺望。スイミングプール2か所、ジム、レストラン、コンビニ、ランドリーあり、34階には360度眺望のウォーキングエリア、21階には子供遊具付き公園あり。
温水器、バスタブ有り、ベッド、カウンター他家具、TV、エアコン、冷蔵庫2台、他家電品込み
部屋はきれいに保全されており即入居可
価格 550万パーツ
LINE ID: sawada312
電話 0860225985 澤田 stoshi7567@gmail.com

●**Life Asoke Rama9**
(ライフアソークラマ9)
賃料 22,000 パーツ、広めのスタジオタイプ 29㎡、34階につき眺望良好、ジム、プール3か所、サウナ等の充実したファシリティ、ラマ9世駅から徒歩4分、セントラルモールやフォーチュンタウン等のショッピングモールがあり便利、マッカサン駅から徒歩7分にてスワンナプーム空港まで30分圏内で利用可能。

●**Grand Caribbean resort** (グラントカリビアンリゾート)のプールビュー東向きワンベッドタイプ 35㎡、12階につき眺望良好、ジム、プール、ジャグジー、サウナ等の充実したファシリティ、タップラヤ通りの面にしておりソンテウが通るため便利です。ジョムティエンバスセンターやスーパーまで徒歩4分、有名レストランが徒歩圏内にあり、ジョムティエンビーチまで徒歩でもアクセス可能。
250万パーツでお譲りします。
marusell838@gmail.com

●**コンド売却/賃貸**
Academia Grand Tower
スクムビット・ソイ43、BTS プロンボン駅まで徒歩6分(480平米)、3LDK+メイド部屋(194平米)、21階角部屋
ペントハウス、スクムビット通りまで徒歩1分、トップス至近、家電 & 家具完備。
売却: 2,590万パーツ (別途名義変更料)
賃料: 85,000 パーツ / 月
☎: 087-800-0707 谷崎
オーナー直メール yuichirotanizaki@gmail.com

●**コンドミニアム貸します**
The Parkland Srinakarin 1 LDK 7 1LDK(1Bed)40㎡
最寄り駅 イエローライン Si LaSalle 室内設備: 冷蔵庫、電子レンジ、エアコン2台、テレビ、デスク、ソファ、ウォークインクローゼット、室外設備: 洗濯機、プール、ジム、駐車場1台
賃料 9,500THB/1年契約
2008年築 日本料理屋、居酒屋、総合病院は歩いてすぐ。外国人が増えているエリア。内見可 即入居可
LINE: ID nagahirogolf
携帯 062-603-6932 柳生

●**コンドミニアム貸します**
The Parkland Srinakarin 1 LDK 7 1LDK(1Bed)40㎡
最寄り駅 イエローライン Si LaSalle 室内設備: 冷蔵庫、電子レンジ、エアコン2台、テレビ、デスク、ソファ、ウォークインクローゼット、室外設備: 洗濯機、プール、ジム、駐車場1台
賃料 9,500THB/1年契約
2008年築 日本料理屋、居酒屋、総合病院は歩いてすぐ。外国人が増えているエリア。内見可 即入居可
LINE: ID nagahirogolf
携帯 062-603-6932 柳生

●**コンドミニアム貸します**
The Parkland Srinakarin 1 LDK 7 1LDK(1Bed)40㎡
最寄り駅 イエローライン Si LaSalle 室内設備: 冷蔵庫、電子レンジ、エアコン2台、テレビ、デスク、ソファ、ウォークインクローゼット、室外設備: 洗濯機、プール、ジム、駐車場1台
賃料 9,500THB/1年契約
2008年築 日本料理屋、居酒屋、総合病院は歩いてすぐ。外国人が増えているエリア。内見可 即入居可
LINE: ID nagahirogolf
携帯 062-603-6932 柳生

●**コンドミニアム貸します**
The Parkland Srinakarin 1 LDK 7 1LDK(1Bed)40㎡
最寄り駅 イエローライン Si LaSalle 室内設備: 冷蔵庫、電子レンジ、エアコン2台、テレビ、デスク、ソファ、ウォークインクローゼット、室外設備: 洗濯機、プール、ジム、駐車場1台
賃料 9,500THB/1年契約
2008年築 日本料理屋、居酒屋、総合病院は歩いてすぐ。外国人が増えているエリア。内見可 即入居可
LINE: ID nagahirogolf
携帯 062-603-6932 柳生

●**コンドミニアム貸します**
The Parkland Srinakarin 1 LDK 7 1LDK(1Bed)40㎡
最寄り駅 イエローライン Si LaSalle 室内設備: 冷蔵庫、電子レンジ、エアコン2台、テレビ、デスク、ソファ、ウォークインクローゼット、室外設備: 洗濯機、プール、ジム、駐車場1台
賃料 9,500THB/1年契約
2008年築 日本料理屋、居酒屋、総合病院は歩いてすぐ。外国人が増えているエリア。内見可 即入居可
LINE: ID nagahirogolf
携帯 062-603-6932 柳生

お得なサンプルプラン(標準料金)

市内	市外	市外	市外
9:00	10:00	16:00	17:00
4名様ご利用	レンタカー代	ガソリン高速代	合計
1,500B	1,000B	2,500B	5,000B
ご利用車種	イノーバ	お一人あたり	625B

運転手付き

ハイエース
1日(10時間)
2,000パーツ

ハイエースだったらゴルフ時最大8名まで乗車可能。2組コンペも1台でOK。

ご利用方法
弊社HP、Eメールまたはお電話でご予約ください。

当日、運転手がマンション・ホテルまでお迎えにまいります。

タイ語英語が出来なくても心配ありません。日本人スタッフが電話にて運転手と連携、サポートいたします。

お送り時に領収書に従い、運転手に代金をお支払いください。

基本料金、ガソリン代、延長料金、及び、深夜料金に対して付加価値税7%(VAT)が外税となります。※駐車場代、運転手宿泊代は課税対象外

セダンタイプ
(イノーバ、フォーチュナー)
1日(8時間)
1,500パーツ

セダンタイプのカムリ等と同料金のイノーバ、フォーチュナーなら車内も広々、ゴルフなどにも快適にご利用できます。

お得なサンプルプラン(標準料金)

市外	市外	市外	市外
6:00	7:00	13:00	16:00
グリーンパレー	カントリークラブ	ゴルフを満喫(昼食)	合計
2,000B	2,000B	2,800B	6,800B
ご利用車種	ハイエース	お一人あたり	325B

運転手付き

ゴルフ+マッサージ 王道プラン

8名様ご利用
レンタカー代
ガソリン高速代
合計
2,800B
お一人あたり
325B

ロングステイ 1年ビザ更新
80万パーツ不足の方
20,000 パーツ

安く 早く 確実に

★ロングステイビザ(ノービザの方) 15ヵ月取得できます

★Bビザ及びEDビザで50歳になられた方はロングステイビザへの切替えができます

VISAサービス

TEL: 02-463-2969 } ゆき
TEL: 081-703-8017 }
TEL: 089-227-5375 日本人

ロングステイ 1年ビザ更新
80万パーツ不足の方
20,000 パーツ

安く 早く 確実に

★ロングステイビザ(ノービザの方) 15ヵ月取得できます

★Bビザ及びEDビザで50歳になられた方はロングステイビザへの切替えができます

VISAサービス

TEL: 02-463-2969 } ゆき
TEL: 081-703-8017 }
TEL: 089-227-5375 日本人

ロングステイ 1年ビザ更新
80万パーツ不足の方
20,000 パーツ

安く 早く 確実に

★ロングステイビザ(ノービザの方) 15ヵ月取得できます

★Bビザ及びEDビザで50歳になられた方はロングステイビザへの切替えができます

VISAサービス

TEL: 02-463-2969 } ゆき
TEL: 081-703-8017 }
TEL: 089-227-5375 日本人

ロングステイ 1年ビザ更新
80万パーツ不足の方
20,000 パーツ

安く 早く 確実に

★ロングステイビザ(ノービザの方) 15ヵ月取得できます

★Bビザ及びEDビザで50歳になられた方はロングステイビザへの切替えができます

VISAサービス

TEL: 02-463-2969 } ゆき
TEL: 081-703-8017 }
TEL: 089-227-5375 日本人

ABIDECK タイで一番安いと思ってます!!

レンタカー・サービス

日本語 OK

Tel: 089-529-1870
オフィス: 02-712-6661

E-mail: rent@okuruma.asia <http://okuruma.asia/rent>

お電話での受付は、9:00~18:00となっております。

自由倶楽部

この自由倶楽部への掲載は求人広告は1行(12文字)300パーツ(2回掲載分)と有料となっております。自由倶楽部で掲載した内容はタイ自由ランドのホームページにもそのまま掲載しております。特に求人情報は、ホームページでも

見ている人が多いため、たいへん効果が高いです。また、このコロナ後の状況で、営業中の店舗を売却する人もおられると思われ、この掲示板では、オーナー直の売却の場合は居抜き、内装など、無料で掲載いたします。掲載申し込みは電話 02-258-0888、またはEメール thai@jiyuland.com まで。

求人、求職

●営業・業務スタッフ募集

日系大手ゲージメーカーのISSOKUでは日本人スタッフ(男女)を募集。
給与: THB6万~7.5万(ご経験に応じて相談)、条件: 意思疎通が可能な英語力またはタイ語力(อ่านออกเขียนได้)
勤務地: パンナー
☎: admini@issoku.co.th

●求人

- ・業界 タイ国内引越し
- ・給与 60,000 ~ 100,000 THB
- ・仕事内容 マネージャー業務を担う人材を募集しております
- 営業 (既存顧客対応、新規開拓営業)
- 引越現場対応 (引越しスタッフへの指示)
- 見積もり業務
- カスタマーサポート
- ローカルスタッフのマネジメント (人材採用、育成)
- ・会社について

タイ現地法人として6年目を迎え、今まで3,000件以上タイ国内引越しの実績を培ってきました。ジャパニーズクオリティの引越しサービスをタイでも提供できるよう日々改善しています。

- ・従業員数 20名
- ・福利厚生 ビザ、労働許可証サポート、有給制度
- ・就業時間 8:00 ~ 17:00
- ・休日 シフト制。月間6日間程度の休日
- ・応募条件、歓迎条件
- タイ語、英語が日常会話程度できる方(タイ人スタッフとのコミュニケーションが取れるレベル)引越し会社での勤務経験がある方
- 電話: 090-665-1188
- ☎: info@cloud-butler.asia

●求人 マネージャー (幹部候補) 募集

法律事務所のお仕事です。タイ語・日本語能力必須です。向上心があり将来のスキルアップやポジションアップをしたいとお考えの方、お待ちしております。給与・勤務時間要相談。まずは、メール info@thai-kokusaishien.com まで。

で履歴書(写真付き)と職務経歴書をお送りください。

●求人 日本人スタッフ募集

アソーク、プロンボンにあるクリニックで通訳のお仕事
ビザ、WP支給
給与などの詳細はメールにてお問い合わせください。
吉田 pharmacy@blez-web.com

●求人 技能実習生送出機関

「テップス2018」では日本人スタッフを募集しております。主に事務作業、タイ語の読み書きできる方優遇
Bビザ、WP支給。勤務地: BTS パンナー駅付近。
まずは履歴書と職務経歴書をメールでお送り下さい。
thepsrecruitment@gmail.com

●求人 オペレーション

マネージャー募集

北大路タイランドは、本格的な日本料理を海外で提供する企業です。3年以内にバンコク内で3店舗、他国への出店を計画しているため、オペレーションマネージャーを募集します。

- ・現地取締役(COO)のサポート(社内調整、調査業務、資料作成、会議セッティング等)
- ・各店舗における顧客へのサービスと現場業務改善
- ・各店舗におけるオペレーション管理各店舗におけるスタッフ育成(各種マニュアル作成)
- ・各店舗におけるスタッフ環境管理売上数値報告、管理など
- 語学: 英語日常会話レベル以上
- 経験: 飲食店のマネジメント経験者(業態不問)
- スキル: 店舗管理や資料作成に支障の無いPCスキル
- 給与 6万~10万パーツ程度
- 履歴書と職務経歴書をメールでお送り下さい! ※お問い合わせだけでもOKです。
matsushita@daitohkigyoo.com

●求人

日本人医師、理学療法士、柔道整復師 募集 勤務地アソーク。ワークパーミット支給。詳しくはLINEください。@painaway

●求人 日本人スタッフ

タイ国内ゴルフ旅行会社「クラブタイランド」では日本人スタッフを募集します。創業23年の会社です。旅行&ゴルフが好

きな方。受付、カウンター業務、カスタマーサービス。旅行業経験者、SNS広告、ゴルフが好きの方、タイ国籍保持者(日タイハーフの方)
※まずは履歴書をお送り下さい。書類選考致します。「業務内容」受付カウンターでのカスタマーサービス、ツアー販売、管理、WEBマーケティング等。
年齢: 20~35歳位まで(タイ在住者)
勤務地: スクンビットソイ35(BTSプロンボン駅徒歩5分)
給料: 委細面談
※社食有り(日本食)
勤務地 15 Soi Sukhumvit 35 最寄り駅 BTS プロンボン 駅
会社: 店舗名 Atlas Trading & Property (Thailand) Co.,Ltd.
採用担当者メール tanizaki@thailandcard.com
電話番号 0878000707
<http://www.thailandcard.com>

●求人 日本人男性

バンコクの不動産会社「すずき不動産」では営業および内勤スタッフを募集中です。WP支給。詳細は面談で。
☎: 02-259-0611
☎: info@bangkok-suzuki.jp

●日系バーの幹部候補募集

ピザ労働許可書完備店舗拡張の為急募。ママさんガールズ出来る方希望。19時から26時。
☎: asiavisatour@gmail.com
☎: 083-005-8931

●タイ情報発信プロガー募集

新ポータルサイト設立のため、プロガーで情報発信していた方方を募集中。お店情報やタイのおすすめ情報など、お好きなテーマを発信してください。ノルマなし未経験可。報酬は相談。
☎: asiainfo@gmail.com

●日本人マネージャー候補

大手車買い取りチェーンバンコク支店で日本人募集。日本人中心に中古車販売、買い取り、レンタカー手配。WP支給、まずは履歴書、職務経歴書をお送り下さい。
apple.international.thailand@gmail.com
Line ID: applebangna

●飲食店オーナー募集

資金の相談、集客含め、サポートします。ピザ、WP支給。詳細は問い合わせで。
☎: 099-002-9397 前田

●タイ人スタッフ募集

男性向けヘアカットスタジオで男女タイ人スタッフ募集中。
BTSプロンボン駅近く。詳細は問い合わせで。
☎: 02-261-4233

●求人 日本人スタッフ

タイ国内ゴルフ旅行会社「クラブタイランド」では日本人スタッフを募集します。創業23年の会社です。旅行&ゴルフが好きな方。受付、カウンター業務、カスタマーサービス。旅行業経験者、SNS広告、ゴルフが好きの方、タイ国籍保持者(日タイハーフの方)
※まずは履歴書をお送り下さい。書類選考致します。「業務内容」受付カウンターでのカスタマーサービス、ツアー販売、管理、WEBマーケティング等。
年齢: 20~35歳位まで(タイ在住者)
勤務地: スクンビットソイ35(BTSプロンボン駅徒歩5分)
給料: 委細面談
※社食有り(日本食)
勤務地 15 Soi Sukhumvit 35 最寄り駅 BTS プロンボン 駅
会社: 店舗名 Atlas Trading & Property (Thailand) Co.,Ltd.
採用担当者メール tanizaki@thailandcard.com
電話番号 0878000707
<http://www.thailandcard.com>

メンバー・仲間募集

●タイ名城会メンバー募集

愛知県の名城大学卒業生でタイ在住の皆様、タイ名城会へ参加されませんか? 年齢、性別、学部問いません。会合と称した飲み会とゴルフコンペを定期開催し、名城大学学生との交流会も行っています。特に役などもなく、堅苦しい行事もありません。在タイ20年超えの先輩方も見え、日本では中々出会う機会もない同窓生と交流できます。
☎: thai_meijo@yahoo.co.jp
タイ名城会幹事: 中田

●日舞、よさこいメンバー募集

仲間作り、健康、リフレッシュを日舞、よさこいで! タイ人のメンバーとの文化交流、日本関係のイベントも参加しています。見学、体験、初心者大歓迎!
日舞子ども教室
火曜 17時~18時
日舞大人
火曜 18時30分~19時30分
よさこい
火曜 19時30分~20時30分
ドンキモールトンロー4階
TEL: 097-083-5416 (久保)
メール: jpdmai@gmail.com
<https://sachikoyoisho.wixsite.com/yosakoi>

11月17日「第1回タイ龍馬杯よさこいコンテスト」を開催します。参加チームを募集します。

●バンコク・カードゲーム会、参加者募集中

バンコクにて、集まってカードゲームをしております。お酒を飲んだり、デリバリーのご飯を食べながら、楽しくゲームをしたり、情報交換等を行っております。現在は第2週・4週目の金・土で、参加者が多い日に月1~2回程度開催中です。
ゲームのルールはご説明しますので、初心者の方も安心してご参加可能です。まずは下記よりお問い合わせ下さい。当方、女性となりますので、女性の方もご安心してご連絡下さい。
bkk.pk.aaaa@gmail.com
窓口: サイトウ

●八王子市出身者の会

バンコク在住の八王子市出身者の集まりです。定期的に居酒屋等で集まり故郷のお話をしましょう。
連絡先 mustang1217@hotmail.com
窓口 山口

●少年野球チーム『ブレーブハーツ』部員募集、体験入部受付中!

ブレーブハーツは、バンコクにお住まいの日本人の為に軟式少年野球チームです。対象は、小学1年生から中学3年生迄、男女、野球経験は一切問いません。中学生は、U15タイ日本人チームとして、インタースクールやシラチャ日本人チームとの合同活動もあります。

活動時間は、毎週日曜日 8:00から12:00、活動場所はスクンビットの中心部から車で20分程のグラウンドで行っております。月に一度は、タイの甲子園と言われるシリキット球場にて活動しております。

年間の活動として、マレーシアアクアラランプール、シンガポールにて開催される国際大会にも参加します。他に、タイナショナルチームやシラチャの日本人チームとの交流戦を行っております。

活動詳細はインスタグラム、体験入部はLINE公式までお問い合わせください(下記、QRコードをご参照ください)。



日本人多数居住マンション

割安・豪華な23階建て、プール・ジム完備、後ろに公園あり
BTS戦勝記念塔駅から徒歩10分
どこへも便利!

長期・短期OK、高速インターネット、台所、バスタブ、温水器、安全最優先設備、各階複数防犯カメラ、NHKワールド、プレミアム(日本語)

詳しくは www.thebestmansion.com
take1515@gmail.com (日本語)

4,900~15,000B/月 750B~/泊 格安

ラチャプラロップ・タワーマンション TEL: 081-689-8592 日本語でどうぞ!
99 Soi Ratchaprarop 14, Ratchaprarop Rd. LINE ID: 1515take

格安の姉妹マンション

地下鉄でシーロム、アソーク、ラチャダ周辺へアクセス便利!
地下鉄ラプラオ駅から徒歩12分、バス停から徒歩4分の近さ
バス20路線以上、ラムカムベン、ウイパワディへも便利

4,000~7,000B/月 550B~/泊 激安

ザ・グランド・マンション
THE GRAND MANSION (Soi Ladphrao 35)

Ginza Fashion

店主のアビドーさんは日本が堪能

オーダーメイドスーツ
シャツ、パンツなども可能
日本人好みのスーツを把握

安心してお任せください

電話 081 695 9206
番号 02 207 8180
営業時間 10:00-20:00
BTSアソーク駅から徒歩2分

タイで25年の実績

スーツ上下
気軽にスーツの仕立てが出来る
8,500 パーツ~
イタリア製高級カシミア
10,000 パーツ~

タイ自由ランドを見た! で 20% Off
スーツ2着注文で
替えズボン+プレゼント!
日本製のワイシャツ3枚

The Westin Grande Sukhumvit 7階 ターミナル21
スクムビット通り
BTSアソーク駅

17年

会社設立・会計 資本金200万Bの会社 10,593B~

① 超ロングステイビザ 48,000B
面倒なことなし、期間1年3ヵ月

② リタイヤメントビザ延長 20,000B
家族ビザ、結婚ビザ

③ ビジネスビザ 労働許可
i 労働許可申請・延長 1,1100B
ii ビジネスビザ切替 35,000B 延長 30,000B
(書類簡単、並ばない、待たない、係官視察なし)
エコミーコース 18,000B (書類多い、時間掛かります)

④ 銀行口座開設 18,000B

⑤ 日本女性用ドミトリ
週 2,000B / 日極一日 250B

⑥ バンコクフリーランス協会 200,000B
特別プロモーション(労働許可付きBビザ1年)

イミグレでの90日レポート
380パーツ

他社さんができない
ビザ担当が辞めた
ビザのことなら
お気軽にご相談ください!

02-229-4855 会社電話番号
083-005-8931 社長岩館(直通)
営業時間: 月~金 9:00~18:00
土 9:00~17:00 日曜日定休日
The centre, 1st floor, No. 8/5 Soi Sukhumvit 16 (Sammit), Khlong Toei Subdistrict, Khlong Toei District, Bangkok

警察署への届け出各種
例) 盗難届 1,000B

⑦ タイ人との結婚手続き 16,050B
各種ビザ延長 7日間・観光ビザ延長 5,900B~
ビザスタンプ新旧パスポート間の移動 2,500B~
ロングステイビザ切替・延長
経済警察呼び出し・名義人間問題解決 応相談

アジアビザコンサルティング
ホームページ
<https://asiavisa.net>
Email: info@asiavisatour.com
Email: asiavisatour@gmail.com
ASIA VISA CONSULTING CO.,LTD
The centre, 1st floor, No. 8/5 Soi Sukhumvit 16 (Sammit), Khlong Toei Subdistrict, Khlong Toei District, Bangkok

運転免許用住居証明書 2,000B
タイ国運転免許取得 3,000B
+ファストトラック 2,500B

ターミナル21 ● M スクムビット駅
アソーク駅 ● プロンボン駅方面

移転しました!
THE CENTRE ●
エクスチェンジタワーという文字看板の真ん前がTHE CENTREになります
●エクスチェンジタワー

THE CENTREビルの上1階
BTSアソーク駅4番出口から出て右に曲がり徒歩約1分
OTW service office Asoke内
(MAP検索はOTW service officeを検索)