THAI JIYU LAND
タイ自由ランド

タイの中目黒？下北沢？

タイの老舗お洒落スポット
アーリーを散策
ローカル×トレンドを感じる街

先日、本紙18面に掲載しているカレー屋さんの取材に行くため、久々にアーリーを訪れました。

アーリーはBTSサイアム駅や、戦勝記念塔駅のさらに先にあり、スクムビットに住む人にはなかなか縁がない場所ですが、ローカルな雰囲気の中にも小洒落たお店が多く、日本に例えると下北沢や、中目黒といった雰囲気に近い気がします。

トレンドが詰まっている都心の大きなモールとは違い、戸建ての古い建物の中にカフェやレストランなどが入居し、段々と若者が集まってくる。そんな風にして、できあがった街かなと思います。

最近では、アーリーと似たようなコンセプトのエリアもたくさんあり、例えば、古い建物をお洒落に改装したカフェが集まるヤワラート周辺、オンヌットやプラカノンも発展しているでしょうか。

そんななかで、老舗のお洒落スポット、アーリーは今はどんな感じに変化しているだろうと訪れると、駅の周辺はそこまで変わっておらず、昔のままの雰囲気でした。

一番の変化は、駅前のモールにスシローがオープンしていたことでしょうか。電車から見たときに看板が一番目立つ、特等席ともいえる場所にオープンしています。スシローは、たしか2年くらい前にオープンしました。

このモールには、ヴィラマーケットはじめ、スターバックス、カフェのアフターユー、タイ料理のKUB KAO KUB PLA、バーのグレイハウンドカフェなど、タイ人にも有名なお店が入っています。そんなど、以前と全く変わっていません。

ソイアーリーには、店構えが昔のレトロなままで、ずっとここでオープンしているんだろうな、というお店もたくさんあります。

そして、その老舗のお店と、トレンドのカフェや飲食店、ネイルサロンなどがランダムに並んでいるのが面白いです。

ソイアーリーの一番奥の行き止まりには金融庁がありますが、そこまで、歩いて10分くらいです。ぜひ一度奥までぶらぶら歩いて、アーリーの街並みを感じてみてください。

ソイアーリー入口付近は夕方から屋台が並びます

アーリーソイ1にオープンしているブティック

このイ駅近くにはビッグCなどがありますが、このモールに入っているお店を見るだけでも、同じ沿線にあるエリアとは少し違っていて、流行りや人気のお店が集まっていることがわかります。

さて、モールの説明を長々と書いてしまいましたが、アーリーの街並みを感じてみたい方は、モールとは、反対側のソイアーリーを散策してみるのがおすすめです。

3番出口の階段を降りて行きますが、出口付近にオープンしているクイティアオ屋さんや、プラスチック容器の卸売り店、タイスタイルのパン屋さのほか、日本食店の比率も高く、フジ、CoCo壱、濵かつ、大戸屋と以前と変わらずにオープンしていました。

アーリーソイ4の奥にはまだまだお店があります

道幅もスクムビットと比べるとゆったりしていて、茶色いレンガ造り風のアスファルトの感じがよくて、街路樹も青々と茂っていて開放的です。

散策していて気付いたのは、出店しているお店は、アーリーの街並みに合わせているのか、茶色の木の素材をベースにした、控えめで落ち着いた外観が多いです。古い建物を生かした造りにしているところを見ても、やっぱりここはタイの中目黒だ！と思ってしまいました。みなさんは、どんな印象を持つでしょうか。

ソイアーリーにオープンしているお店は、例えば、タイ料理だとエムクオーティエ地下にもオープンしている本格イサーン料理が食べられるZAAPELIや、チェンマイ名物の（2面に続く）

ウェブ版！
最新号&過去紙面

タイ自由ランド
毎月5日と20日にフリーペーパーを発行しており、バンコクを中心にシラチャーにも配布しています。紙面の記事等はウェブサイトにも掲載し、広告主のコラム等はすべてウェブでもご覧いただけます。15000部発行しています。日本人会の会員5000世帯に配布中です。

No.642 2025年6月5日発行 Free Copy
製作・発行 BLUE LEAF (THAILAND)CO.,LTD.
2/55 Soi Sukhumvit 41,Klongton-nua,Wattana,Bangkok
TEL：02-258-0888 タイ語、日本語
Eメール thai@jiyuland.com
ウェブサイト http://jiyuland.com ウェブサイト
タイで28年、日本人向けに発行している無料情報紙

MOL
見積もりから引越し当日まで全て日本人が立ち会います
お引越しは「商船三井」で！
☆海外引越し90年以上のノウハウを生かします。
☆「SHELF to SHELF」（棚から棚へ）完全な一貫輸送。
☆梱包からお届けまで、お客様の手を煩わすことはありません。
商船三井引越センター
TEL：02-399-0945 日本語でお気軽にお問い合わせ下さい
https://mol-logistics.co.th/

ハイパー個人塾 ネクサス MEIRIN
2週間無料体験授業
※当校では塾生に関して英検対策は無料で行っております
松田塾長
・ヴィクトリーコース 中1～中3対象《難関校受験》
・ウィンコース 小1～中2対象《基礎～標準》
・インターコース インター生対象
・キッズコース（幼稚園対象）
楽しく！分かりやすく！日本語で！ Language School PHROMJAI
詳細はお問い合わせください
英検コース 4級～2級
小学生総合英語 小1～小6対象
実践英会話 小1～高3対象
ママのためのタイ語コース生募集中！
1回完結型のトピック制タイ語講座です
どなたでもご参加いただけます
大人向け語学コースは無料送迎バス有り
高校入試合格実績（2025年）
合格おめでとう！
岡崎 偏差値 70
厚木 偏差値 69
富士 偏差値 69
東海
不動岡
日野台
横浜隼人
八王子
岩田（立命館IPU）
工学院
土浦日大（特進）
公立難関校はお任せください
ネクサス明倫 & プロムジャイランゲージスクール
スクムビット・ソイ39「バイオハウス3階」
詳しくは www.meirinkan.com
TEL：02-262-0768
info@meirinkan.com
ネクサス明倫 プロムジャイ

日本人の為のタイ語・英語学校
翻訳・通訳 留学EDビザ タイ人のための日本語学校
アソーク校
みんなで一緒にタイ語コース 新クラス 6月12日（木）開講!! 火・木
【12時～13時30分】【20日間/30時間】【10,500バーツ】
タイ語日曜日週末コース 新クラス 7月6日（日）開講!!
【13時15分～14時45分】【20日間/30時間】【10,500バーツ】
オンラインタイ語レッスン 好評実施中!!
英語・タイ語 プライベート 早朝 夜 土日
TOEIC・ビジネス・日常生活 英語レッスン
シーロム校 プロンポン校 トンロー校 シラチャ校
韓国語・中国語 プライベートレッスン 日→英・英→日 翻訳承ります
教育省認定校
TLS タイムズスクエアビル 14F
02-653-0887 日本語
www.tls-bangkok.com
アソーク駅 BTS直結
ラインでお問い合わせ 無料トライアル
駅から徒歩1分

En natural foods
Enマークの自然食品
タイで40年健康食品一筋
アロエベラ・リキッド 50ml 390バーツ
タイで無農薬で育てた生のアロエベラからそのままの液を抽出したもので、着色料や保存料は一切、使用していません。肌のシミ、ソバカス、小じわ、日焼け止め、ニキビ、湿疹、やけど、切り傷、男性の脱毛予防、白髪防止などにお使いください。
1本から配達します スクムビット シーロム界隈
販売、配達はタイ自由ランドまで TEL：02-258-0888
プロポリス原液 22ml 1,200バーツ
好評を得ているプロポリスⅢをさらに超濃縮して、原液のみを抽出したもので、糖尿病などの疾患の方にもお使いいただけます。合成保存料や増量剤などを一切、使用しておりません。
プロポリスⅢ 250g 800バーツ
プロポリス原液9gとローヤルゼリーを混ぜて飲みやすくしました。疲労回復、老化防止、二日酔い、高血圧、生活習慣病予防、歯槽膿漏、口内炎などの強力栄養補助食品としてお使いいただけます。

（2面からの続き）チェンマイ名物のカオソーイの専門店があったりします。ミシュランを受賞しているお店の出店もとても多いです。

ソイアーリーから派生している、小さいソイの奥に、日本の居酒屋がオープンしているのを発見しました。

提灯や暖簾がいい味を出していて、タイであることを忘れてしまいそう。

日本の焼肉店、ラーメン店などもたくさん見かけますが、5年くらい前に、日本料理店が急に増えた気がします。

ソイアーリーから派生しているソイはソイ1～5まであります。

落ち着いた外観のお店が多い

日本の古着屋さんのような雰囲気の店

日本の居酒屋さんを発見！

駅前のモールはスシローが目立つ

たくさんありすぎて、紹介できませんが、散策の際は、ソイ1～5も散歩して、お気に入りのお店を見つけてみてください。

そして、今回は、散策記事を書くということで、いつもは入らない3番出口隣の古いビルに足を踏み入れてみました。

中には、ブティックの小さいテナントが並んでいます。

タイは個人経営の小さい服屋さんは街中にたくさんありますが、ここにオープンしているお店は、日本の商店街などで見かける婦人服のブティックのような雰囲気を出しています。さらに古着屋さんもあって、ここら辺は中目黒というよりも、高円寺の古着店が集まる商店街のよう。

このビルを抜けると、ソイアーリーのソイ1に出ますが、このビルを囲むようにして、小さい出店のテナントがたくさんあります。飲食店を営むなら、トレンドスポットのアーリーで！ということで、大きなお店への出店を夢見て、集まってくるのでしょうか。

このソイ1に、本紙18面に広告を掲載している日本のカレー屋さんS&Vカレーがあります。

A-One-Ariという、こちらも小さい店がたくさん集まっているテラス席のフードコートがある場所です。カレー屋さんのまわりでオープンしているクイティアオ屋さんなどは有名店も多く、競合に囲まれているとのことで、ぜひ応援に食べに行ってみてください！

（編集部T）

可愛いスイーツ店が並ぶソイ1

駅前の風景は昔から変わらない

ポンサク歯科 丁寧な治療が好評

スクムビット・ソイ49の「ポンサク歯科」は、安心して歯科治療を受けられ、わかりやすい説明と懸切丁寧な治療が好評です。

院内に入ると、すぐ目の前に受付があり、受付には日本語の堪能なタイ人がいるので安心です。

ポンサク先生自身も日本語ができます。

1階から3階まで各階に治療室があり、待合室も各階にあります。クリニック内の衛生管理にも、高い意識を持って実践しています。

ポンサク歯科では、歯科インプラント治療も受けられます。

下の広告参照で。

最新機器を揃えたポンサク歯科

タイ赴任・在住日本人向け 業界最安レベルの新モバイルサービス

jt-mobile

JTモバイルは、海外で日本の動画・TVを簡単に見られる日本インターネットプロバイダーのRAKULINK社がタイ最大通信キャリアTrueと提携し、タイ国内データ上限無制限の5G・4G使い放題モバイルと、モバイルも自宅のテレビも日本のサブスク動画を海外から簡単に観られる日本ブロードバンド（VPN）サービスをセットした、業界最安レベルのタイ赴任・在住日本人向け使い放題モバイルサービスです。

弊社は日本人のお客様を対象に、データ無制限のSIMカードの販売をしております。他社にはないメリットがたくさんございます

①日本語でのサポートが受けられる　日本人窓口がございますので、100%日本語での対応可能です。

言語の壁がないため、契約手続きやトラブル時のサポートをスムーズに受けれます。

②日本人向けのサービスが充実している

弊社は日本人のお客様をターゲットにしているため、日本人ユーザーにとって便利なサービスや特典がございます。

日本のTVを視聴できるチューナーとのセットプランや、VPNサービス等もご用意しております。

③文化的な理解がある　日本人の文化やニーズの観点からのサービス提供、アフターサポートをいたします。

④安心感　自国語でコミュニケーションができることで、契約内容やサービス利用に対する不安が少なくなります。

特に言語が異なる国での契約やサポートは、理解が必要な場合が多いため、安心感が大きなメリットとなります。

これらの理由から、タイ国内でSIMを契約する際には、日本人窓口がある弊社を選ぶことで様々な問題を解決できます。快適なタイ生活を楽しみましょう。ご興味のある方は是非、お問合せください。

【JTモバイル】
容量無制限SIM：699THB　/　TVプラン：1199THB～　/　VPNプラン：1199THB
（最低契約期間6ヵ月）
【お問い合わせ】
メール：jtmobile@rakulink.com
LINE：@366ntkuq

ポンサク歯科
細やかな治療で
もっと素敵な笑顔を…
ヘルスケアーカードを
お持ちの方はキャッシュレス！
問い合わせは日本語で！
お知らせ
診療時間
月～土 9:00～20:00
日 10:00～16:00
TEL：02-261-6400
TEL：02-261-6401
TEL：085-904-4209
日本語でどうぞ
ポンサク歯科
ピマン 49
フジスーパー 4号店
49
スクムビット通り
46/6 Soi49 Sukhumvit RD.Klongton-Nua,Wattana Bangkok 10110

BBINFOがパワーアップ！
テレビ選ぶなら、安定性と充実のアフターサービスで決める！
地上 BS 110°CS 過去番組見逃し視聴30日 68ch＋ ABEMA 日本版 prime video DAZN …
日本のテレビもサブスクも！
＼業界最安値／ B750/月から
• 全局ライブTV&4週間見逃し視聴
• 番組予約ダウンロード視聴
• VPNルータ内蔵で日本IP環境実現
• 保証金不要1週間無料体験
• タイ現地生活、ビジネス情報を配信
• 途中解約でも安心の返金対応
日本人向け通信事業 28年実績
タイ契約数 NO.1
日本VPNルーター内蔵BOX
スマホでもVPN同時利用
海外の自宅WIFIが日本のIP環境に！
BBINFO CO., LTD
☎ 02-714-8280 (年中無休：10:00-18:00)
2M floor,BigC Ekamai,78/2 Sukhumvit soi63, SukhumvitRd.Prakhanong wattana,Bangkok 10110
bbinfo@bbmax.net
@255ywhpo
HPからお申し込み
公式LINEに友達登録

ラネクシータイランドの無料ウェビナー

（毎月開催）6/18，7/16

【Web セミナー概要】

□ ハイブリッドワークと組織 (Soshiki) のセキュリティの意識
□ タイにおけるサイバー脅威の状況 (Jōkyō)
□ MylogStar によるデータ利用の監視 (Kanshi) と記録 (Kiroku)
□ RunDX を活用した外部デバイスの制御

ウェビナー内容：情報漏洩 (内部不正と外部攻撃) を防ぐ！ AI 利用ルールとハイブリッドワークルールスタイルのセキュリティ意識の向上

ハイブリッドワークが企業の新しい標準 (Hyōjun) となる中で、サイバーセキュリティのリスクも高まっています。さまざまなデバイスやネットワークからのアクセスにより、データ漏洩やランサムウェアなどの脅威 (Kyōi) が発生 (hassei) しやすくなります。さらに、OpenAI のような AI を業務に活用することで、適切 (Tekisetsu) なルールがない場合、大事な情報が外に漏れるリスクもあります。企業が気づかないうちに、データが外部に流出 (Ryūshutsu) する可能性があるため、しっかり対策 (Taisaku) することが大切です。

このセミナーでは、ハイブリッドワークと AI の時代に適 (teki) したサイバー脅威対策の方法を紹介し、仕事の安全性を高 (taka) めるための MylogStar および RunDX ソリューションを提案します。

【開催概要】（月別の登録リンク付き）

本ウェビナーは全３回開催されます。ご都合の良い日程をお選びいただき、ご参加ください。

■ 第２回ウェビナー
開催日：2025 年 6 月 18 日（水）14:00 ～ 14:50（タイ時間）

■ 第３回ウェビナー
開催日：2025 年 7 月 16 日（水）14:00 ～ 14:50（タイ時間）

【開催形式：Microsoft Teams（参加リンクは開催前 1 ～ 2 日前に送付）】

■ 定員:30 名(1 社 2 名まで)
■ 参加費：無料！
■ 言語：タイ語（タイ人・日本人どちらも参加可能）
■ コンテンツ：タイ語と日本語を併記
■ 登録リンク：下記 QR コードより

登録リンク

日本での販売実績は業界トップクラス！
MylogStar
Mylogstar-Cloud：最新版リリース
60日間無料トライアル受付中！
最低 10 ライセンス、1 年契約から
こんな課題を解決します！
✓ いつ、誰が、どんな作業をしたのかを把握
✓ スタッフによる情報漏洩対策
✓ 退職者によるデータの持ち出し監視
✓ PC操作のキーボード打鍵を把握
✓ セキュリティポリシー違反のスタッフを把握
✓ さぼりを把握
新登場！ ActiveImage Protector-RE
バックアップ・リカバリーソフト
OSを含めた全ての復元を一括で処理
RUNEXY THAILAND
日本語の問い合わせは下記Eメールまで
th-mls-sales@runexy.co.jp

エムクオーティエで食べる ミシュランのクイティアオ

LIM LAO NGOW

エムクオーティエの地下、一風堂とケンタッキー（KFC）に挟まれた場所に、高級そうな構えのお店があります。

中華料理店？と一瞬思ってしまいますが、メニューを見てみると魚のつみれ（ルークチンプラー）のクイティアオ屋さんのようです。

ヤワラートに本店がある老舗で、屋台などの庶民派のお店にもらえるミシュランのビブルグマンも受賞しているようです。

有名なお店ですので、「リムラオゴウ」と検索すると、日本人のブログやYouTube がたくさん出てきます。

早速、お昼に食べに行ってみました。

高級感ある店構えのリム・ラオ・ゴウ

メニュー表の1ページ目には３００バーツ以上する、クイティアオが出てきてびっくりしますが、何ページかめくると、ヤワラートのお店で出している通常メニューもちゃんとあるのでご安心ください。

普通盛り１０９バーツ、大盛１３９バーツ、写真が大きく載っているのが、一番スタンダードなクイティアオです。

タイ語と小さい文字の英語で説明があるだけで、少しわかりにくいですね。

タイラーメンのクイティアオといえば、私はいつも米麺に汁ありのセンレックナームで注文するのですが、このお店は平打ちの中華麺が名物とのことで、平打ち麺にさらに汁なしのバミーベーンヘーンで注文してみました。日本人のブログを読んで予習してきたので、バッチリです。

普通サイズを注文しましたが、やってきたクイティアオはけっこう小ぶりな印象です。スープもついてきて嬉しいですね。

食べた感想は、たしかに、平打ち麺もルークチンもスープも洗練された味わいです。

通常クイティアオは業者から買った麺やルークチンを使いますが、ここのお店は手作りが自慢とのことで、街中のクイティアオもとても美味しいですが、ワンランク上の味といった感じ。

1杯109バーツはかなり割高？

ですが…、やはりこの小ぶりのサイズで１０９バーツは割高です。街のクイティアオ屋さんは50～60バーツ。フードコートでも80バーツくらいで食べられますからね。小ぶりなので、３時ごろにはお腹が減ってしまいました。

右側のクイティアオが看板メニュー

ヤワラートの本店は、街中でよく見かける屋台のお店です。ガタガタのテーブルにプラスチックの椅子に座って食べる、たった50バーツだけれども洗練されたクイティアオ。

一方で、同じクイティアオを１０９バーツで、冷房が効いたモールの高級感あるソファ席に座って食べる。

うーん。どちらの方がより美味しく感じるものなのでしょうか…。

今回ランチで利用したエムクオーティエ支店は、点心やムーサテなどのサイドメニューもあります。

ですので、例えば、友人がタイに遊びに来た際や、ビジネスで軽くランチというときに、タイの庶民の味も食べたいけど、カジュアルすぎずというときなど、サイドメニューを注文して、締めにクイティアオを食べる。

「このお店はミシュランのビブルグマンを受賞していて、ヤワラートに屋台の本店があってね…」とうんちくを語りながら、という利用の仕方がいいのかなと思いました。

（編集部T）

タイ政府も『緊急警報』準備中！

5月7日の午後1時すぎ、私のスマホが突然、ギュイーン、ギュイーンとサイレンのような音で鳴り始めました。

英語のメッセージも届いていて、一番上には『全国警報』と書かれていました。

「また、バンコクに大きな地震が来るの!?」。一瞬パニックになりましたが、英語のテキストを読むと、テストメッセージと書かれており、急いでネットで調べてみると、どうやらタイ政府が緊急時にスマホに警告が届くシステムを導入中とのことで、そのテストが行われたようでした。

タイ政府が開発中の警報システムは、日本でいうjアラートや、緊急地震速報のようなものですね。

私は東日本大震災の大きな揺れを東京で経験したので、日本の緊急地震速報の行ったそうです。

地震は数秒後に来てしまうので何ともいえませんが、津波や大雨の際の川の氾濫などで、スマホに警告が届くというのは、とても役立ちそうです。

スマホに届いた警告メッセージ

ヤンマー地震を受けて、タイ政府も警報システムの導入を急いでいるとのこと。

今回は、タイの一部の地域限定で、テストを道端で喧嘩が始まっても、よくあることで、誰かがすぐ、まあまあと止めに入ります。

一方で、今回のミャンマー地震を受けて、タイ人がパニックになり、一斉に建物から外へ出た様子を見ると、自然災害への対応は、日本人が何倍も冷静ですね。

急なサイレンで、タイ人がパニックに陥らないかな、という心配が残ります…

（編集部T）

ところでタイ人は、人災への対応は日本人の何倍も慣れていると感じます。

パーンと銃声のような音が聞こえれば一斉に逃げるし、あの不気味な音楽を聞くと、身体が一瞬固くなってしまいます。

バンコクも揺れに揺れた3月28日のミです。

コンピューター屋 タイの
安価迅速確実
サミティベート病院を超えて奥300左折、次の角を右折 LeoClassic Place内にあります
日本語ホットライン Tel. 083-830-0123
販売 修理 設定
パソコン・ノートPCなど 周辺機器 プリンタなど ソフトウェア（日本語版有）
故障修理、原因調査 スパイウェア・ウィルス駆除 消失データ救出
コンピューター等の設置 インターネット開設 LAN無線、機器データ共有
http://www.intersection-asia.com
Tel 02-712-9099（日本人担当：後藤）
Intersection Asia co.,ltd. (Sukhumvit 49)

パソコンのことなら何でも！
PC-UPにお任せください！
① パソコン販売、修理、ネットワーク構築、正規ライセンス販売
② CCTV監視カメラ　事務所、工場など取り付け設定
③ 変圧器取り扱ってます。100A～大容量まで
④ 遅いPCを高速化! HHDからSSDへ
⑤ 今のパソコンをW11へアップグレード
（ご相談ください）
LINE公式アカウント
PC UP
TEL:02-711-5760
FAX:02-392-7800
AQUASIA CO.,LTD.
081-428-5939
（担当：渡辺）
53,55 Soi pasee1 (Ekamai 23), Kwang Klongton Nue, Khet Wattana,Bangkok 10110　お寺(ワットパーシー)の斜め前です

コンピューター屋
PC の修理・販売

日本人向けにパソコンの販売や修理をしている「コンピューター屋」は、日本人が対応しているので、困ったことは何でも気軽に相談してください。

ソフトウェアからハードウェアまで何でも相談できて、プリンターや周辺機器・サーバーコンピュータなどの機器購入、ネットワークLANインターネット等の設定導入指導、ホスティングサービス・ドメインメール取得管理・ホームページ作成・ソフトウェア開発、現状分析と改善提案など、何でも問い合わせてください。パソコン修理も受けています。データを保存しての修理を心がけています。土日も営業しており、店舗はスクムビット・ソイ49／13のレオ・クラシック・プレイス内にあります。左上の広告も参照で。

コンピューター屋

クラブタイランドより 海外在住者向け楽天モバイルのご案内

楽天モバイルは「日本の電話番号が必要な海外在住者」にとって多くのメリットがあります！

こんなお悩みありませんか？

- 安く日本の電話番号を維持したい
- 日本からの SMS 認証のため日本の電話番号が必要
- 日本の銀行やクレジットカード会社、友人に電話がしたい

楽天モバイルのポイント

- 最安値月額 980 円～　日本の電話番号利用が可能！
- 日本からの SMS 受信が可能！
- e-sim 契約で契約～開通までオンライン完結！※本人確認も簡単
- 渡航後（海外）でも申し込み可能
- 一時帰国でも大活躍！

とにかく維持費が安い、手続きがオンラインで完結できるのが魅力です！

詳しくは下記 URL、QR コードよりご確認ください。

https://www.thailandcard.com/rakutenmobile.html

プラン料金（通常） 家族割引適用で税込み 110 円引き

データ利用量	1人で使う	家族と一緒に使う
3GB まで	980円 税込1,078円	880円 税込968円
20GB まで	1,980円 税込2,178円	1,880円 税込2,068円
ギガ無制限※1	2,980円 税込3,278円	2,880円 税込3,168円

＋ アプリ利用で 国内通話無料 ※何分でも何回でもかけ放題！※2

タイでゴルフを思いっきり楽しみませんか？

クラブタイランドカードは利用者本人のお名前がカードに刻印された本人だけが利用できゴルフ場を格安でプレーできるメンバーズカードです。

ご自身の趣味でのゴルフやお付き合いのゴルフなどゴルフをされる機会が増えるタイ。タイではゴルフが日常生活に溶け込んでいます。この機会にタイでの知名度№1のクラブタイランドカードをお持ちになりませんか？

タイ国内約130ヵ所のゴルフ場で割引、しかもカード提示で現地払いと面倒な先払いも不要です。タイ在住の方は年間カードが断然お得です。

例えばゴルフ場でのグリーンフィーの割引は1，SUWAN GOLF 週末料金600バーツ→2500バーツ（1100バーツもお得）2，BANGKOK GOLF 週末料金3100バーツ→1900バーツ（1200バーツもお得）など、年間3回ゴルフに行っただけでも元がすぐ取れちゃうゴルフ場をお得にご利用できます。

タイ国外在住の方でタイにゴルフ旅行計画の方はツーリストカード（利用日から30日間有効のメンバーズカードです。）こちらもゴルフ場によっては2回で元が取れちゃうカードです。

会員様はゴルフ予約センターにて無料で予約代行いたしますので言葉の壁もございません。

ゴルフ場までの送迎も安心の黄色ナンバーの営業車を有料にてお手配いたします。

ゴルフ以外にもディナークルーズやキャバレーショーなどの娯楽施設も格安販売しております。

また、タイ在住の会員様はクラブタイランド会員専用ゴルファー保険も加入できます。

クラブタイランドでは保険会社と共同で当会員様のための CLUB THAILAND 専用ゴルファー保険を開発し、特にホールインワン達成時のお祝い金を10万バーツに設定いたしました。またホールインワン以外にも「ゴルフ中の賠償保険」「ゴルフ中の傷害事故」「ゴルフ用品の損害」に対する補償も付いておりますので安心です。ぜひご検討下さい。

この機会に、ぜひ駐在員ご用達のお得で便利なクラブタイランドカードをお持ちいただき有意義な充実したタイでの生活やご旅行をお楽しみください。下の広告も参照で。

ゴルフ場によっては 2～3回で元が取れます！

スタジオ ラ・フォーレ タイ民族衣装で記念撮影も

日系写真スタジオ「ラフォーレ」では、タイ駐在の記念や、観光の思い出に民族衣装での記念撮影が人気を集めています。女性ひとりでも、カップルでも、家族でもお気軽にお問い合わせください。七五三の撮影を撮り逃してしまったという方も、ご帰国前に駆け込みで撮影したいという方、ぜひご相談ください。

七五三の衣装と小物、着付け、メイク、撮影代すべて込みで、男子6000バーツ、女子7000バーツ。豪華アルバム台紙と撮影時の写真すべてが入ったCDのおまけ付き。ご家族との記念撮影も追加料金は一切かからないので、ぜひ家族みんなで思い出に残る写真を作りませんか。

場所はスクムビット・ソイ41のトップススーパーの裏手。右の広告を参照で。

ブエノアグア

3.28 地震の影響でお引越しを検討される方のバンコク生活を支援

お引越し・お乗り換えキャンペーン実施

5月1日～6月30日まで

期間中、新規契約いただくと 最初のレンタル料金が 2 か月分無料

浄水器他社からお乗り換えいただくと 最初のレンタル料金が 3 か月分無料

※ご新規、お乗り換え 共に 1 年以上の契約継続が条件となります。

浄水器と軟水器のレンタルと販売をしている「ブエノ・アグア」。

3・28地震の影響でお引越しを検討される方の、バンコク生活を支援する「お引越し・お乗り換えキャンペーン」を実施しております。5月1日～6月30日まで

●期間中、新規契約いただくと最初のレンタル料金が2か月分無料

●浄水器他社からお乗り換えいただくと最初のレンタル料金が3か月分無料

※ご新規、お乗り換え共に1年以上の契約継続が条件となります。

各国の水道水にはあらゆる不純物が混在しています。その一部でもあるPFAS（ピーファス）。これは人工的に作られた有機フッ素化合物の総称で、私達人間がこのPFASを多く取り込むとされているのが飲み水です。

これらを含んだ井戸水や川から取水した水道水を通じて、体内に取り込まれる恐れがあります。

国や水道局で定められた安全基準があるので大きな健康被害はありませんが、分解されにくく、体内に蓄積されやすい性質があり、近年、健康への影響が懸念されています。

そのPFASを含んだ不純物のほとんどを除去出来るのが弊社で取り扱っているRO浄水器です。

5 種類のフィルター

キッチンで使える逆浸透膜浄水器がレンタルなら月額840バーツ、販売なら9900バーツと格安です。また、シャワー用軟水器も取り扱っており、レンタルで月額450バーツ、販売も税込みで3500バーツとなっています。浄水器とシャワー用軟水器をセットでレンタルすると、1200バーツとなり、限定50セットなのでお早めにお申し込み下さい。

キッチン用逆浸透膜浄水器と、シャワー用軟水器を取り使っている同社の特徴は、

・工事費・設置費 一切無料

毎月のレンタル料以外一切かからない。

・業界最安でご提供

浄水器・軟水器セット価格が月1200バーツなのが同社だけ！

・引っ越し時の移設費用無料

移設費用がかからないのでお得に長く使える。レンタルの場合は、3ヵ月毎のフィルター交換や樹脂交換、機器の清掃も無料でしてもらえます。右の広告も参照で。

詳しい浄水器の特徴と効果は、こちらの QR コードから YouTube 動画でご覧いただけます

安心安全
日本人対応
業界最安値

Bueno Agua ブエノ アグア

キッチン用途逆浸透膜浄水器	シャワー用軟水器
レンタル 840B/月（税込）	レンタル 450B/月（税込）
3ヵ月に1度フィルター交換・清掃 フィルター代・清掃代　無料 故障・水漏れ対応　無料	3ヵ月に1度樹脂交換・清掃 樹脂代・清掃代　無料 故障・水漏れ対応　無料
販売 9,900B（税込）	販売 3,500B（税込）
フィルター交換代別途 3ヵ月目：フィルター1　400B 6ヵ月目：フィルター1,2,3　1,400B 9ヵ月目：フィルター1　400B 12ヵ月目：フィルター1,2,3,4,5　4,700B	樹脂交換代別途 3ヵ月目：900B 6ヵ月目：900B 9ヵ月目：900B 12ヵ月目：900B

□契約期間　最低契約期間 6 ヵ月
□引っ越し時移設費用　無料
□支払方法　3 ヵ月毎の前払い制（現金・銀行振込）
□ 仲介販売エージェント募集中

TEL：095-817-3009
Mail：buenoagua@jbd.asia
営業：火～土 10:00 ～ 18:00

LINE QRコード

お得で便利で使いやすい
イオンクラブタイランドカード

イオンクラブタイランドカード

25th おかげさまで 25周年 ANNIVERSARY CLUB THAILAND

クレジットカード機能付きのクラブタイランドカードです。
クラブタイランド加盟店に加え、約1,000店舗のイオン優待施設で特典が受けられます。
お買い物の金額に応じてイオンハッピーポイントが貯まり、商品などと交換していただけます。カードは VISA / MasterCard / JCB からお選びください。

クラブタイランドカード タイ在住の方、必携!その場で即発行、即日ご利用可能!
ゴルフ場、レストラン、エステ、土産物屋などのレジャー施設を特別優待料金でご利用になれます。旅行パッケージツアー・ホテルご予約も可能!

クラブタイランドツーリストカード 短期タイ旅行をお得に過ごしたい方へ。
正会員様と同じ割引(特典)サービスが30日間限定で受けられます。

クラブタイランド専用ゴルファー保険
クラブタイランドでは保険会社と共同で当クラブメンバーのための"CLUB THAILAND 専用ゴルファー保険"を開発いたしました。
詳しくはホームページをご覧ください。

お問合せは クラブタイランド
プロンポン店　Tel：02-662-1191
E-MAIL：sales@thailandcard.com
パタヤ店　Tel：033-640-007
E-MAIL：salespattaya@thailandcard.com

ホームページ　LINE登録

ダイソー湿気とりで暮らし快適！

クローゼットや部屋の嫌な臭いと、さよならするのは簡単です。ダイソーの湿気取りボックスを使えば、雨の日の湿った衣類や部屋の湿気も心配無用です。

この湿気取りボックスがあれば、臭いを完全に吸収できます。しかも、お手頃な価格で提供しています。

湿気とり（吸湿量800ml）60バーツ

商品はわずか60バーツからございます。

今日からダイソーの全店舗で購入可能です。お近くのダイソー店舗にぜひお立ち寄りください。

日本人が行きやすいスクムビット界隈では、ソイ39のフジスーパー2号店3階にあるシティリゾートスクムビット39店、ソイ26のKビレッジ店の2階、BTSエカマイ駅直結のゲートウェイ・エカマイの1階、ターミナル21の地下、トンローのJアベニュー2階、エカマイ・ソイ5のドンキモール2階に店舗があります。

左下の広告も参照で。

タイで医療保険のご相談なら

パシフィッククロス医療保険

バンコクでは患者と取り巻く当事者たちが、保険会社も含めていわゆる誇示的医療消費トレンドの風潮に乗っていると感じるかたも多いと思われます。

高級ホテル顔負けの超デラックスなホスピテル。そもそも患者自身が払う必要のない駐在員医療費は代行医療費の高騰に歯止めの機能そのものが存在しません。

一方では最近耳にする新奇な単語のCo-Payとかいうタイの医療保険の窓口負担にしても保険局の折り紙付きなので、もはや、公私ともにお手上げ状態になっているようにも見られます。

アジア開発銀行（神田真一総裁）の発表では健康保険会社の8割がタイを含む医療機関による水増し請求など不正（FWA）の現状を把握しており、その総額は全保険金請求額の4割を占めているとの実態が明らかになりました。

一方、ニューヨークでは最大大手健康保険会社CEOが街中で射殺された事件では市民から犯人へのヒーロー視が浮き彫りになりました。

歯止めのきかない医療費高騰を続ける私立病院と相対的に弱腰の保険会社との間に馴合い関係や暗黙の合意などは本当にないのか、という不審の渦中にあって後者だけが贖罪のヤギ視されている感じもします。はっきり言えることは、将来に保険会社からの毅然としたチェック機能が作用する方向にならない限り不当な医療費高騰が果てしなく続くのは明らかです。

ネットワークとか提携プロバイダーなど歯の浮くカタカナでの偽装はもう長く許されないでしょう。医療保険業界が結束しなければ何も始まりません。今の様な個々の保険会社の証券約款の整合条項もなく病院にゆだねられている現状では、少額医療費の保険配給はともかくとしても高額医療費を抑制するのは望み薄です。それぞれの保険会社が引き受け額に応じて按分保障するのも緩和策の一つです（Coordination of Benefits Clause）。特定の保険だけがいつも使われて持続性のない保険ばかりが市場に残ることのないように。一方、消費者も自助の保険、会社の社員としての保険、さらには社員の配偶者としての保険、を使い分けるのも賢明です。

保険の価格変動や引き受け動向はマクロ視点ではおおよそ5年の周期で買い手市場と売り手市場のうねりを繰り返しますが、さらに年単位では上半期は比較的にソフトマーケットで保険会社側の引き受け基準も緩和の傾向があり消費者にとっては毎年夏ごろまでのいまがチャンスといえます。

弊社の若年層向けのY-Z世代共済医療保険も新規加入は基本限定は40才代までですが今なら50才代の方でもお得な条件で入れるチャンスです。

個人で保険に入るなら、医療保険もなにはともあれ団体（共済）を通して加入するのがダンゼンお得です。

Y-Z世代日本人共済保険は、月々234バーツの高額保障。1バーツの高額保障。ご加入者全員一律保険料。そして将来も加齢や利用度で高くなりません。

しばらくはタイで暮らす予定の日本人にとって、医療保険は、少なくとも別契約を2本加入しておくことが賢明です。まず1本目は、安くて、ちょっとした病気やケガの治療に気軽に使える保険で補償額は数万バーツから30万バーツ程度に設定します。

もし頻繁に使って翌年の更新保険料が上がっても大した負担にはならない保険です。日本からの海外旅行保険もこの1本目にあたります。

そして2本目の別契約の保険が肝心で、長期的に99歳まで、重篤なケガや病気治療のために健康なうちに手配しておく保険です。

また、今は会社の団体保険や海外旅行保険も65歳か75歳くらいで年齢オーバーで解約となり、その後に個人保険に切り替えても既往症などで保障対象外の条件が課されます。重篤な症状の治療のために使わずに大切にとっておくのが肝心です。左の広告を参照で。

日本人御用達
ラチャプラロップ・マンション

タイに長く住んでいる人には有名な「ラチャプラロップ・マンション」は、親日家のオーナーが経営する格安アパートです。

オーナーが日本語堪能なので、問い合わせや入居後の困りごともすべて日本語でできます。安い部屋に移ることを検討している人は、日本語で問い合わせてみてください。

最寄駅はBTSなら戦勝記念塔駅で、ランナム通りを通るのが最も近く、通りの中に多くの飲食店があります。

BTSから駅直結のセンチュリー・ザ・ムービープラザは、映画館や飲食店や衣料品店などがあり、ほぼローカル価格なので、生活費も安く済みます。

ラチャプラロップ・マンションには、開放的な屋外プールとフィットネスジムも完備していて、入居者は無料で利用できます。アパートの裏手とランナム通りに公園もあるので、散歩やジョギングにも便利です。

また、各部屋にワイファイルーターを設置しており、高速インターネットが使い放題です。NHKや衛星放送が見られて、1泊からの宿泊が可能なので、試しに泊まってみるのもいいでしょう。

32面の広告を参照で。

スイミングプールやジムもあります

商船三井引越センター
見積もりから引越し当日まで日本人スタッフが対応

海外引越し90年以上、独自のノウハウで梱包からお届けまで安心してお任せできる「商船三井引越センター」。見積もりから引越し当日まで、日本人スタッフが対応します。

通常、海外引越しは、勤務先の会社規定によって、航空便と船便を併用される人が多いですが、荷物の種類や大きさにより、航空便、または、船便のみで発送する方が、的確で安く手配できる場合もあります。見積もり・下見の際にアドバイスできますので、お気軽にお問い合わせ下さい。

衣類など自分で梱包したいものがあれば、事前に段ボール箱を届けてもらえるので、下見の日に日本人スタッフに伝えて下さい。

引越し当日は、送るものを仕分けしておくだけで、梱包は商船三井引越センターのスタッフがすべて行います。

梱包時には、海外輸送に適した、どの部屋からの荷物かひと目で分かるチェック欄付き専用カートン（段ボール）を用意していますので、配送先の各部屋へ迅速な搬入が可能です。

要望に応じて適宜プランを用意できるので、なにか心配ごとがあるという方、まずは相談して下さい。

本紙1面の広告も参照で。

アッサウィン法律事務所
事務所が移転しました

アッサウィン法律事務所は、法律の世界で10年以上の経験を持ち、様々な事件に取り組んできた弁護士のアッサウィン・トンカオが設立しました。詐欺、傷害、不倫、相続なども対応可能です。

私たちのチームには、深い洞察力を持つプロの調査員も在籍しており、お客様の事件に大きな力となります。これまでにも多くの重要な事件で勝訴に導いた実績があり、お客様の誠実なパートナーとなる準備が整っています。

事務所は、スクンビット通りのソイ33と33／1の間にあるUBC2ビルの20階にあります。BTSプロンポン駅から徒歩わずか30メートルの場所にあります。

お電話、メール、SNSなど、様々な方法でご連絡いただけます。初回の相談は無料で承ります。左の広告を参照で。

アッサウィン・トンカオ弁護士

福森歯科クリニック

日本人スタッフ常駐　フジスーパー３号店の隣

福森歯科クリニックの診察室

駐車場があり便利

福森歯科クリニックには、日本人スタッフが常駐しており言葉の心配がありません。

場所はフジスーパー3号店の隣にあり、通院に大変便利なロケーションです。また最大８台分の駐車場もあるので、車での来院にも困りません。

一般歯科・虫歯治療では、日本の歯科治療同様に出来るだけ削らない、かつ早く終わる治療を心掛けております。

また小児歯科、被せ物治療、インプラント治療、根管治療など、各分野の専門医が在籍しており、丁寧な治療が好評です。医師は日本人の治療に豊富な経験を持っているので、安心して治療を受けられます。

明るく清潔感がある院内にはキッズルームもあり、小さなお子様連れの方に喜ばれております。

プレステージ（ヘルスケアプログラム）に加入の方は、キャッシュレス治療が可能です。詳しくはスタッフにお問合せください。

ご予約・お問い合わせは、電話、LINE、ホームページから、日本語でどうぞ。下の広告もご参照ください。

日本人スタッフ常駐　プレステージ（ヘルスケアカード）対応

Fukumori Dental Clinic

福森歯科クリニック

一般歯科　インプラント
歯周病　審美歯科
小児歯科　ホワイトニング
根管治療　矯正歯科

診療時間　午前10時～19時
毎週木曜日休診日

LINEでお問い合わせ

日本語でご予約できます

電話 02-260-0618～19
098-924-6097

フジスーパー３の隣
駐車場あり

189 Soi Sukhumvit 39, Khlong Toei Nuea,Watthana, Bangkok 10110

Twinkle

可愛いトイプードル

Twinkle Pet Park

Twinkle pet parkで、とっても可愛いトイプードルの男の子が３匹生まれました！

ただいま飼い主さんを絶賛募集中

当店では、仔犬の健康を第一に考え店頭販売をしておりませんので、事前予約いただき面談するスタイルにしております。面談は無料ですので、お気軽にお問合せくださいませ。

新しい家族をお迎えしたいけど、帰国するときはどうしようと悩んでいる方もいらっしゃると思います。

そのような方のために、当店では、大切な家族のワンちゃんやネコちゃんを日本へ連れて行く手続き代行サービスがございます。

また動物病院も併設しており、日本に帰るために有効な狂犬病抗体検査証明書、マイクロチップ、ワクチン、健康診断、帰国のときに必要な証明書など、ワンストップサービスで対応が可能です。

ご来店の際にお車がない方や、民間タクシーでペットが乗せられないとお困りの方のために、ペットタクシーも用意しております。

お客様がタイでも安心して新しい家族をお迎えできるよう、様々な環境を整えております。

スクンビットエリア最大級５００平米のお預かりスペースに、天然芝のドッグラン、経験豊富なスタッフを完備しておりますので、ぜひこの機会にTwinkle pet parkをご利用ください。

当店にご興味がある方は、ぜひ"Twinkle Pet Park"でGoogle検索をしてみてください。メニューや実際に当店をご利用頂いているお客様からの写真とレビューを確認して頂くことができます。

右下の広告も参照で。

オレンジハウス　食事も充実したまんが喫茶

雑誌も置いてあります

スクムビット・ソイ39のど真ん中にあるまんが喫茶「オレンジハウス」。マンガがぎっしりと置いてある部屋と、食事をするスペースはきっちり分かれていて、食事スペースは、とても明るくて清潔。食事のみの利用もOKなので、ランチタイムや夕食も奥様やビジネスマンで混み合っています。テラス席は、たばこもOK。車で来た場合は、店の前に駐車も可能です。

食事は各種定食が揃っています。どれも、一から手作りしたもので、家庭的でほっとする味付けです。

食事のみの利用もOKですが、週刊誌、サンデー、マガジン、ジャンプなどの少年マンガ、女性のファッション誌なども、最新号を置いてあるので、マンガ使用料も払って、読書しながら食事をする人が大半です。会員の人は１時間60バーツ、会員になれば１時間30バーツ～で、店内の雑誌やマンガが読めます。日本の懐かしいマンガもたくさん置いてありますので、そちらもどうぞ。

詳細は右下の広告も参照で。

読書ができる
新刊多数
広いくつろぎスペース
会員１時間30Bより
ビジター60バーツ

まんが喫茶
Orange House

食事ができる
豊富な定食メニュー
食事だけなら食事代のみ

年中無休
TEL：02-261-1128
営業時間　9:30～21:00

トーキョージョー　高級ブランドもお得　アクセサリーなども販売

綺麗に陳列されている

２階には、所狭しとファッションアイテムが置いてありますが、綺麗に陳列されているので見やすくなっています。洋服やバッグ、シューズ、アクセサリーなど種類豊富にあるので、ぜひじっくり見て行ってください。

２階部分がリニューアルされた「トーキョージョー」では、高級ブランド品がお求めやすい価格でゲットできるチャンスです。

もちろん、１階にも種類豊富にファッションアイテムがありますが、ファストファッションを中心に取り揃えています。

購入もできますが、家でいらなくなったファッションアイテムがありましたら、ぜひ同店にお持ちください。ブランド品、カバン、洋服、靴、アクセサリー、貴金属などを買取中です。

下の広告参照で。

お洒落な着こなしも可能

お陰様で13周年！ペット総合サービス
みんな大好き　トゥインクル

Twinkle

出入国代行サービス
予防接種、狂犬病抗体検査
グルーミング＆スパ
開放型ドッグホテル
天然芝とインドアドッグラン
静かで広いキャットホテル
ペット可住宅の紹介＆リフォーム
元気な仔犬のご紹介

Tel: 090-090-2825
Line ID: @tog5465c

ファッションアイテム強化買取
ZARAやユニクロなどのファストファッション大歓迎

TOKYO JOE

日本人による丁寧な査定
出張買取も承ります
買取が決まったら、その場で　現金支払い

プロンポン本店隣の
買取センターに日本人常駐

10:00~20:00
（買取10:00~18:00）定休日なし

買取出来るか不安なものがあれば 予め
LINEにて簡易査定も可能
ID : TOKYOJOEBKK

あなたの
もったいないを
買取ます

日本語でどうぞ
080-239-7222
083-615-6333

アソーク・インターチェンジ21の地下１階で便利

BTSサラデーン駅直結のタニヤプラザ3階にもオープン

posture clinic
pain:away

ペインアウェイ・クリニック
5月12日からタニヤプラザ３階に新店舗がソフトオープン！

アソークの交差点にあるインターチェンジ21の地下1階にある日本人経営のペインアウェイ・クリニックは、名前の通り「痛みをとる」「痛みを予防する」ことがモットーのクリニックです。

BTSサラデーン駅直結のタニヤプラザ3階に、5月12日から新店舗がソフトオープンし、シーロムエリアの方々にも便利になりました。新店舗は個室も完備しています。

タイでの生活は、日々の仕事も、ちょっとした買い物に行くのも日本にいる時と違い、完全にリラックスできない方も多く、無意識に体が緊張してしまい、肩こり、腰痛、頭痛、自律神経失調症になるケースが多いそうです。

またタイはゴルフをする環境が整っており、ゴルフを楽しまれる方が多いですが、プレー後のストレッチやケアが十分にできておらず、歪んだり、首の痛み、腰痛、肘を痛める方が多いとのこと。

その他にも妊娠、出産、育児による体の歪みかくる痛み、姿勢の悪さ筋肉のバランスの悪さによる痛み、スポーツによる痛みで治療を受けられる患者さんが多く、他の病院や医療機関でよくならなかった方や、説明がよくわからなかった方も相談に訪れます。

ペインアウェイクリニックはアソークのBTS駅とMRTのスクンビット駅に直結しています。ビル名は「インターチェンジ21」です。

駅に直結しているのと、屋根付きの歩道橋がありますので雨に日でも濡れる心配がありません。また最近は渋滞が本当にひどいですが、電車でしたら渋滞の心配もありません。車お越しの方の為に駐車場も完備されております（2時間まで無料）。

ペインアウェイクリニックはタイの保健省の認可をえた医療機関です。

医師も毎日常駐しておりますので、保険の請求も可能です。シグナインターナショナル、東京海上海外障害保険、三井住友海外傷害保険はキャッシュレス対応しています。他の会社は事後請求になります。詳しくはLINEか電話にてご連絡下さい。またペインアウェイクリニックでは医師が毎日常駐しておりますので、運転免許証、ワークパーミット用の診断書も発行しております。左上の広告も参照で。

痛みを根本から解決します

保険適応　東京海上、三井住友海外障害保険
シグナインターショナル
キャッシュレス承ります。

pain:away
ペインアウェイ・クリニック

肩こり　腰痛　姿勢矯正

BTSアソーク駅、MRTスクムビット駅至近 インターチェンジ21地下１階
電話番号：02-258-1361 / 086-333-6877
平日 10:00~19:30 (最終受付18:30)
土曜、日曜 9:00~18:30 (最終受付17:30)
contact@painawayclinic.com
日本人経営
公式LINE

REGINA BEAUTY トンローホームプレイス店

ヒゲ脱毛も人気

美容クリニック「レジーナ」は、男性も気軽に利用しやすいクリニックです。

スクムビット・ソイ49のRQモール3階とトンローソイ13入口のホームプレイス内に店舗がございます。

トンローホームプレイス店は脱毛専門店となっており、お客様の半分は男性です。特に男性に人気なのがヒゲ脱毛です。

毎日のヒゲ剃りは、肌が荒れてしまったりニキビができてしまったり、トラブルがつきものです。そして毎朝のヒゲ剃りは意外と時間や手間を取られるものです。肌トラブルが減り、清潔感がでると好評のヒゲ脱毛を、ぜひお試しください。

また男性のシミ取りも人気です。常夏のタイでは、肌は一年中、紫外線のダメージを受けシミができやすくなります。またイボ取りも行っております。

価格はシミ取り5500バーツから。イボ、ほくろは個数により異なります。

美容クリニックを利用するのは初めてという男性の方も多いですが、レジーナには日本人カウンセラーが在籍しておりますので、ご不明な点やご不安な点など、丁寧に説明いたします。まずは広告内のラインのQRコードから、日本語でお問合せください。

左下の広告を参照で。

男性のシミ取りのビフォーアフター

旦那さん必見!
シミ取り
イボ取り

シミ取り 5,500B ～。イボ、ほくろは個数により異なります。
レジーナにお任せください!
REGINA BEAUTY 日本人カウンセラー在籍
日本語でLINEで
お問い合わせください
ドクター診療日 火、水、木、土
営業時間 9:00～18:30
(最終受付は16:00)
スクンビット49店
RQ 49モール内3階
(サミティベート病院の隣)
Tel 080-414-3317

価格表

SAMURAI

カットコース	料金(税込) 日本人スタイリスト / タイ人スタイリスト
●メンズカット(シャンプーなし)	900฿ / 700฿
●メンズカット(シャンプー・スタイリング込み)	1000฿ / 800฿
●メンズカット+リフレッシュヘッドスパ20分	1600฿ / 1400฿
カラーコース	
●メンズカット+白髪染めカラー(根元のみも同価格)	2800฿ / 2600฿
●メンズカット+オシャレ染めカラー(ブリーチなし)	2800฿ / 2600฿
パーマコース	
●メンズカット+パーマ	3500฿ / 3300฿
●メンズカット+ストレートパーマ	5000฿ / 4800฿
ブリーチコース	
●メンズカット+ブリーチハイライトカラー+カラー(ブリーチ使用)	5000฿ / 4800฿
●メンズカット+全頭ブリーチカラー+カラー(ブリーチ使用)	5000฿ / 4800฿

※日本人スタイリストとタイ人スタイリストの価格がございますので、ご確認くださいませ。

メンズヘアサロン「侍」価格表

Shiro COLOR LOUNGE

Shiro Color Lounge
Men's menu

カット(日本人スタイリスト)	฿1500
カット(タイ人スタイリスト)	฿1000
セットメニュー:	
カット + 眉毛カット	฿1700
カット + クイックヘッドスパ	฿1800
カット + 根元カラー	฿3000
カット + 全体カラー	฿3300
カット + パーマ	฿3900

※タイ人スタイリストが担当の場合は、セット価格より500฿割引となります。
※スタイリスト指名の場合は+100฿となります。

シロ カラー ラウンジ価格表

シロ カラー ラウンジ
メンズヘアサロン「侍」

スクムビット・ソイ39のソイ・プロムシーにある「シロカラーラウンジ」は、日本人女性オーナーによるヘアサロンです。

初回のみ全メニュー20％オフとなっております。下のメンズ・メニューもご覧ください。

日本人ベテランスタイリストがカウンセリングをし、お客様の様々な髪の悩みにお応えします。

※プロモーション利用希望の場合は、クーポンのスクリーンショット（インスタで公開）を必ずスタッフまでお見せください。

メンズヘアサロン「侍」は、スクムビット・ソイ39の世界の山ちゃんの2階にございます。駐車場もあるので便利です。

新規のお客様ご利用可能、全メニュー20％オフ！※シャンプーなしカットメニューのみ対象外

仕事帰りや買い物のついでに寄っても、混んでいなければ、すぐカットしてもらえます。

平日は21時（予約は20時まで）までやっているので、仕事帰りにも行きやすいです。

予約は当日でも可能なので、気軽に問い合わせてください。左の広告参照で。

シロカラーラウンジ メンズカットもお任せください

SAMURAI hair salon

プロモーション
★ 新規のお客様ご利用可能
全メニュー 20%off
※シャンプーなしカットメニューのみ対象外
※プロモーション利用時はクーポンのスクリーンショットを提示ください
★場所：スクムビット・ソイ39
世界の山ちゃんの2階 カラオケチッタの横
当日予約OK 平日：11:00～21:00 (最終受付20:00)
土日祝：9:00～19:00 (最終受付18:00)

Shiro COLOR LOUNGE

初回のみ
全メニュー
20%OFF
※500バーツ以下対象外
※学生カットは対象外
※担当者指名はできません。
※プロモーション利用時はクーポンのスクリーンショットを提示ください
当日予約OK 平日：8:00～18:00 (最終受付16:30)
土日祝：9:00～19:00(最終受付17:30)

SAMURAI TEL：063-982-0003
定休日：毎週 月・火 (祝日の場合営業)
Web予約 LINE ←SAMURAI予約
日本語OK

Shiro TEL：090-952-3420
定休日：火曜日 (祝日の場合営業)
Web予約 LINE ←Shiro予約
日本語OK

顧客満足度１位を目指しています！

賃貸　売買　店舗　オフィス

Suzuki Real Estate (Thailand) Co., Ltd.

すずき不動産

日本人が完全サポート致します

タイの生活をもっと安心に

日本帰国時

帰国前にお客様の
デポジットを
当社にて
立て替え返金

お客様・当社
納得のいかない**ダメージ**は
当社にて**全額負担**

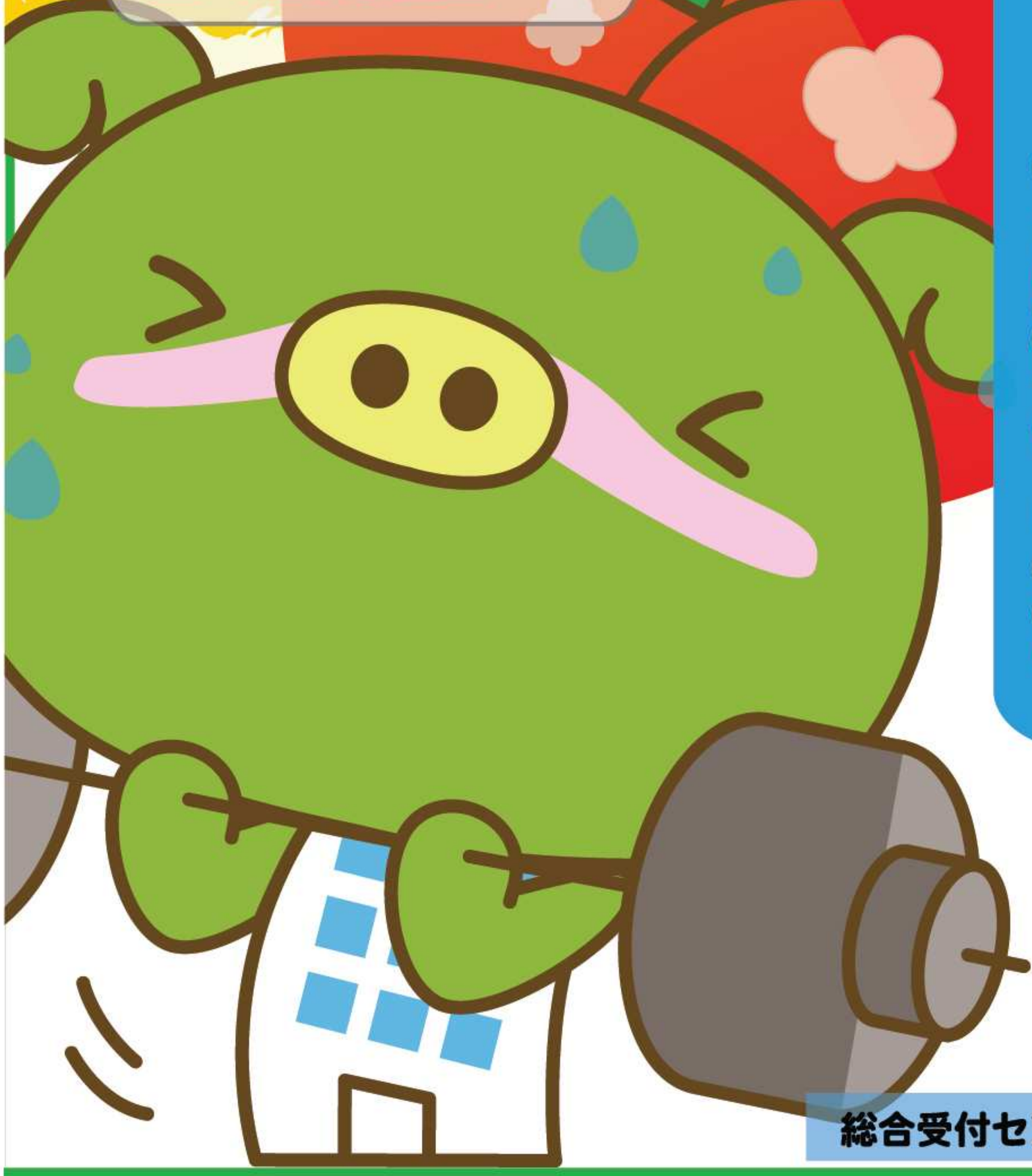

総合受付センター　02-259-0611

タイ国内の引越しはお任せください

地震の影響を受けた物件からのお引越しもぜひご相談ください

LOUDMOVING
タイ国内引越し クラウドムービング

今年3月に発生した地震の影響を受けた物件から、移動されるお客様が大変増えております。これからお引越しを検討される方も、ぜひクラウドムービングにご相談ください。

クラウドムービングでは、大型トラックも用意しており、小規模な引越しはもちろん、オフィスや店舗、荷物の多い家族の引越しにも対応いたします。

またクラウドムービングでは、同じ建物内での引越しにも迅速に対応しております。作業員の派遣だけで済むため費用面でもお得です。

またバンコクだけでなく、遠方への引越しも対応可能です。

引越しのスケジュールの都合も考慮しつつ、遠方への引越しをお考えの方は、お早めにご相談ください。

当社は車両を続々と導入し、既にラッピング車両がバンコクの街中を駆け巡っています。新しく導入したバンタイプの車両は車高が低く、どんな駐車場にもスムーズに入ります。荷物が少ない単身者向けの引越しに最適です。

当社の引越しスタッフは日本式の研修を受け、引越し前の清掃にも力を入れています。ほこりやごみを引越し先に持ち込まないよう、家具や家電は搬入前に拭き掃除を行います。

梱包においては、傷つかないように日本から取り寄せた梱包材を使用し、丁寧なパッキングを行います。

また、荷物を一時預けるサービスや不用品をリサイクルショップで買い取るサービスも別途提供しています。

引越しに関するあらゆるご相談にもお答えいたしますので、どうぞお気軽にお問い合わせください。

クラウドムービングの引越サービスでは、事前にダンボール、ガムテープ、緩衝材を無料で自宅までお届けするサービスがございます。引越し当日に荷物の梱包、引越、開梱まですべてお任せのコースもございます。問い合わせは左下の広告を参照で。

大規模な引越しにも対応いたします

梱包も全て日本式です！

クラウドムービングのバンタイプの車両

出張中のサイン、どうしていますか？

タイで勤務していると、日本在住時に比べ近隣国への出張頻度が増えた方も多いのではないでしょうか。また、社員構成もローカルスタッフ以外に日本人は自分だけというケースも多く、決裁量が多くなる傾向が見られます。

このような中で出張すると、悩みの種として必ず挙げるのが「出張中のサイン」です。

紙の契約書にサインをする場合、「印刷」「サイン」「スキャン」等の複数のステップを踏むことになり、どうしても出社が必要となります。そのため、特に長期出張の場合は、承認や契約の締結が滞ってしまいます。外出先で急遽サインが必要な場合には、社内だけでなく、取引先を待たせてしまうことも懸念されます。

「いつでも」「どこでも」契約書にサインが可能な電子サインを利用することで、そのようなお悩みが解決できます。

電子サインとは、従来の紙面上でのサインに代わって、インターネット上で署名・押印を行う仕組みです。スマホ・パソコンから簡単にサインできるだけでなく、編集・改ざんの履歴を完全に追うことができるため、よりセキュアに契約を締結することができます。また、契約締結後は、双方にピーディーエフが送信されます。

さらに、ピーディーエフがクラウド上に自動保存されることでファイリングの必要がなく、保管書類に検索性を持たせることができます。

在タイ邦人や日系企業の携帯ショップとしておなじみのベリーモバイル運営会社が、タイでの使用に特化した電子サインサービス「エーツーサイン」を提供中です。もちろん担当者は日本人、タイ人の双方が在籍で、ネイティブスピーカーによるサポートが受けられます。

エーツーサインはユーザー数や無料送信件数枠に応じて月額300バーツから気軽に利用でき、さらに契約書を受け取る相手方はアカウント不要で利用することができます。最大1カ月の無料トライアルも可能とのことですので、気になる方は是非お試しを。

詳しくはベリーモバイル法人サポートデスクまで、ご連絡ください。

左の広告も参照で。

a2sign Digital Signature
簡単・使いやすい・リーズナブル！
月額300バーツから始める
電子サイン
自宅や出張先でもサインが出来る
1ヵ月無料トライアル実施中！
ベリーモバイル 法人サポートデスク
065-512-9488(山本/やまもと)日本語
th-corpsupport@berrymobile.biz

日本からやってきた家族や友人とプライベートな旅行をするなら「都レンタカー」の運転手付きレンタカーがおすすめです。

日帰りだけでなく、短期宿泊での利用もできるので、ホームページの予約フォームで希望の日程をお知らせください。

たとえば、戦時中に日本軍が掘り当てたカンチャナブリー県のヒンダート温泉（水着必須）へ行き、クウェー川沿いのリゾートで1泊して、翌日に『戦場にかける橋』として有名な鉄橋や周辺の観光地を見学というような行程も可能です。

グループや家族での利用によいワゴン車

都レンタカー　レンタカーで観光地巡り

観光利用で人気のエリアとしては、アユタヤ、カンチャナブリー、パタヤが相変わらず人気となっており、タイ滞在中に一度は行っておきたいところです。

ほかには毎週土日に開催されるアンパワー水上マーケットとボートに乗って蛍鑑賞もおすすめ。

都レンタカーのホームページには、ほかにもおすすめのコースがたくさんあるので、休日のレジャーやゴルフ、空港送迎、工場視察などに運転手付きレンタカーを利用して下さい。

なお、運転手付きレンタカーは、高速道路の料金、駐車場料金、各施設の入場料は別途支払いとなります。また、ガソリン代は1kmあたり6バーツ別途かかります。

下の広告参照で。

Cloud Moving | クラウドムービング
タイ国内引越し
1時間1,000B
✓ 梱包や開梱もお客様に合わせてサポート
✓ 家具家電も日本式のパッキング
✓ ダンボール、ガムテープは無料で事前お届け
お引越し基本料金
1,000バーツ/1時間ご利用
(スタッフ1名追加500バーツ/時間)
車両1台貸切 ＋ スタッフ1名（兼ドライバー）
引越料金（目安）

単身引越し	2名様引越し	ご家族引越し
約 3,000B	約 6,000B	9,000～25,000B
2時間利用 スタッフ1名追加	3時間利用 スタッフ1名追加	お引越し内容によるのでお問い合わせ下さい

LOUDMOVING タイ国内引越し クラウドムービング
CLOUD BUTLER CO.,LTD.
TEL：090-665-1188
日本人担当直通
info@cloud-butler.asia
LINE @093wsgxv

ドライバー付きのレンタカー
都レンタカー
デイリーレンタカー
日帰り観光　ゴルフ場送迎
工業団地視察　空港送迎
ビオス1350B、カムリ1700B、ハイエース2200B
＊ガソリン代金6B/km別途
082-385-3555 日本人直通
受付（タイ時間）8:30～17:30（日曜定休）
お申し込みはご予約フォームからお願いいたします
ホームページ

タイで携帯電話の事なら
berrymobile

6月限定 Galaxy A16 5G 端末 トク割キャンペーン

ベリーモバイルでは、6月限定の特別企画として、最新スマートフォン「Galaxy A16 5G」を対象にしたお得な端末割引キャンペーンを実施中です。Galaxy A16 5G は 6.7 インチ大型ディスプレイを搭載し、なめらかな表示を可能にする 90Hz のリフレッシュレートにも対応しています。日常使いに十分な性能を備えながらも、無駄をそぎ落としたスタイリッシュなデザインで、コストパフォーマンスにも優れた1台です。

今回のキャンペーンでは、Galaxy A16 5G をベリーモバイルの回線と同時にご契約いただくことで、通常価格よりも 1,000 バーツお得な 5,800 バーツでご購入いただけます。

契約期間は1年・2年のいずれをお選びいただいても同一価格。また、端末のみをご希望の場合は 6,800 バーツでのご提供となっており、用途に応じてお選びいただけます。

5G 対応スマートフォンのご購入をご検討中の方は、この機会にぜひご利用ください。

さらに現在ベリーモバイルでは、既存のご契約者様を対象とした「お友達紹介プログラム」も実施中です。回線をご利用中のお客様が新たにお友達や知人をご紹介いただき、その方が新規契約をされた場合、紹介者には以下の3つの特典からお好きなものを1つお選びいただけます。

1. ご利用料金が 12 カ月間 50 バーツ割引
2. フジスーパーで使える 300 バーツ分のクーポン
3. ベリーポイント 500 ポイントプレゼント

もちろん、紹介された方にも特典があり、新規回線契約時の事務手数料（通常 300 バーツ／回線）が、契約回線数にかかわらず無料となります。スマートフォンの買い替えや新規契約をご検討中の方がいらっしゃいましたら、ぜひベリーモバイルをご紹介ください。すでに他社で契約中の方でも、お電話番号をそのままにベリーモバイルへの乗り換えが可能です。

詳しくはベリーモバイル各店舗、または公式 LINE・お電話・メールにてお気軽にお問い合わせください。お得なこの機会をぜひお見逃しなく。

右下の広告も参照で。

すまいの便利屋さん

臭いがすっかり消えました

ドラム式洗濯機のクリーニングを依頼したエカマイのMM様

石けん洗剤を使っています

一年前に今のコンドーに引っ越してきました。入ったときから洗濯機の汚いのは気になっていました。洗剤を入れるケースが真っ黒でした。特に気になったのが臭いです。カビぽい臭いと、前の人が使っていた合成洗剤や柔軟剤の臭いです。とりあえず、スーパーで売っている洗濯機洗浄剤を使ってクリーニングしたら少しは良くなりました。

うちでは、子供の肌が過敏症なので、洗濯に石けん洗剤を使っています。特に石けんなので、浄水器と、それに水の軟化装置を付けています。ですので、石けん洗剤でも衣類の汚れはとてもよく落ちます。そして、すすぎの時に石けんを中和するために、食酢（安いもの）を使います。この食酢が洗濯機の汚れや臭い落としに効果があり、臭いも大分なくなりました。また、この食酢は衣類の柔軟効果もあります。柔軟剤と違い、自然のふっくらした感じに仕上がります。

ドラムの底の部分が汚れている

しかし、まだ完全には臭いや汚れが取れてないので、「すまいの便利屋さん」に洗濯機のクリーニングをお願いしました。

洗濯機を分解してドラムを取り出すのですが、ドラム式は洗濯機をほとんど分解するような感じて、とても難しそうです。取り出したドラムを見せてもらうと、胴回りはそれほど汚れていませんでした。やはり、洗濯機洗浄剤でクリーニングしたり食酢をつかった効果があったようです。しかし、ドラムの底や容器（おけ）の部分は、大分汚れていました。便利屋さんのスタッフは丁寧に洗い、すっかりきれいにしてくれました。クリーニングの後は洗濯機の臭いもなくなりました。毎日快適に過ごしています。ありがとうございます。

《注記》
酢酸（食酢）は、洗濯機のクリーニング効果があります。スーパーで1本15バーツぐらいの食酢を2～3本使って、ぬるま湯を入れ（水でも可）、数時間漬けて洗ってみてください。（洗濯物は入れません）
右の広告も参照で。

ドラムの底、
ケースの底が汚れてます

きれいになり、
臭いもなくなりました

洗濯機
クリーニング
上蓋式 1台 2,800B
ドラム式 1台 3,800B
詳しくはホームページをご覧ください
benri-bkk.com
住まいのお役立ち情報がいっぱい！
すまいの便利屋さん
095-115-6105
ハウスクリーニング、ゴキブリ・アリ駆除
エアコン洗浄、ハト害対策、排水つまり
お気軽にご相談ください

ユーズアンドサービス 家電修理サービス

集配エリアは、スクンビット通りソイ21～65 エカマイ・トンロー

日本の電化製品修理で15年以上の経験と実績がある「ユーズアンドサービス」。電化製品が壊れた時は連絡してみてください。

修理のお問い合わせと修理前の見積りの手順は次のとおりです。

1 商品の写真をお送りいただき、損傷の原因をご説明ください。
2 住所と連絡先電話番号をお知らせください。
3 査定価格をLineでお知らせします。
4 お客様が満足され、提示された価格で修理する意思がある場合、商品の引き取りの予約をしてください（待ち合わせ場所は建物のロビーです）。
5 サービスエリア外の場合は、引き取り発送となります。Line 経由でのみご連絡いただく必要があります。

集配エリアは、スクンビット通りソイ21～65、エカマイ・トンローとなります。

日本から持ってきた100ボルトの電化製品をうっかりタイのコンセントにそのまま挿して壊れた！というような場合も修理可能です。

バンコク以外の遠方でも郵送すれば、壊れた電化製品を修理します。修理できるのは、除湿器や空気清浄機、炊飯器、ミシン、DVDプレイヤー、プリンター、電子ピアノ、掃除機、扇風機、充電器など。

右の広告を参照で。

家電修理可能

6月限定
端末トク割
キャンペーン
家電修理サービス
簡易見積りは写真で承ります
日本製の電化製品も修理
100Vの製品も修理可能
ご自宅まで引き取りに伺います
ユーズアンドサービス
TEL:081-110-1049 日本語
@used-service
配達サービスあります
営業時間 9:00～16:00
（定休日なし）
678/16 パタナカーン・ソイ44
LINE日本語問合せ

ブリティッシュカスタムテーラー アソーク・ターミナル21

夏向け軽量ウールがお得

日本への本帰国が近づいてきたら、スーツやシャツを仕立ててみて下さい。

BTSアソーク駅直結のターミナル21、2階ロンドンフロアにある「ブリティッシュカスタムテーラー」は、日本人のリピーターも多数いる人気の仕立て屋です。

取り扱っている生地はウールの生産地として有名なイギリスやイタリアから高級素材のみを取り寄せています。

良質な生地で仕立てるスーツやシャツは、在タイ日本人にもファンが多く、リピーターも多数います。

なお、スーツの仕立てのための採寸や仮縫い後のチェックは予約制となっています。スーツをオーダーする際は事前に連絡してから、来店して下さい。

オーナーのラムさんは親子2代にわたって仕立て屋を営んでおり、テイラー業一筋のプロなので、何でも気軽に相談してみて下さい。男性だけでなく、女性のパンツスーツもオーダーできます。

ビジネススーツのオーダーがメインですが、カジュアルなデザインの生地も豊富に取り揃えているので、体型にピッタリ合ったシャツやスーツを仕立ててみるのもいいでしょう。

オーナーのラムさんはウェディングドレスのテイラー業をしていたこともあるので、細かいこともなんでも相談できて安心。

今なら夏向けの最高級ウールを使用したスーツのスペシャルディスカウントを行っております。プレミアムパッケージは、スーツ2着＋シャツ2着＋ネクタイ2本が、通常35000バーツのところ、2800バーツになっています。右の広告を参照で。

フェイスブック　ホームページ

Special Discount
夏向け軽量ウール
プレミアムパッケージ
（最高級 180 ウール）
2スーツ、2シャツ、2ネクタイ
35000B → 28000B
ゴールドパッケージ
（最高級 150 ウール）
2スーツ、2シャツ、2ネクタイ
28000B → 24000B
シルバー パッケージ
2スーツ、2シャツ、2ネクタイ
（最高級ウール＋シルク）
24000B → 20000B

British Custom Tailor
ブリティッシュカスタムテーラー
☆タイで2代 40 年に渡る実績と信頼
☆英国、イタリア製特注生地を使用（#120-#180）
☆4年間の保証 スーツのサイズ直し補正 無料
注文から48時間以内で仕上げます
カスタム・メイドスーツ
なんとスーツ上下で 4000 バーツ～
スーツ2着注文で、
シャツ2枚無料プレゼント
バンコクエリア無料デリバリーします

ターミナル 21(BTS アソーク駅直結) 2F London Floor 6 Street 2008
Tel: 02-116-2078 Mobile: 082-489-4099
メール ram@british-custom-tailors.com
ウェブ https://british-custom-tailors.com/
https://www.facebook.com/tailortermina21/
2,88 Sukhumvit soi 19, Sukhumvit Road, Klongtonei Nua Wattana, Bangkok 10110 Thailand

シラチャ工務店
建物に関するご相談お待ちしています

シラチャ工務店では、バンコク・シラチャ・パタヤでの、建築全般のご相談を承っております。

様々な分野での幅広い建築経験があり、お客様の予算に応じた施工が実現可能です。リフォーム・土木工事・内装工事・水道工事・電気工事・造園から、古民家のフルリノベ・解体作業・産廃処理・雨漏り補修工事まで、建物に関することなら何でも、お気軽にご相談ください。

シラチャ工務店は、日本人現場監督で安心です。お客様としっかりコミュニケーションをとりながら、安心、安全、快適な生活空間をご提供いたします。日本語でお問合せください。

下の広告もご参照ください。

シラチャ工務店
建築全般ご相談承ります バンコク〜シラチャ〜パタヤ
リフォーム　土木工事　内装工事
水道工事　電気工事　造 園

S.Y.CORPORATION CO., LTD
TEL 098-209-0801 担当者 中田
ライン　インスタグラム

西野順治郎 列伝 116

晩年の松田さん：JCC 提供

第 12 章 - 3
アマリングループの松田嘉久氏と西野順治郎氏 2

松田氏は西野氏と同い年で1917年の生まれです。

つまり、西野氏の方がわずか3カ月間早く生まれただけで、先輩・後輩というより、同年代の仲間として交流していたことがわかります。

特に、2人が約10年間、日本人会、JCC（バンコク日本人商工会議所）の理事に努めていたため、毎月2回顔を合わせる機会があり、親密な関係になっていました。

松田氏が日本人会の理事として西野会長を支えた話は後ほど紹介しますが、ここではJCC理事就任について述べましょう。

松田氏は1974年よりJCC理事に推薦されて就任しています。

前年、田中角栄首相の訪タイ時に窮地を救ったことで注目を浴び、西野氏が推薦により選ばれたものです。

日本からの駐在でなく、現地のオーナー社長が就任するのは異例の人事でした。松田氏は1982年までの8年間、理事を務めました。

この頃、アマリンバンコク（ホテル）の経営者として絶頂期を迎えていました。

JCC理事の任期は、平均3年が慣例ですが、二人はともに長期にわたり理事を務め、気脈を通じていました。

1992年のJCC設立30周年記念誌には、西野氏を含む4名による座残会の内容が掲載されており二人の交流の記録が残っています。

この件については、西野氏のJCC活動の項で改めて紹介します。

× × × ×

1974年田中角栄元首相の訪タイの余談

当時、田中角栄首相はエラワンホテル（現：グランドハイアットエラワンバンコク）に宿泊していました。

このエラワンホテルの隣にアマリンホテルがありましたが、学生運動の影響でエラワンホテルの出入りが制限されてしまいました。

その際、アマリンホテルの松田社長は田中首相をホテルの裏側からエラワンホテルを通じて脱出させた、という話が伝わっています。

その後、田中首相の発案で急遽（きゅうきょ）、学生との対話の場が催されました。

当初、エラワンホテルには適当な場所がなかったため、隣接するアマリンホテルを急いで準備し、対話は成功裡に終わったとされています。

× × ×

1980年頃、松田社長はホテル経営のかたわら、日本の鹿沼グループと知り合いました。

当時、松田社長はナコンナーヨック県に広大な土地を所有しており、鹿沼グループとともにサリカカントリークラブというゴルフ場建設計画をスタートさせました。

しかし、時期尚早だったため会員が集まらず、最終的には倒産に至りました。（この頃、1980年から1987年にかけての話です）

（次回号に続く）

著者紹介：小林 豊
1948 年北海道生まれ、自称フリー作家、在タイ 40 年、神奈川大学卒業、小林株式会社創業者、西野順治郎氏と長年交流。
著者へのメール：
kobayashiyu99@gmail.com

高層階にお住まいの方からのお問合せが増えています
「プレミア トンロー」地震に強い低層棟

あぱまん情報が運営しているサービス・アパートメント「プレミア トンロー」は、地震に強い低層棟で、3月末に発生した地震以降、高層階にお住まいの方々からの問合せが増えています。地震によりお住まいの手直しが必要になった方は、一ヵ月ほどの短期での賃貸も可能ですので、ぜひご相談ください。限定5部屋となっております。

プレミア トンローは、日本人に人気のトンローにあるサービスアパートです。トンロー通りからソイ9とソイ13をつなぐ閑静な住宅街にあります。

徒歩圏内に「サミティベート病院」、日本食レストラン、スーパー、美容室など日本語が通じるお店が多数あり大変便利です。左の広告内のQRコードから、プレミアトンローのプロモーションビデオをご覧いただけます。

あぱまん情報
No.1
31年連続実績
地震に強い低層棟 限定5部屋
高層階にお住まいの方からのお問合せが増えています
PREMIER THONGLOR
プレミアトンロー
スクムビット55　トンローソイ11
賃貸価格
・1ベッドルーム 35,000 バーツ〜 / 月
・2ベッドルーム 50,000 バーツ〜 / 月
55.5㎡ 〜 83.25㎡

プレミアトンロー
プロモーションビデオ
地震によりお住まいの手直しが必要な皆様へ。
一ヵ月ほどの短期での賃貸も可能ですので、ぜひご相談ください。
あぱまん情報日本語ホットライン
https://twy.co.th
Eメール：yamaguchi@apamanbkk.com
081-813-4965（日本語） Tel:0-2260-8668

トーヨーテクノ アフターサービスも安心

コンドミニアムのリノベーションやオフィスの改装、工場の増改築、住宅の建て替え、内装、建設など、建物の工事なら「トーヨーテクノアジア」へ相談してください。

コンドミニアムの部屋の中でキッチンスペースを拡張したい、しっかりした音響設備を設置するので、防音工事をしてほしいなど、細かなことでもお任せ下さい。

賃貸で部屋を貸しているコンドミニアムオーナーさんは、借主が退去した際のリノベーションや内装の修理についても気軽に連絡して下さい。床や壁の張り替えから新たな取り付けまで、自分で住む場合の改修や別の人に貸す際の改築なども承ります。壁の色の塗り替えやクロスの張り替え、床材をタイルからフローリングに変更など、さまざまな要望にお応えいたします。

また、トーヨーテクノは電気関係の修理や配線張替えも得意としています。オフィスの床を2層にして、床下に配線やLANケーブルなどを配置するOAフロア化も承ります。オフィスの配線を床下に収納することで、断線や事故を防ぎます。

エアコンの取り付けや清掃も個人宅からオフィス、店舗まで幅広く行っています。

雨漏りの修理や水漏れの処置など、何でも気軽に相談して下さい。日本人が対応し、どこでもお伺いいたします。

左の広告も参照で。

壁のメンテナンスも承ります

工場、オフィス、店舗、
アパート、コンドミニアムの
リノベーション
内装修理、改装、改築
防音、雨漏り修理、水廻り 電気関係の修理、配線張替え
小さな事でもご相談ください
TOYO TECHNO ASIA (THAILAND)
日本人対応、どこでもお伺い致します。お気軽にお問合せください
080-604-5090（日本語）
095-529-6532（日本語/タイ語）
Website: toyo-techno.co.jp
Email: toyo-asia@toyo-techno.co.jp

日本語での授業＋日本語の教科書＝わかりやすい!! ひまわりタイ語学校

- ★しっかりとした日本語の文章にて説明
- ★グループレッスンは、休んでもビデオで補講出来るから安心
- ★コースの最新情報や勉強内容はホームページにて

・生活タイ語コース
初めて勉強する方・少し勉強したことがあり、**場面に応じた会話をまとめ、**使いたい方向けです。買い物、レストラン、タクシーなど、その場面が来ればすぐにタイ語を使えるようになります。

・初級１コース
初めて勉強する方・少し勉強した方向けです。レッスンは発音・基本文法からはじまるので分かり易く、初めて勉強する方も**自分で言いたい事を表せる**ようなります。実生活で使える単語や文章があり、生活や仕事など様々な場面で応用でき役立ちます。

・ヒアリングスピーキングコース
日本人にとって難しい**発音や聞き取りを重視した**コースです。今まで勉強したが聞き取りが苦手な方、話すのが苦手な方に最適で、出来るだけ自然に話せるようになる練習をします。

グループレッスンにおいて、子供の学校行事、出張などで全部の授業に出る事は難しいと思いますが、授業に出る事ができなかった分は**ビデオ視聴**できるので授業内容にも遅れる事はありません。休んだから分からなくなるという事がなく、安心です。

受付は**すべて日本語**で対応しているので、お気軽にお問い合わせ下さい。

学校内

ひまわりタイ語学校 **のみ**
★ヒアリング・スピーキング
S・M・Lコース
Business
（レベルに合わせるので安心！）
個人でのセミグループもＯＫ！

	コース	コース開始日	曜日	時間
平日	ヒアリングスピーキングM	7月14日	月・水	10:00～12:00 全30時間
平日	生活タイ語	7月17日	火・木	10:00～12:00 全20時間
週末	初級１	6月8日	日	16:00～18:30 全40時間

TLS アソーク校 タイ語通学＆オンラインレッスン お申込み受付中

TLS アソーク校の講師陣

タイ語の事ならお任せ下さい。
タイ在住 21 年目の日本人スタッフが常駐しておりレッスンのご相談を日本語でサポートいたしております。

ＴＬＳアソーク校では只今、以下のタイ語コースを通学＆オンラインで開催予定です。

TLSホームページ

①【みんなで一緒にタイ語コース】
2025 年 6 月 12 日 (木) 開講！
毎週 (火)(木) 正午から 13 時半。
10,500B で全 20 日間。教材費込。
タイ語初心者の方向け。
6 名様限定のグループレッスン。

②【タイ語 日曜日コース】
2025 年月 7 月 6 日 (日) 開講！
毎週 (日)13 時 15 分～ 14 時 45 分。
10,500B で全 20 日間。教材費込。
タイ語初心者の方向け。
6 名様限定のグループレッスン。

※上記いずれのコースにも教材はテキスト＋宿題＋発音練習用の CD が付いています。
また校内やオンラインでのプライベートタイ語レッスン、タイ人の方への日本語レッスンなどもあり皆様のタイ生活のお手伝いをさせて頂いております。
詳細は当校ＨＰ (https://tls-bangkok.com
１面の広告も参照で。

パーソーンタイ語学校 最適な学習方法を選べます

タイ国文部省認定の語学学校「パーソーンタイ語学校」では、一人でじっくり、仲間と楽しく…、あなたに最適な学習方法をお選びいただけます。

パーソーンタイ語学校で使用しているオリジナルのテキストは、シチュエーションごとに、文脈に沿った表現を覚えられます。状況を想像しながら会話を楽しみ、ナチュラルなタイ語を習得できます。

タイ語、英語とも少人数制のグループレッスンから、プライベートレッスンまでコースがあり、学生ビザの取得もできるので、まずは気軽に問い合わせてみて下さい。

パーソーン タイ語学校

急な用事でレッスンを休むことになった場合、振替受講ができるので安心です。

Facebook や LINE などの公式 SNS アカウントでは、定期的に新しい情報を公開しています。ぜひフォローしてチェックして下さい。グループレッスン開講日や学校への行き方を動画で見られます。

学校の場所は BTS チットロム駅から直結通路で行けるセントラルワールド内セントラルタワー 15 階にあります。

右の広告を参照で。

LINE公式

タイ語＆英会話学校「パーソーン」
無料トライアル受付中！
まずは気軽に体験してみよう！
タイ語会話コース（初心者）
6月16日(月)スタート
月・火・水・木：13:00~14:50
全30回 9,000バーツ
英語会話コース（初心者）
6月16日(月)スタート
月・水・金：9:00~10:50
全30回 15,000バーツ
【夜間】タイ語会話コース
6月17日(火)スタート
火・木：18:30~20:20
全15回 6,600バーツ

個人レッスンの様子

ＬＡＢタイ語学校
日本語でタイ語を学べる

ＢＴＳプロンポン駅から徒歩３分、スクンビットソイ33／1生そばあずま右手の階段上がった３階にあるＬＡＢタイ語学校です。

徒歩圏内にフジスーパー１号店や、多くの飲食店があり、仕事・食事ついでに立ち寄れる便利な場所にあります。

学校の特徴は、日本語検定Ｎ２以上のタイ人講師しか在籍していない日本人向けタイ語レッスンに特化したタイ語学習塾という点です。開講時間は９時～22時ですが、先生毎に早朝や祝日のレッスンも対応しており、レッスンのしやすさもポイントが高いです。平日午前のグループレッスンや、ビジネスマン向けの平日夜や週末・土日のレッスンが人気です。

渋滞時などレッスンに間に合わない時は、対面レッスンからオンラインレッスンへの切り替えも可能です。

講師陣には、タイ語指導歴30年以上のベテラン先生や、ＺＯＯＭを使いこなすオンラインレッスンのエキスパート講師、スパルタ先生、アットホームに会話を盛り上げ、楽しく効率的にタイ語を指導してくれる先生など、幅広いニーズに合わせたタイ語レッスンができます。

レッスン予約はＬＩＮＥを活用し、気軽に連絡でき、レッスンキャンセルは前日19時まで可能で、レッスンの有効期限は最大３年です。レッスンの予約・ルールがとても生徒想いな設定をしてくれている点も魅力的です。

右下の広告も参照で。

ホームページ　LINE

昼：個人レッスン 60 分（55 分 +5 分休憩）
30 レッスン　17,100B（1 時間あたり 570B）
60 レッスン　32,400B（1 時間あたり 540B）
30 レッスン　45,900B（1 時間あたり 510B）

18 時以降
夜：個人レッスン 60 分（55 分 +5 分休憩）
30 レッスン　19,950B（1 時間あたり 570B）
60 レッスン　37,800B（1 時間あたり 540B）
30 レッスン　53,550B（1 時間あたり 510B）

昼：グループレッスン 90 分（85 分 +5 分休憩）
15 レッスン　4,500B
30 レッスン　8,550B
60 レッスン　16,200B
90 レッスン　22,950B

開校時間 : 9:00 ～ 22:00 定休日なし

ロックウェル＆フレンズ
BTSプロンポン駅至近

ＢＴＳプロンポン駅から３分ほどの語学学校「ロックウェル＆フレンズ」はタイ語と英語のレッスン生を随時募集しています。日本人が多く住むエリアに近いこともあり、レッスン生のほとんどが日本人で受付スタッフも日本語が話せます。

プライベートレッスンが特別料金です。
【英語】平日プライベートコース、９時から12時は５％引き。
【タイ語】平日プライベートコース、月から金、13時から17時で20時間コース１０４００バーツ、30時間コース１５５００バーツとなっています。

ロックウェル＆フレンズは毎日開校しており、月～木は９時～21時まで、金曜日は９時～19時まで、土曜は８時～19時まで、日曜は８時～17時まで。

プライベートレッスンは時間や内容を自由に設定できるコースもあります。

左下の広告を参照で。

Rockwell & Friends
Prompong Language School
今月の特別料金
英語 平日プライベートコース
9：00～12：00 は 5%引き
タイ語 平日プライベートコース
月～金　13 時～ 17 時
20 時間コース　10,400B
30 時間コース　15,500B

ターミナルビル4階にあります

Rockwell & Friends
語学学校
タイ語
英会話
日本語
▶平日コース
▶週末コース
▶TOEICコース
▶キッズコース
▶プライベート
▶少人数制
BTSプロンポン駅
エンポリアム　ナラヤ　ターミナルビル4F　ソイ24
会員の方へのサービス　インターネット　コーヒー＆ティー
Tel: 02-260-6350　087-715-6668　日本語でどうぞ
HP : www.rockwellschools.com
E-mail:admin@rockwellschools.com

ひまわりタイ語学校
日本語で授業するので安心！
100% 日本人のクラスメイト
Ekkamai から0分　バンコク・メディプレックスビル G階
受付時間（※受付時間と授業時間は異なります）
10:00 - 18:00　定休日：金曜日
Tel：080-220-3432 日本語でどうぞ
HP：www.himawari-thai.com
E-mail：info@himawari-thai.com

タイ国文部省認定校
タイ語・英会話スクール
楽しいから続く。続くから身につく
レベル・目的に合わせた最適なレッスン
オンラインレッスンもできます！
English　Thai
EDビザ・夜間派遣レッスン OK
振替制度・クレジット
無料レッスン、カウンセリングは随時受付中
タイ語　プライベート 440B～/50分　グループ 9,000B（全30回）
英語　プライベート 750B～/50分　グループ 15,000B（全30回）
パーソーン タイ語学校　PhaSorn
02-252-9005（日本語）
www.phasorn-thai.jp
info@phasorn-thai.com
チットロム駅 直結徒歩すぐ セントラルワールド セントラルタワー15階

初めてのタイ語学習には
日本語で指導可能な タイ人講師が 効率的で安心！
効果的に学べます
日本語で学べる　タイ語講師は 日本語検定N2以上
好立地　プロンポン駅から徒歩3分 フジスーパー近くで便利
スケジュール調節可能　間に合わない時はオンラインレッスンに切り替え可能。時間変更も前日まで受付
LABタイ語学校
スクムビット・ソイ33/1
生そばあずま右手の階段上がって3階
Line ID:@jbc8834x
ホームページ

ヌット先生の
タイ語中級会話対面グループコース
【受講生募集中】

毎週木曜日にコースにご参加いただけます❣

まずは、無料体験レッスンから

無料体験の日時(予約制)

タイ語中級会話コース【グループ1】毎週木曜日10:00〜11:30
タイ語中級会話コース【グループ2】毎週木曜日12:00〜13:30

こんな方におすすめ

タイ語中級会話対面グループコース

1)タイ語会話力をさらにレベルアップしたい方
2)タイ人の方と、より深いコミュニケーションを望まれる方
3)自分に合ったタイ語コースを見つけたい方
4)質問しやすい環境で学習したい方
5)タイ語学習について相談したい方

ヌット先生の中級タイ語会話対面コース

本コースは、タイ語検定４級または３級程度の知識をお持ちで、日常会話はできる方が、さらに会話力をレベルアップしたい場合に最適です。

【目標】
•よりスムーズで自然なタイ語会話を目指す
•日常会話での適切な語彙・表現の習得
•タイ人とのより深いコミュニケーション
•タイ語での自己表現の幅を広げる

そんな希望をお持ちの方、ぜひお気軽にご参加ください！もちろん、転校生の方も大歓迎です！

【学習内容のポイント】
•実践的な会話練習：フリートークで発話機会を重視
•豊富なフレーズ練習：日常会話で頻出フレーズを繰り返し定着
•リスニング力の強化：動画、歌、写真、ネイティブ音声教材などによって、自然なタイ語を習得
•効果的な復習：聞き取り練習の宿題に加え、ヌット先生のYouTube動画で徹底サポート
•単語・文法・表現の効率的な学習：会話に必要な単語・文法・表現を習得するためのコツと方法
•質疑応答の重視：疑問はその場で解消し理解促進

授業の一部は、ヌット先生が作成したYouTube動画のリンクから、どこでも何度でも簡単に復習可能。https://tinyurl.com/mrypdr7v
•少人数制で質問しやすく、疑問を即解消できる安心サポート。

【ヌット先生からのメッセージ】
「タイ語学習は、あなたの世界を広げる素晴らしい冒険です！私と一緒に、楽しく目標を達成しましょう！」皆様のご参加を心よりお待ちしております！

コース内容の詳細

【中級タイ語会話コースの期間】
•開始日：毎週木曜日はコースにご参加いただけます。
•期間：5ヶ月間:1コース(90分×20回)
•曜日・時間：毎週木曜日
【グループ1】10:00-11:30
【グループ2】12:00〜13:30
(90分)

【受講料】
•1コース（90分×20回）：9,900バーツ(全30時間)

【会場】
•Soi33(デコクラフトスタジオ内FLOOR 1)

【お申し込み・お問い合わせ】
LINE ID：nuttosensei
携帯：095-386-7788 ヌット先生(日本語可)

左の広告も参照で。

レッスンの様子

ヌット先生
中級タイ語会話
対面グループコース
受講生募集中

使えるタイ語が身につきます
無料体験レッスンできます!
教育学部出身のヌット先生
ライン
TEL：095-386-7788 (ヌット先生)
nuttosensei@yahoo.com
www.nuttosensei.com
YouTube：ヌットの楽しいタイ語

ネイティブの家庭教師と英語を学ぼう

英語+Netflixで英語を上達させよう!

皆さんは映画やドラマを英語学習に活用していますか？英語字幕を見ながら観ることで、単語の発音や使い方が自然に身につきます。

お気に入りのセリフをシャドーイングして、イントネーションや発音の練習にも挑戦しましょう！

よく聞くフレーズ：
How are you? 元気？
Great! And you?
いいよ！あなたは？
Not bad. 悪くはないよ
I'm hungry. おなかすいたー
I'm tired. 疲れたー
Let's go! 行こう！
That's awesome! すご〜い！
Hurry up! 急いで！
See you later! じゃあね！
Bye! バイ！

ミニ会話練習：
A: Hey, what are you doing this weekend?
ねえ、今週末何してるの？
B: Not much. Maybe watching a movie.
特に何も…映画見るかも…。
A: Cool! Want to hang out?
いいね！一緒に遊ばない？
B: Sure. Let's get coffee and chill.
もちろん。コーヒー買って来てリラックスしよう。
A: Sounds good!
いいね！

更に、光先生のレッスンについて知りたい方はこちらのQRコードからライン登録をお願い致します。

さらに**英語のレッスンを受けたい方は、下のLINE QRコードから光先生のレッスンに参加してください！**
♪左下の広告も参照で。

日本人対応 PC-UP

何年も使っているパソコンが遅い！という時は買い換えよりまず、「PC-UP」に相談して下さい。

パソコンの電源を入れて起動するまで時間がかかる、クリックしても反応が遅い、など、長年使っていれば、遅くなるのも当然ですが、そんな症状を劇的に改善できるのがハードディスクをSSDに交換することです。PC-UPでは、部品込みで4000バーツからなのでやってみる価値はあります。新しくパソコンを購入するよりももちろん安くすみます。

また、PC-UPではほかにもパソコン販売や修理、ライセンス販売サーバーやネットワークの構築なども承っています。防犯カメラの取り付けもしています。

パソコン関連では、大事なデータを間違って消してしまった場合も何もせずにすぐに持っていけば、復旧できることもあるので相談してみるといいでしょう。

お店はエカマイ・ソイ23のワットパーシー斜め向かいにあり、平日の9時〜18時が営業時間となっています。事前に連絡しておけば土日でも受け付けてくれます。日本語ができるスタッフがいるので安心です。

3面の広告も参照で。

英語の家庭教師
光 先生

•英語と日本語のネイティブスピーカー
•9年の英語指導歴
•ビジネス法資格取得
•レッスン1から英語が話せるようになります。

HIKARISENSEI

ビザ法律の総合デパートメント「アジアビザツアー」

タイで住む上で必要な、衣・食・住・法・ビザ。ビザのことならお任せください。ビザに関することなら何でもあり、当社一社で全てのことが済んでしまいます。

①日増しにイミグレーションが厳しくなっていますが、困ったことは質問ください。

②様々な補助的代理サービスがあります。ノービザ30日延長・観光ビザ30日延長・リタイアメント・90日リポート（380バーツ）・リエントリー本人が行かなくても取れます。アジアビザツアーにパスポートを持ってきていただければ代行できるものはイミグレーションにいかなくても大丈夫です。

③TM30（住所登録）も何かとややこしいですが当社に頼むと簡単。オンライン申請1070バーツ

④新サービス高齢単身者の安否確認サービス★月2000バーツで週2回の連絡、万が一の時の日本への連絡、病院等関係機関への連絡、住居整理（有料）、お葬式（有料）、お骨配送（有料）

④リタイアメント・年金ビザ取得が簡単。当社に来ていただければ雑談しているうちにビザ取得が可能です。残高証明もバンコク銀行は当社スタッフが代理で取ってまいります。

また当社は自社車両を持っていますのでその日イミグレーションに行く場合もお客様達と当社スタッフが和気藹々車で向かいます。イミグレーションに行かなくてもよいことの方が多くなっていて便利です。

⑤労働許可証取得管理もしています。難しいケースもお受けしており、会計事務所さんが出来ないケースを当社が引き受けています。

また⑥銀行口座開設も需要が多いです。さらにクレジットカードも申請できます。タイバーツ決済のクレジットカードも為替変動時お徳です。パタヤで作る方が多いですが、バンコクでお金を入れますと県をまたいだ送金手数料がかかりますので、バンコク在住者には長い目で見ると大変不経済です。

⑦会社設立もされるところが増えてきました。ビザ・労働許可証に精通されてない方が設立しますと、労働許可証の受領が出来ない・遅れるなど営業・ビザ延長にかかわって、結局損することになりますのでご注意ください。

⑧タイ運転免許も当社に依頼すると簡単に取れます。タイ運転免許試験は今厳しいので、日本免許保持者のタイ国切替がおすすめです。

⑨香港でのビザツアーを賜っております。香港でビザツアーして香港の便利な口座開設いかがでしょうか？

⑩簡易タイ語翻訳サービス…A4サイズ1枚856バーツから、格安です。ビザからビザ周辺まで何なりとお問い合わせください。

その他、会社設立・会計もお任せ下さい。資本金200万バーツの会社は1万593バーツ〜承っております。

法人向け業務もお気軽にお申し付け下さい。多数の中小企業・大企業様のお手伝いをさせていただいております。

タイ人との結婚手続きは1万6050バーツで承っております。（文中全て税込み）

32面の広告も参照で。

PCコラム 第320回
PCの初期設定について

こんにちは。PCサポートタイランド吉田です。

コラム第320回のテーマは、「PCの初期設定について」です。

最近のPCの初期設定をするためには、メールアドレスや電話番号をIDとしたアカウントを作成する必要があります。

例えば、マイクロソフトの場合、Windows11の初期設定から必ずマイクロソフトアカウントを作成しなければならなくなりました。

メールアドレスは、Gmailや自分の使用しているものでも大丈夫ですし、ない場合にはoutlook.jpなどのマイクロソフトのフリーメールを作成する必要があります。

メールアドレスを作成する場合には、氏名と生年月日の入力が必須となります。

そのため、初期設定をするときには、必ずインターネットに接続しておく必要があります。

アカウントを作成しておくと、マイクロソフトのクラウドサーバーであるONEドライブのデータやインターネットブラウザソフトであるEdgeのお気に入りやパスワードなどが同期されます。

ただし、初期状態ですとONEドライブの容量は5GBとなっているので、ドキュメントの中の画像や動画を同期している場合にはご注意ください。

初期設定は、ソフトウェアのアップデートも同時に行われるため、ダウンロード時間も含めて約1時間ぐらいかかります。

左の広告も参照で。

執筆者：吉田修司（よしだしゅうじ）【PCサポートタイランド】
情報工学修士。教職免許所持。日本ではシステムエンジニアとして、携帯電話会社大手の運用系システム構築に従事。タイ語、英語、日本語の3ヵ国語を使いこなす。現在は、コンピュータの仕事のほか、日本のテレビシステム及び英語学校の代理店、家庭教師などを行う。

日本語PCの購入・修理・設定は
日本人にお任せ!
今すぐPCサポートタイランドにお電話ください。
PCのプロ(情報工学修士)がかけつけます
日本のテレビシステムの会社をご紹介
PCサポートタイランド
TEL：085-669-8110(吉田)
LINE QRコード
E-Mail：info@blue-ribbons.com
http://blue-water.net/ TEL:02-117-1362 / FAX:02-042-2860

JAPAN VIP CAR RENT

レンタカーでタイの生活を快適に!

Japan Vip Car Rent へお気軽にお問合せください

車で自由に移動できたら、タイでの生活がより快適になります。

行き先によっては公共交通機関が発達しておらず、車での移動が不可欠になることもあります。Japan Vip Car Rent でレンタカーを借りて移動やドライブを楽しんでみてはいかがでしょう？

Japan Vip Car Rent では、人気のアルファードやエルグランデなど厳選されたレンタル車種を提供しています。

観光だけでなく、郊外への通勤やお客様の送迎にも便利です。

長期契約だと、お得になるスペシャル価格もございます。

ドライバーが必要な場合、別途 25,000 バーツ～ 30,000 バーツ消費税別 (7%) になります。

Japan Vip Car Rent では、保険は全ての車両で 1st Class に加入しております。

保険・メンテナンス込み、消費税は別途となります。

法人契約は大歓迎です。

人気の車種はすぐに予約で埋まってしまうことがありますので、早めに予約するのが最善です。ぜひ Japan Vip Car Rent をご利用ください。

32 面の広告も参照で。

Airport Shuttle
エアポートシャトル（バンコク市内）

- ●アルファード 30 系　3,500 バーツ
  (40KM 以内) ガソリン代・税込み
  高速代別
- ●アルファード 40 系　4,500 バーツ
  (40KM 以内) ガソリン代・税込み
  高速代別
  （４－5 人乗り）

Japan Vip Car Rent
公式ライン

Nissan Elegrand Highway star モデル　2023 年式（限定 3 台だけ）
スペシャル価格　2 年契約のレンタルカー代は、
55,000 バーツ / 1 ヵ月（税別）
1 年契約のレンタルカー代は 59,000 バーツ / 1 ヵ月　（税別）

トヨタアルファード 30 系
2 年契約のレンタルカー代は、55,000 バーツ / 1 ヵ月（税別）
1 年契約のレンタルカー代は 59,000 バーツ / 1 ヵ月　（税別）

トヨタアルファード 40 系　新型
スペシャル価格　2 年契約のレンタルカー代は、
80,000 バーツ / 1 ヵ月（税別）
1 年契約のレンタルカー代は 85,000 バーツ / 1 ヵ月　（税別）

URBAN NEXUS

購入後の賃貸運用と管理
安定した収益を得るためのポイント

①賃貸運用の選択肢

タイで物件を購入した後、主に2つの賃貸運用の選択肢があります。それぞれのメリット・デメリットを理解し、物件の立地やターゲット層に合った運用方法を選ぶことが重要です。

長期賃貸

タイ国内の居住者、特に外国人駐在員やビジネスパーソンを対象に、1年以上の長期賃貸契約を結ぶ方法です。安定した収益が見込め、物件の維持管理が比較的簡単というメリットがありますが、空室が続いた場合の収益ロスが大きくなるリスクがあります。

短期賃貸（ホリデーレンタル）

観光客をターゲットにしたAirbnbなどのプラットフォームを利用した短期賃貸です。観光地に近いエリアでは高い収益が期待できますが、頻繁な清掃や入居者対応、シーズンによる需要変動があり、管理に手間がかかるのがデメリットです。

②効率的な賃貸管理の方法

賃貸運用を成功させるためには、物件の管理が非常に重要です。効率的に管理するためのポイントをいくつか紹介します。

プロパティマネジメント会社の利用

特に、短期賃貸を運営する場合は、プロパティマネジメント会社を利用するのが効果的です。プロパティマネジメント会社は、物件の清掃や修理、入居者対応を代行してくれるため、オーナーの手間を大幅に減らすことができます。手数料は発生しますが、空室リスクを減らし、運営をスムーズに進めることが可能です。

賃貸契約の条件を明確にする

長期賃貸を行う場合、賃貸契約における条件をしっかりと定めることが重要です。家賃の支払い期日、修繕の責任範囲、退去時の条件などを契約書に明記し、トラブルを未然に防ぐことが賃貸管理のポイントとなります。

物件の定期的なメンテナンス

賃貸物件の価値を維持し、入居者に快適な環境を提供するためには、定期的なメンテナンスが欠かせません。特にエアコンや水回りの設備はトラブルが起こりやすいため、定期的な点検と修理が必要です。問題が発生する前に対応することで、入居者からの信頼を得られ、長期的な賃貸関係を築くことができます。

③賃貸収益の最大化のためにできること

賃貸運用で収益を最大化するためには、ただ物件を貸し出すだけではなく、いくつかの工夫が必要です。

家具や設備のアップグレード

賃貸物件に家具や家電を完備することは、特に外国人入居者や短期滞在者にとって大きな魅力です。エアコン、冷蔵庫、洗濯機などの基本的な設備に加え、モダンな家具や装飾を取り入れることで、家賃を高めに設定することが可能になります。

オンラインでの物件宣伝

賃貸物件をオンラインで広く宣伝することも重要です。Airbnb や Booking.com、または地域の賃貸サイトを活用して物件の写真や説明文を掲載することで、入居者を効果的に集めることができます。特に、プロフェッショナルな写真を使用し、物件の魅力を最大限に引き出すことが収益アップにつながります。

入居者のターゲティング

ターゲットとする入居者層を明確にすることで、賃貸運用の成功確率を高めることができます。例えば、バンコクの中心部では外国人駐在員やビジネスパーソン、郊外やリゾート地では観光客をターゲットにするなど、物件の立地や特性に応じて戦略を立てましょう。

④法的な注意点と税務対策

タイでの賃貸運用には、法的な手続きや税務対策が必要です。以下のポイントに注意しましょう。

賃貸契約の法的要件

タイでは、賃貸契約を正式に交わすことが求められます。契約内容は英語とタイ語の両方で作成し、オーナーと入居者双方が合意したうえで署名することが重要です。

税金の管理

賃貸収入に対する税金の管理も重要です。タイ国内で賃貸物件から得た収入には、個人所得税が課されます。外国人オーナーの場合、所得税の申告義務を怠ると罰則が科されることがあるため、税務処理を専門家に依頼することが推奨されます。

⑤まとめ

物件購入後の賃貸運用は、適切な管理と運営が収益の鍵を握ります。特に、プロパティマネジメント会社の活用や契約内容の明確化、設備の充実化などが成功に繋がります。法的な手続きや税務対策もしっかりと行い、リスクを最小限に抑えながら安定した収益を目指しましょう。

ポイントや、売却のタイミングについて解説します。

不動産賃貸契約中の更新交渉や新規契約時の条件交渉をお手伝いしています。新規契約の方には 2万バーツのキャッシュバックを実施中！

弊社ではタイ不動産協会に加入している日本人が常駐しておりますので、ぜひお気軽にお問い合わせください。

右の広告参照で。

URBAN NEXUS
（アーバンネクサス）
主にバンコクやシーラチャの
サービスアパート、高級アパートの賃貸物件
を取り扱っています
- スタジオタイプからご家族用物件まで
- 仲介手数料無料
- 英語・日本語・タイ語対応可能
- オンライン見学可能
- 契約者限定で90日レポートを無料申請代行

キャッシュバックキャンペーン
新規ご契約で20,000バーツ
ご紹介者には5,000バーツ
詳細はお問い合わせください
Tel: 02-258-0800
LineID: @urbannexus
Email: sales@urbannexus.co.th
https://urbannexus.co.th/

ブレズ BLEZ

便利なオンラインショップ

日本人常駐での安心の「ブレズ薬局」では、オンラインショップを開設しており、サプリメントや漢方薬など幅広く取り扱っています。

ご住所の郵便番号が 10110・デリバリーでの配達では、ご注文合計金額 500バーツ以上でデリバリー無料

ご住所の郵便番号が 10330・ご注文合計金額 1000バーツ以上でデリバリー無料

・ご住所の郵便番号がそれ以外（タイ国内）は、デリバリー対象外。ご注文合計金額 1000バーツ以上でEMS郵送となります。

配送スケジュールに関しては、オフィシャルLINEか各店舗スタッフまでお問い合わせください。

ブレズのプライベートブランド製品「One Protein」は、引き締まった身体、美しい身体作りに最適な配合を実現しております。

タイにお住まいの皆さまに、「高品質なプロテインをもっと身近に！」という思いから、ブレズ薬局の Blez Asia Co.,Ltd. の開発チームが作り上げたのが「One Protein」です。

薬剤師をリーダーに専門スタッフが企画からFDA申請、販売まで自社一括管理で開発した製品です。右の広告を参照で。

内装ならお任せ
COSUCC
コ・サクセス社

居心地のよさは内装で決まる！
日本品質をローカル価格で提供

建物の心地良さは内装で左右されます。確かに立地や建物の外見・エクステリアも重要な要素ではありますが、最終的に居心地の良い空間を演出するのは内装です。建物内部に入ってしまえば、そこに辿り着くまでにかかった道のりや、着いた時の門構えは既に過去の記憶。建物内部に居る限りは内装しか目に入りませんから。

例えば、店舗であれば、物販にしろ、飲食にしろ、何か落ちついて買い物が出来る、心地良く食事が出来る、内装が必要ではないでしょうか。そこに居たい、また来たい、と思わせるのが内装の役割でしょう。もちろん店舗であれば、人を立ち止まらせる店構えも必要です。それも含めての内装です。

オフィスもそうです。使い易いレイアウト、仕事に集中出来る色彩、そして何と言っても従業員の方々が自分の会社に来たくなるような、誇りを持てるような事務所の演出が必要ではないでしょうか。それも納得出来る内装があっての話です。

はたまた自宅はどうでしょうか。落ち着ける空間になっていますでしょうか。長く居る場所ですから、特に使用部材の質感や、家具の使い勝手、そして目的別の間取りの仕方が重要です。納得のいくこれら内装をしてこそ、居心地の良い家庭を築けるのではないでしょうか。

もちろん、予算があっての事ですから、実現可能な範囲での理想空間創りということになります。コーサクセスでは、優秀なタイ人設計士・技能士と共に、お客様の理想を具現化すべく、日本人目線での対応を致しております。日系内装業者ではコスト高になってしまうし、タイローカルに任せるのは不安だし、という方には我々のサービスが最適です。日本品質をローカル価格で、を信条にしております。

お問い合わせは右の広告を参照で。

3種類の新メニューが登場！ 豪華なミックスフライ弁当

もぐもぐ LUNCH BOX MOGU MOGU

お弁当のデリバリーと店内飲食を24時間受け付けている「もぐもぐ」。
この度、新メニューが登場したので、紹介したいと思います。

①豪華にいろんな揚物を詰め込んだ「ミックスフライ弁当（３４０バーツ）」。ヒレカツ、カニクリームコロッケ、ささみフライ(しそ)、エビフライが入っています。

②「ヒレカツ弁当（３２０バーツ）」。カツといえば、ロースカツもいいですが、赤身のさっぱり感が味わえるヒレカツもおすすめです。ヘルシーにカツを堪能しましょう！

③「ささみフライ弁当(しそ・チーズ)（２６０バーツ）」ヒレカツよりも、さらにヘルシーにさっぱりいただける、ささみフライもおすすめです。チーズ入りと、しそ入りの２種類の味がひとつの弁当で楽しめます。

お弁当の注文は、グラブフード、ＬＩＮＥ‐ＭＡＮから24時間注文可能です。10時から20時まではＬＩＮＥからでも注文可能です。

出来立てが食べられる店内飲食もおすすめです。店内は、１階には４人座れるテーブル席が２つあり、２階にも４人席テーブルが２つある客室があり、最大10人までの個室としても利用可能です。ランチやママ友会などにもご利用ください。

左の広告参照で。

ミックスフライ弁当（ヒレカツ、カニクリームコロッケ ささみフライ（しそ）、エビフライ）340バーツ

ヒレカツ弁当320バーツ

ささみフライ（しそ・チーズ）弁当260バーツ

こめこめ 日替わりおかずや豚汁も

おにぎり、豚汁、日替わりおかず

土鍋でふっくら炊いた日本産コシヒカリで握る、日本のおにぎり専門店「こめこめ」。おにぎりの種類は40種類あり、たっぷりと溢れんばかりの具材を入れて、ご注文いただいてから、ひとつひとつ丁寧に握ります。

サイドメニューも豊富ですので、おにぎりと一緒に注文してみてください。

日替わりおかず（80バーツ）や、自家製のぬか漬け（30バーツ）、特製豚汁（60バーツ）などもあります。

デリバリーはＬＩＮＥ公式アカウントからの注文だけでなく、ＬＩＮＥマンやグラブフードからは、24時間注文可能です。

また、店内飲食にて、握りたてのおにぎりを食べるのもおすすめです。場所は、ソイ49／1のプロムミット通りにあります。赤い外観が目印です。

左の広告参照で。

やぁやの宅配 栄養バランスがよい弁当

日本では石川県を中心に健康食、シニア食を１日７万食提供している「やぁや」は、バンコクでも健康食を提供しています。

ある日の昼食の献立には、とろとろのなすが、ピリッとしたマーボと絡み合っている主菜の「マーボなす」があります。

副菜の「イカとチンゲン菜の塩炒め」は、シンプルな味付けなので、イカの味を楽しめます。

「バンバンジーサラダ」は、さっぱりとしたサラダで、メイン料理や副菜との相性も抜群です。

カロリーは５３４キロカロリーで、栄養バランスにも優れています。

おいしいだけではなく、楽しく健康に食事をすることが出来ます。

オーダーは毎週土曜日の正午まで。

下の広告参照で。

クルア・メーウォンドゥアン お母さんのタイ料理店

スクムビット・ソイ41にある

スクムビット・ソイ41のトップスの裏手の小さなソイにある庶民的なタイ料理屋さん「クルア・メーウォンドゥアン」は、タイ自由ランド１階カフェの系列店で、料理上手のタイ人のお母さんが経営しているお店です。

外には、ご飯の上に乗せるおかずがたくさん並んでいますが、カオマンガイやクイティアオなど、日本人にも食べやすい料理も注文できるので、朝食や昼食にぜひ気軽に利用してみてください。

18時以降は、ソムタムやガイヤーンを販売するイサーン料理店になります。

29面の広告参照で。

PIZZA CAT たっぷりシーフードのピザ

たっぷりシーフードピザ

ピザ専門店「ピザキャット（Pizza Cat）」では、自家製のピザ生地にたっぷりの具材、こだわりのチーズを使い、種類も豊富で、日本スタイルのピザを堪能できます。

たっぷりのシーフードが入ったピザは、人気メニューのひとつです。シーフードたっぷりで、ピザソースとチーズとの相性抜群！生地はもちもちで、良質な小麦本来の味が楽しめます。

ピザは、注文が入ってから、ひとつひとつ丁寧に作り、特製のピザ窯で焼き上げます。

グラブフード、ラインマンからは、24時間注文可能です。また、店内飲食も24時間営業しています。

下の広告参照で。

ステーキのセットメニューが 580 バーツ

博多 ビジネスランチや 夜は宴会・送迎会に

宴会やパーティーなど大人数でのイベントにも最適なスクムビット・ソイ26の「博多」では、大小様々な掘りごたつ式の個室をご用意しており、最大36名様までご利用いただけるお部屋もございます。

ランチタイムのお集まりには、幕の内弁当や松花堂弁当をご用意しております（4名様以上で3日前までに要予約）。

夜の飲み会やご宴会には、600バーツからのリーズナブルなコースのほか、1000〜1400バーツのコース、すき焼きや寄せ鍋をメインにしたコースもございます。

いずれも4名様以上で、3日前までのご予約をお願いいたします。

また、お部屋にプロジェクター用のスクリーンを設置することも可能です（※プロジェクター本体はございません）。

歓送迎会やお誕生日会向けの簡単な装飾もご相談いただけます。

下のQRコードより同店のホームページにアクセスください。質問などがある方は、ラインにて日本語で承っております。朝6時から22時まで基本、5分以内にお返事させていただきますので、お気軽にお問い合わせください。

広々とした駐車場が店の裏手にあるので、車でも安心です。

右の広告参照で。

LINE(@hakata26)

ホームページ

ビジネスランチにおすすめの幕の内弁当・松花堂弁当（4名様以上で3日前までに要予約）

最大 36 名様まで使用できます

エカマイ・ビッグCの1階にある「チキンケイ」では、鶏料理をメインに食事やお酒のお供に合うメニューを種類豊富に取り揃えてあります。

現在、お得なプロモーション中で、アンガス牛のステーキセットが、通常980バーツのところ、なんと580バーツで提供しています。

プロモーション 980 バーツが→ 580 バーツ

霜の甘味と赤身の旨味

アンガス和牛とは、アンガス牛と和牛（特に黒毛和種など）を交配したハイブリット牛で、和牛らしい霜の甘味＋アンガスらしい赤身の旨味の両方を兼ね備えた今注目のおいしい牛肉です。

このお得な機会にぜひ、話題のアンガス牛をお楽しみください。

そのほか、同店では夜も昼も気軽に定食をお楽しみいただけます。

お酒を楽しみたい方は、おつまみや、お得なコース料理もおすすめです。

制限時間2時間、おひとり様380バーツで生ビール、日本酒、焼酎、ウィスキー、各種サワー、ハイボール、ソフトドリンクが楽しめる、飲み放題もございます。

また、お好きなドリンク2杯＋140バーツ以下のメニューを3品選べる「ちょい呑みセットさんべろ」は、300バーツで提供しています。

なお、同じ建物内の3階では、「庵寺」もオープンしています。

下の広告参照で。

キッズスペースやキッズメニューもございます

博多 HAKATA

ほっとする味、老舗の味、ランチセットも充実
座敷、個室もご利用ください

定休：第1・3木曜日
定休日は水曜日に変更の場合あり HPのバナーでご確認ください

TEL：02-258-8351
02-259-9154
091-752-8457

営業 11:00〜14:00 17:00〜22:00

Free WiFi

ホームページ

エカマイ Big C 1階

CHICKEN KAY チキンケイ

鶏鍋・鶏料理やお酒のお摘み多数あります。

絶品 旨い!! 安い!!

ボリューム満点!!

昼も! 夜も! 定食

カオマンガイ 100B

他 定食、丼物・鍋料理・鶏料理やお酒のお摘み多数あります。詳細は店頭又はHPでご確認下さい。

ちょい呑みセット さんべろ 1+2 SET 300B
1. お好きなドリンク２杯（生ビール/ハイボール/各種酎ハイ/ソフトドリンク）
2. 140B 以下の"おつまみ" 又は"お料理"3品!

飲み放題 制限時間 2時間
お一人様 380Bで
生ビール・日本酒・焼酎
ウイスキー・各種サワー
ハイボール・ソフトドリンク
お一人様でもOK!
※飲み放題のドリンクは、当店指定銘柄
※平日のランチタイムを除く。

エカマイ Big C 3階

WASHOKU AJI 庵寺

和食「庵寺」では、生本まぐろから定番の鍋料理など、メニュー数は、驚愕の450種類。業界No.1!?

脂がガッツリ乗った生本鮪を
驚愕のビックリ価格でご奉仕中!
甘くてとろける絶品な味わいをお試しあれ!

飲み放題 制限時間 3時間
お一人様 480Bで
生ビール・日本酒・焼酎・梅酒
ウイスキー・各種サワー
ハイボール・ソフトドリンク
お一人様でもOK!

ホタル烏賊 プロモーション!! 急速低温冷凍! 鮮度抜群!!

一、前菜 蛍烏賊の沖漬け・鰻蒲焼・玉子焼き・薩摩揚げ・はじかみ
一、造り 蛍烏賊・鮪・平目
一、揚物 蛍烏賊ときすの天婦羅（蛍烏賊・きす・茄子・オクラ・人参・大葉）
一、焼物 蛍烏賊の鉄板焼き（蛍烏賊・玉葱・アスパラ・カボチャ・もやし）
一、酢物 蛍烏賊と炙り帆立の酢味噌かけ（蛍烏賊・帆立・胡瓜・若芽・レモン）
一、鍋物 蛍烏賊のしゃぶしゃぶ（蛍烏賊・白菜・深葱・榎・椎茸・人参・葛切り）
一、食事 握り寿司五種（鮪赤身・鮪中トロ・サーモン・蛍烏賊・いくら）
一、椀物 味噌汁
一、デザート 甘味物

WASHOKU AJI 庵寺

AJI Co.,LTD (อจิ) Ekkamai Power Center Branch Room A3 Floor1. 78/2 Soi Sukhumvit 63 (Ekkamai) Prakhanong-nua, Wattana Bangkok 10110 TEL&FAX : 02-714-8368 年中無休！

■WASHOKU AJI
■Mail : info@aji.co.th
■Web : www.aji.co.th

■和食 庵寺 Ekkamai Big C 3F 094-560-1455

■CHICKEN KAY Ekkamai Big C 1F 099-412-4999

お持ち帰り弁当 OBENTO Take Out Service! 弁当発売中! メニューHP参照 TEL:094-560-1455

ホームページに掲載してるメニュー、お持ち帰り出来ます。（一部除く）

ごはん処 庵寺 11:30 - 15:30 17:00 - 21:30
居酒屋メニューや寿司刺身・麺類・丼等を、お手頃な価格でご用意致しております。
099-163-0202
City Resort Sukhumvit 39 フジスーパー2号店2階

伊藤店長の日記85回

こんにちは、鳥屋花の伊藤です。チェンマイZOOに行ってきた話しです。

前回のコラムでは、あっぱれコイズミさんと行ってきたチェンマイの話しでしたがこの時は3月に行ったチェンマイでした。

今回は4月のソンクラーンで行ってきたチェンマイです。4月にチェンマイに行くのは前々から決まっていたのですが、3月では急遽あっぱれさんからお話しを頂いたので行ってきたのです。

2ヶ月連チャンのチェンマイ、通っても良いかと思う位良い所だと思ってます！

そんな中のチェンマイZOOですが、タイの中では普通の動物園でした。

園内ではゴルフカートをレンタルして周ります。

タイで最も暑い4月の太陽の中、動物もかなり暑そうでくたびれた姿ばかりです。

ライオンにコアラ、トラ、ペンギン等、まぁ動物園としては楽しめました。

そんな中ッ！なんと！動物園内で野生化したある野鳥に僕は1番興奮しました！

サンジャクという野鳥です。長い尾羽、体の上部と翼は金属光沢のある青、頭頂部に特徴的な白い斑紋、嘴と足は鮮やかな赤。とても珍しい鳥です！

動物園内をなんとなく歩いていても、視覚の片隅で特徴的な鳥が見えたら反応してしまう僕なのです。

次回はサンジャクを観察する為だけにチェンマイZOOに行っても良いくらいの価値です（笑）

広島

本場広島の味をバンコクで！

広島本場のお好み焼きを始め、鉄板焼きを味わえるのは、スクムビット・ソイ49にある「お好み焼 広島」。分厚い特注の鉄板で焼くお好み焼きは、キャベツたっぷり。そばをうどんに変更するのもおすすめです。

「肉玉そば　もち入り」をうどんに変更

また、広島名物の「ねぎ焼」はプラス90バーツですじ肉入りにもできます。キャベツの代わりに青ねぎをたっぷりと入れた、こちらも広島名物のお好み焼きです。

ねぎ焼は +90 バーツですじ肉入りに出来る

そのほか、サイドメニューも豊富で、「鶏モモ焼」、「きのこベーコン」、独特の粘りがやみつきになる「納豆焼」、「タイ和牛赤身ステーキ」、「ほうれん草とベーコン」などあります。

また、現在プロモーション中のメニューで、「牛すじ煮」を通常179バーツのところ129バーツで提供しています。

タイ和牛のアキレスやスネ肉を利用して、広島風のポン酢で仕上げています。

1階はカウンター席、テーブル席、2階、3階は座敷席があります。要予約で、6人以上から1200バーツの飲み放題付き宴会コースもあります。

下の広告も参照で。

鳥屋花　大勢での宴会におすすめ

スクムビット・ソイ41にある鶏料理専門店の「鳥屋花」では、3時間飲み放題付きの宴会コース1000バーツとお得なコースがあり宴会にもぴったりです。

さらに、最近は3階がリニューアルオープンしました。大勢での宴会にも対応しており、最大30名まで利用可能です。

宴会コースは自家製コラーゲンスープがいただける「水炊き」もしくは、焼き鳥盛り合わせが付いた「地鶏焼き」から選べます。ぜひ、この機会にお気軽にご利用下さい。

左の広告参照で。

最大 30 名まで利用可能

カレーショップ櫻で食べ放題を堪能！

スクムビット・ソイ39、フジスーパー2号店のある建物2階でオープンしている「カレーショップ櫻」では、アラカルトほか、なんとカレーの食べ放題も行っております。

ランチタイムにカレー食べ放題に行ってみました！

店内はテーブル席のほか、カウンター席もありますので、ひとりでも、買い物ついでに立ち寄るのにも便利です。

お店の奥の方には、カレーが入った炊飯器がずらっと並んでいて、ワクワクしますね。

スタンダードなおうちカレーが一番人気とのことで、まずはおうちカレーとビーフカレーをお皿に盛り付けます。

なんと、同店では唐揚げも食べ放題なんです。こんなに盛り付けて、2杯目が食べられるかなと心配になりましたが、せっかくなので、豪快に盛り付けましょう。

おうちカレーはじゃがいもやにんじんが大き目に入っていて、まさに家庭で食べるあの味です！単身赴任のひとり暮らしの方には、嬉しいですね。懐かしい気持ちになります。

一方で、ビーフカレーはスパイスが効いた本格派です。

そのほか、濃厚でクリーミーさがたまらない、クリームシチューや、カレーとは一味違う、トマトベースのデミグラスソースのハッシュドビーフも、2回目のお替りで、堪能しました。

シチューはパスタで食べるのも、相性がよさそうと思いましたが、たくさん食べてしまい、お腹がパンパン。また、次の機会で試してみたいと思います。

すべてのカレーを堪能して、満足度は100%ですが、そんなにたくさん食べられないという方向けに、カレーの単品メニューもあります。

カレー（または、シチュー）から好きな種類を選べますが、2種類選べる愛掛けもできます。

さらに、唐揚げも2個ついてきて、とっても豪華です。

食べ放題でも、アラカルトでも、お気軽にご利用ください。

食べ放題は男性280バーツ、女性は240バーツ、子ども80バーツ、単品は170バーツです。

また、同店では、牛焼肉丼（170バーツ）、豚焼肉丼（150バーツ）、鶏唐親子丼（140バーツ）なども、あります。

お気軽にご利用ください。

下の広告参照で。

カウンター席とテーブル席があります

数種類のカレーを選び放題＆食べ放題！

宅配弁当でおなじみの「オレンジハウス」では、買い物に行くのがめんどくさい時に重宝するオレンジクッキングボックスもおすすめです。

オレンジハウス
簡単調理で夕飯作り

豚味噌焼き

クッキングボックスはカットで、鍋やフライパンで煮たり焼いたりするだけの簡単なセットになっています。炒め油は必要ですが、包丁も使わないので、料理初心者にもおすすめです。

食材と調味料のセット

オレンジクッキングボックスは右のLINEより注文してください。

下の広告も参照で。

冷凍餃子の販売

元祖つけ麺直系「大勝軒」は、トンローロー駅から徒歩5分のフィフティーフィフストンロー1階にあり、ランチや夕食の利用に大変便利な場所にあります。

同店では冷凍餃子を販売しております。お子様にも人気の同店自慢の餃子を、おうちでも食べることができます。

現在、お得なプロモーション中で、店内で麺類を注文した方に、冷凍餃子を20%オフで提供しています。10個200バーツのところ160バーツ、20個380バーツを300バーツで購入できます。

ぜひお気軽にご利用下さい。

右の広告参照で。

S&V CURRY お得なセットメニュー

BTSアーリー駅から徒歩2分のA-One-Ariでオープンしている日本のカレー屋さん「S&Vカレー」。

懐かしい日本のカレーが売りですが、お得なセットメニューも充実しています。

例えば、カレーとミニうどんのセット120バーツ、かつ丼のミニカレーうどんのセット180バーツ、たぬきうどんとミニカレーのセット140バーツ、カレーうどんとミニかつ丼のセット140バーツ、などあります。

また、デリバリーも可能です。広告内のQRコードよりGrab-Foodで注文するか、電話：061-514-0709に連絡いただければ日本語で注文も可能です。

右の広告参照で。

カレーとミニうどんのセット

かつ丼とミニカレーうどんのセット

オムレツとカツの豪華トッピング

バンコクと近郊エリアで15店舗を展開している「ゴールドカレー」では、濃厚で個性的な金沢のご当地カレーが食べられます。

同店で人気のカツカレーとオムカレー。そんな人気メニューを一度に食べられるのが「オムカツカレー」です。

見た目以上に甘みのあるこってりとした濃厚なカレーに、ふわふわのオムレツがのっていて、さらには、生パン粉を使用したさくさくで食べ応えのあるトンカツがのっています。

毎週金曜日はゴールドカレーの日で、カツカレー、オムカレー、オムカツカレーがサービス価格です。

また、カツカレーはランチタイム（11時～14時）にサービス価格となっており、通常200バーツのところ、180バーツいただけます。日本人が行きやすいのはスクムビット・ソイ39店、タニヤ店などです。

右下の広告参照で。

平日と週末にお得なプロモーション
ドリンク＆コーヒーゼリー

UCC ロースタリーはゲートウェイ入口に位置し、BTS エカマイ駅からもアクセス可能です。

●平日限定プロモーション

フードメニューをご注文いただくと、ドリンク（コーヒー、紅茶、またはオレンジジュース）とバニラアイスクリーム添えコーヒーゼリーが無料になります。 ゲートウェイエカマイ限定ドリンクです。

●週末限定プロモーション

フードメニューをご注文いただくと、コーヒーゼリーとバニラアイスクリームのセットが通常 180 バーツのところ 110 バーツになります。

コーヒーゼリーのポイント：UCC 炭火焙煎コーヒーを使用し、力強いコーヒーの風味と香りが、バニラアイスクリームの甘い香りと絶妙なコントラストを生み出します。この機会をお見逃しなく。左の広告参照で。

平日限定プロモーション

週末限定プロモーション

ハンバーグしめじソースセット

チキン南蛮セット

サーモン照り焼きセット

チキン照り焼きセット

サーモンかつセット

Facebook

UCC
専門家が厳選したコーヒーと
長年ベストセラーのパスタメニューを
UCCの直営店でぜひお楽しみください
Every coffee, every moment

（ブランチメニュー始めました。記事参照）

UCC Coffee Roastery
ゲートウェイエカマイ M階
OPEN：10:00～22:00 Tel 0-2108-2853

その他店舗
K Coffee / UCC, Siam Paragon Tel. 0-2610-9518
サイアムパラゴン3階 紀伊国屋書店内
K Coffee / UCC, Central World Tel. 0-2056-4708
セントラルワールド6階 紀伊国屋書店内
UCC COFFEE PRODUCTS BOOTH
サイアム高島屋G階 Tel. 0-2288-0087

自宅にいながら注文できて非常に便利な「アサンサービス」のデリバリー。ビール、ミネラルウォーターなどの飲料や、米など重たい商品は、自分で買いに行くとなると、暑くて重くて大変です。

アサンサービスは、豊富な酒類・飲料水などをネットで注文できて、自宅まで届けてくれるので、ぜひ利用してみてください。

ホームページには、アルコール飲料や食品、調味料、飲料など様々なカテゴリーが揃っており、自社工場で作るオリジナル商品も多数販売しています。また月替わりの特売品もありますので、チェックして気軽に注文してみてください。なお、アルコール類はインターネットでのオーダーが禁止されているので、広告内の日本語対応お客様専用ダイヤルで注文してください。

自宅にいながらネットで簡単に注文できる大変便利なバンコクの三河屋さん「アサンサービス」のデリバリーを上手に使ってバンコクの暮らしを快適に！

左下の広告も参照で。

グルテンフリーベーカリーTama
今月のおすすめメニューベスト３

グルテンフリーのパンやスイーツ、デザートを販売する「グルテンフリーベーカリーＴａｍａ」の、今月の同店のおすすめ商品を紹介したいと思います。

第3位は、「グルテンフリーティラミス」です。便利な箱入りで、二人でシェアするのにもぴったり。贈り物にも最適です。

第2位は、「グルテンフリーピスタチオバスクチーズケーキ」です。

リッチなピスタチオホワイトチョコチーズケーキですが、ベースはピスタチオクッキー、トップにはピスタチオクリームとローストしたピスタチオがのった3層の贅沢なケーキです。

そして、第1位は、「グルテンフリーピスタチオクロワッサン」です。

特製ピスタチオペーストをたっぷり使用し、層状に抹茶風味を効かせたクロワッサン。絶妙な味わいと鮮やかなグリーンの見た目が絶妙にマッチしています。

同店の商品は、全商品グルテンフリー、精製品・添加物・着色料未使用、タイの素材を厳選使用しており、食べ物に気を使っている方でも安心して、スイーツやパンをお楽しみいただけます。

下記QRコードより、オンラインデリバリーのメニュー表をご覧ください。

タイ自由ランドの冊子を持って来店した方限定で10％オフになります。この機会をお見逃しなく。

場所は、エカマイ通りのＥｋｋａｍａｉ ｖｉｌｌａにあり。デリバリーも可能です。

左上の広告参照で。

オンラインデリバリーメニュー↓

なだや酒店 ショップ兼角打ちスペース

日本でも貴重な銘柄の地酒、焼酎、国産ウイスキーなどを豊富に取り揃えている「なだや酒店」は、BTSサラデーン駅直結、タニヤプラザのG階にあります。

この度、スクムビット・ソイ39のソイプロムシーにある直営のカクテルバー「salon du japonisant by Bacchus」の隣の店が「Kaku-uchi salon du japonisant」のショップ兼角打ちスペースとして再オープンしました。（同じソイにあるカフェバーの「フルーティア」は閉店しました。）

『角打ち（かくうち）』とは酒屋の一角に設けた飲食スペースのことで、同店でも、ショップで購入いただいた商品はKaku-uchiにて無料で飲むことができます。直営店のワインはソムリエがすべてテイスティングしたお薦めの希少ワインを販売しています。焼酎や日本酒はプロモーション品があるので、気軽にお立ち寄りください。

下の広告を参照で。

グーグルマップ

バンコクの三河屋さん！株式会社アサンサービス
お酒の宅配
お酒・食料品・調味料・生活用品を 350 バーツよりご自宅までお届けいたします

★ お知らせ ★
タイではインターネットによるアルコール飲料販売が禁止されています。アルコール飲料を含むご注文は下記電話までお願いいたします。

日本語対応お客様専用ダイヤル
携帯：065-237-4396
受付時間： 10時～18時

アルコール飲料を含まないご注文は従来通り下記までご注文ください。
電話 02-712-9790
FAX 02-712-9794
ホームページ フェイスブック

★ 5月2日～6月30日までの特売品 ★

食品			
● 料理酒	1L	210B →	190 B
● 本みりん	1L	210B →	190 B
● 雪の華 絹豆腐 木綿豆腐	1丁	60B →	50 B
● 伊藤園 おーいお茶	24本	720B →	690 B
● ポッカ烏龍茶	500ml×24本	600B →	570 B
● ポカリスウェット	500ml×24本	768B →	690 B
● 無洗米新潟こしひかり	2Kg	370B →	350 B
● 新商品 北海道 昆布だしの素	250ml	120B →	100 B
酒類			
● シンハビール	缶24本	990B →	950 B
● アサヒビール	缶24本	1,152B →	1,100 B
● 甲類焼酎	4L	1,550B →	1,500 B
● サントリー角瓶	700ml	1,050B →	990 B
● 鏡月グリーン	700ml	292B →	270 B
● 黒伊佐錦パック	1.8L	1,530B →	1,400 B
● 芋南蛮 鬼殺し	5L	1,450B →	1,360 B
● 麦南蛮 鬼殺し	5L	1,470B →	1,380 B

感染防止策として、現金に触れないインターネットバンキングを推奨しています。（バンコクの三河屋さん）
銀行のアプリを入れている人のみ利用可能です
QRコードスキャン ↓ 金額入力 ↓ 送金！
簡単3ステップ
お振込完了後、完了画面をメール・SNSでご送付頂くか配送スタッフへご提示ください
感染防止対策を実施しています
株式会社アサンサービス

注文受付：10:00 ～ 18:00（当日配送希望）
営業時間：10:00 ～ 19:00
休業日：日曜日及びタイの祝日

株式会社アサンサービス
配送エリア スクムビット通り ソイ1～エカマイ、ソイ2～42
※その他のエリアはご相談ください。

和酒専門 なだや酒店
地酒 ワイン 焼酎
●貴重な銘柄、取り扱っております
●日本の蔵元から直送販売
●専門の日本人がオーナー
●バンコク市内は配達可 ☎02-632-9976 営業：11～20時

店主はワインアドバイザーと利き酒師の資格を持った専門の日本人
ご注文は電話で承ります
www.facebook.com/nadayasake/
Eメール：nadayasake@gmail.com
フェイスブックQR

JTVunion intl.

在タイ邦人のための互助会

日本人運営の非営利団体です。

在住の皆様に支持されて16年

日本人による運営は➡
保証金がゼロなのは➡
途中解約可能なのは➡

JTVだけ!!

JTV ユニオンは日本人による日本人のための唯一の組合組織です。日本人同士という信頼関係があるので、端末機器等の保証金・預り金は一切いただきません。急な帰国や解約の際、支払い済みの会費があった場合も速やかに親切対応。すぐに払い戻しをするので、精算時のトラブルは皆無です。

リアルタイム視聴、又は、録画視聴

（録画視聴コースは単身赴任で日中お勤めの方にお勧めです）

月会費 1,000 バーツ

◎ 入会金　1,000バーツ（１カ月から契約可能！）

◎ 保証金　０バーツ（預かり金は一切ございません）

お友だちご紹介キャンペーン!!

▶2,000バーツ

キャッシュバックいたします。

（ご新規様をご紹介いただいた場合のみ）

リアルタイム＋録画視聴３ヵ月以上

※リアルタイムあるいは録画どちらか一方の契約の場合は1,000バーツ

リアルタイムコース
月1,000バーツ
日本で放送中の番組をリアルタイムで視聴できます。

録画コース
月1,000バーツ
放送終了後の番組を30日間タイムシフトで視聴できます。

人気No.1

リアルタイム+録画コース
月1,500バーツ
リアルタイム＋放送終了後の番組を 30 日間見ることができます。

＋

新サービス始めました!

移動先でもテレビが見られる!
Windows のパソコン（録画視聴）1 台追加無料

地上波
在京キー局+地方局
BS、WOWOWなど
全64局
ご視聴可能!!

NHK総合	メ～テレ	WOWOW プライム	BS11	ディズニーチャンネル	女性チャンネルLaLa	AT-X
NHK Eテレ	テレビ愛知	WOWOW ライブ	BS12 TwellV	スターチャンネル	時代劇専門チャンネル	AXNアクション
日本テレビ	NHK総合大阪	WOWOW シネマ	J-SPORTS 1	BSよしもと	キッズステーション	AXNミステリー
TBSテレビ	毎日放送	NHK BS1	J-SPORTS 2	BS松竹東急	チャンネルNECO	ファミリー劇場
フジテレビ	ABC朝日放送	BS日テレ	J-SPORTS 3	東映チャンネル	カートゥーンネットワーク	
テレビ朝日	関西テレビ	日テレジータス	J-SPORTS 4	スカイA	アニマルプラネット	
テレビ東京	読売テレビ	BS朝日	日本映画専門チャンネル	GAORA SPORTS	ゴルフネットワークHD	
東海テレビ	テレビ大阪	BS-TBS	グリーンチャンネル	スペースシャワーTV	ディスカバリーチャンネル	
CBCテレビ	サンテレビ	BSテレビ東京	アニマックス	歌謡ポップスチャンネル	BBCワールドNEWS	
中京テレビ	WOWOW プラス	BSフジ	ディズニージュニア	ナショナルジオグラフィック	CNN J	

JTVunion intl.

JTVは全て日本人だけで運営している互助会です。

JTV ユニオン バンコク事務局

詳細は **http://jtv.main.jp/**

Email：info@jtv.main.jp

お問い合せは日本語でどうぞ　受付時間／ 9:00～20:00

新規ご契約・ご解約　TEL.096-986-1986

サービスセンター（故障・修理等）　TEL.084-546-9730

業界初 リアルタイム番組、録画しながら同時再生視聴ができます。

J-HOME-TV

プロモーション

本体契約で携帯・タブレット・無料視聴　同時２局視聴 OK

機器レンタル価格（通常価格）

1ヵ月	2,000 B	保証金 3,000 B
3ヵ月	6,000 B	保証金 無料
5ヵ月	10,000 B	保証金 無料　1ヵ月無料
10ヵ月	20,000 B	保証金 無料　3ヵ月無料

途中解約の場合は返金対応（サービス当月は除く）

メニュー画面より、簡単操作で、番組選び出来ます。

日本のテレビ携帯でも視聴 OK

1. アンドロイド TV のみ（本体契約なし）
   1,500 バーツ / 月、
   1,5000 バーツ / 年
   （10 ヵ月＋２ヵ月サービス）

2. アンドロイド携帯 or iphone のみ（本体契約なし）
   800 バーツ / 月、
   8,000 バーツ / 年（10 ヵ月＋２ヵ月サービス）

携帯3日間無料

携帯での視聴の様子

全チャンネル４週間オンデマンドにて視聴可！

★関東
1. NHK 総合
2. NHK Eテレ
3. 日テレ
4. テレビ朝日
5. TBS テレビ
6. テレビ東京
7. フジテレビ

★関西
8. MBS 毎日放送
9. ABC 朝日放送
10. テレビ大阪
11. 関西テレビ
12. 読売テレビ
13. サンテレビ

★BS
14. NHK BS1
15. アニマルプラネット
16. BS 日テレ
17. BS 朝日
18. BS-TBS
19. BS JAPAN
20. BS フジ
21. WOWOW プライム
22. WOWOW ライブ
23. WOWOW シネマ

★Sports
24. ANIMAX
25. DISCOVERY
26. GREEN
27. Gaora Sports
28. GOLF
29. J SPORTS 1
30. J SPORTS 2
31. J SPORTS 3
32. J SPORTS 4
33. 釣りビジョン

★CS
34. 衛星劇場
35. ファミリー劇場
36. MOVIE PLUS
37. DISNEY
38. KIDS
39. スターチャンネル1
40. 東映チャンネル
41. スターチャンネル2
42. スターチャンネル3
43. 時代劇専門

★New Channel
44. FOX
45. ホームドラマ
46. ナショジオ
47. スカイ A
48. 朝日チャンネル 2
49. 日テレジータス
50. フジテレビ next
51. 日テレ New24
52. チャンネル NECO

7日間無料視聴できます

浄水器プロモーション

J-HOME-TV の安心して飲める水

新規１年契約のお客様

TV 機器レンタル＋浄水器

お得なセット割引（税別７％）

① RO 浄水器

12,000→8,000 バーツ

RO 浄水器とは？不純物を除去し、ピュアな水を精製する浄水器です。飲料水、料理にもお勧め。

② シャワー浄水フィルター

9,600→6,000 バーツ

年間（初年度）

活性炭（ジャコビカーボン使用）水質浄化効能

アメリカ NSF 認証

バンコク

089-888-2910（日本語対応 /9:00-20:00）

089-888-6310（日本人直通 /9:00-20:00）

シラチャ・パタヤ方面

087-080-8850 チョウ（日本語対応）

087-090-9766 ไก่ (ภาษาไทย) ガイ（タイ語）

インターネットテレビ放送　ジェースターティービー

私たちはお客様に最高の時を提供いたします

低価格　**高画質**　**業界最老舗**

1台の登録で無料ログイン

1+1

10 YEARS PROFESSIONAL

10周年記念感謝プロモーション

公式ラインにて友達を追加して頂きますと。

★ 1年間更新で 3ヶ月無料

★ 6ヶ月更新で 1ヶ月無料

Line Officeial : @jstar

Scan Line QR Code

契約は3ヶ月からスタートです。
保証金は無し 3ヶ月視聴で来ます。

登録料、1,000 バーツは不要です。
設定費用はバンコク市内は無料。
他県の場合の 送料は 無料。
設定はご自身にて 簡単に出来ラインにてサポート致します。
その後の視聴もプロモーションの特別なお得価格!

ブツフェパツケージ
70チャンネル（+映画200本以上）

リアルタイム視聴+2週間の録画放送分のおっかけ視聴付き

無料で
モバイル、
タブレット、
コンピュータ
でも視聴出来ます。

視聴可能チャンネル

★WIFI使用可　★日本テレビ新機種登場　★ 2週間録画番組　★ タイの番組が5 チャンネル
★70チャンネル生放送+当社独自の最新の映画サービスを提供いたします ★ お試し期間は7日間有り、機
★インターネット環境2MB以上なら、ホテル、アパートなどいつでもどこでも視聴可能

4K　DOLBY

地上波（関東）	地上波（関西）	BS1 デジタル	BS2 デジタル	CS1 デジタル	CS2 デジタル	英語チャンネル
001 NHK 総合	009 NHK 総合、大阪	016 NHK BS	026 スターチャンネル	035 ゴルフネットワーク	046 ディスカバリーチャンネル	057 NHK World
002 NHK Eテレ	010 MBS 毎日放送	017 BS 松竹東急	027 BS よしもと	036 J Sports 1	047 キッズステーション	058 Dlife
003 日テレ	011 ABC テレビ	018 BS 日テレ	028 Mondo TV	037 J Sports 2	048 Disney Junior	059 CNN
004 TBS	012 関西テレビ	019 BS 朝日	029 WOWOWプラス	038 J Sports 3	049 カトゥーンネットワーク	060 BBC World
005 フジテレビ	013 よみうりテレビ	020 BS TBS	030 BSアニマックス	039 J Sports 4	050 映画 チャンネルネコ	**韓国チャンネル**
006 テレビ朝日	014 テレビ大阪	021 BS テレ東	031 日本映画専門チャンネル	040 スカイA	051 衛星劇場	100 KBS1
007 テレビ東京	015 サンテレビ	022 BS フジ	032 ディズニーチャンネル	041 GAORA Sports	052 東映チャンネル	101 SBS
008 TOKYO MX		023 WOWOWプライム	033 BS釣りビジョン	042 ムービープラスHD	053 ホームドラマチャンネル	102 JTBC
		024 WOWOWライブ	034 グリーンチャンネル	043 MTV HD	054 ファミリー劇場HD	103 TVN
		025 WOWOWシネマ		044 ナショナルジオグラフィク	055 時代劇専門チャンネル	104 M Net
				045 アニマルプラネット	056 G+	**タイチャンネル**
						400 3 HD
						401 7 HD
						402 MONO29
						403 ONE 31
						404 TNN 24

3ヶ月視聴後のホツトプロモーションです、（ 通常 価格 1,500バーツ/月 ）

特別価格 12,000 バーツ/年 終了後 機器を無料で入手!!

お問い合わせ
日本語直通 : 081-259 9010 / 097-025 8286
タイ語直通 : 089-122 2119 / 092-658 9675　Email : jstartv.jp@gmail.com　営業時間 : 9:00 – 19:00

日本のお客様に朗報

御利用頂いたお客様がお友達をご紹介して頂くと１ヶ月無料サービス中 !!
不動産業者のご紹介、代理店も募集していますのでお気軽にお問い合わせ下さい。

24年の経験と実績

New Stitches Tailors

オーダースーツのお仕立てはどこよりも安い「ニュースティッチーズ・テイラー」で

男女共通プロモーションパッケージ

生地と仕立代込み　最短12時間仕立て

MEMBER'S CARD
CLUB THAILAND
PRIVILEGE PASSPORT

クラブタイランド会員5%引き

パンツのプロモーション

① パンツ 5本
シワになりにくい
ポリエステルコットン
洗濯機で洗濯可
8色から選べます
2,500B

② パンツ 5本
シワになりにくい
涼しく快適な生地
洗濯機で洗濯可
40色から選べます
4,000B

③ パンツ 5本
上質なウール混生地
洗濯機で洗濯可
無地・ストライプ
チェック柄と種類豊富
5,500B

④ パンツ 5本
厳選した上質な
ヨーロッパのウール
無地・ストライプ
チェック柄と種類豊富
7,000B

⑤ ゴルフ用の チノパン 2本
輸入チノクロスを
使用したチノパン
2,000B

シャツのプロモーション

① シャツ 5枚
タイ産コットン60%
普段着にも使える
定番の15色から
選べます
2,500B

② シャツ 5枚
シワになりにくい
コットン生地
無地50色
ストライプ100色
チェック柄など豊富
3,500B

③ シャツ 5枚
シワになりにくい
1PLYプレミアム
コットン生地
無地、柄ものとも
種類が豊富
5,500B

④ シャツ 5枚
シワになりにくい
エジプト産
コットン生地
色の種類が豊富
7,000B

⑤ シャツ 5枚
イタリア産
2PLYプレミアム
コットン生地
10,000B

スーツのプロモーション

① ジャケット1着 +パンツ2本 +シャツ2枚 +ネクタイ2本
オフィスコーデに
使える人気セット
8色から選べる
3,500B

② ジャケット2着 +パンツ2本
オフィスコーデに
最適なセット
8色から選べる
5,500B

③ ジャケット1着 +パンツ1本 +シャツ1枚 +ネクタイ1本
シワになりにくい
良質な生地使用
超お得なセット
3,000B

④ ジャケット1着 パンツ1枚 シャツ1枚 ベスト1枚
シャツと3ピース
スーツの4点セット
4,000B

1着3,000〜30,000Bの
スーツは5,000種類の
生地から選べます。
高級ウール、コットン、
カシミアもあります。
シャツ1枚
600〜3,000B
パンツ1本
700〜5,000B
スーツ1着
3,000〜30,000B

お気軽にお電話ください。ピックアップとデリバリー無料サービスあります

092-421-9001　092-421-9002　092-421-9003

OPEN 10:00〜21:00　年中無休

車でご来店のお客様へ

ナラティワート通りの左車線を走行すると
目印になるMakroを見つけやすいです。
Lumpini Place内に駐車場あり。

フォロワー 135万人
フェイスブック

登録者 16,000人
LINE公式

フォロワー 3.1万人
インスタグラム

JTV

友達紹介キャンペーン実施中

週末に見たい番組だけを選んで見るという方にオススメなのが「JTVユニオン」の録画視聴コース。入会金は1000バーツ、月会費1000バーツで放送終了後30日間楽しめます。

リアルタイム視聴のみのコースも入会金1000バーツ、月会費1000バーツとなっています。

また、リアルタイムコースに月500バーツ追加でリアルタイム＋録画視聴にもできます。このコースで契約すると、アンドロイドのスマートフォンかパソコンでも日本のテレビが見られます。

全国ネットの民放各局のほか、BS、CSなど全64チャンネルが楽しめます。

お友達紹介キャンペーンも実施中。会員から紹介された人がリアルタイム＋録画視聴で3ヵ月以上の契約をされると、紹介者に2000バーツをキャッシュバックいたします。

WOWWOWライブにて6月21日（土）に田原俊彦「STUDIO LIVE 2020 Love Paradise」を放送します。常にポップスシーンのど真ん中を歩いてきたスターでありながら、「トシちゃん」と親しみやすさを併せ持つ田原俊彦。20面の広告を参照で。

田原俊彦のステージを放映！

ニューステイッチーズテイラー

自分をより彩るスーツ

タイ在住者だけでなく、海外からの観光客にも人気のテイラー「ニューステイッチーズ・テイラー」は、タイで24年の実績がある仕立て屋です。

高級生地から格安の仕立てまであり、急ぎの場合は最短12時間で仕立てができます。

プロモーションのスーツは上下＋シャツとネクタイがセットになって、3000バーツからです。

パンツのプロモーションでは、5本で2500バーツで、洗濯機でも洗えるので格安商品です。

ほかには上質なヨーロッパのウール生地のパンツが5本で7000バーツの商品もあります。スーツのプロモーションでは、上下2セットで5500バーツからあります。シワになりにくいシャツでは、タイ産コットン60％の生地なら5枚で2500バーツから仕立てられます。

クラブタイランド会員なら、会員証提示で5％引きとなります。

場所はナラティワート通りからのマクロサトン店近くにあるルンピニプレイス内にあります。

毎日営業しています。23面の広告を参照で。

自分に合うスーツを作りましょう

Jスター TV

10周年記念プロモーション

タイで日本の地上波や衛星放送を見るなら「JスターTV」でどうぞ。全70チャンネルを視聴できるJスターTVは、10周年記念感謝プロモーション実施中。広告内のラインQRコードをスキャンして友達追加すると、契約中の人でも1年更新で3ヵ月、6ヵ月更新で1ヵ月の無料視聴期間をサービスいたします。新規契約の場合は3ヵ月から契約可能で、保証金なしで3ヵ月間、全70チャンネル（＋映画200本以上）を視聴できます。登録料無料で、バンコク以外の他県へのテレビBOX送料も無料です。設定は公式ラインで対応いたします。3カ月視聴後のホットプロモーションがございます。通常一ヵ月1500バーツのところ、特別価格1年契約で12000バーツとなります。終了後、機器を無料で入手できます。

22面の広告参照で。

6月にはStarチャンネルにてアラン・ドロン出演の映画を5作品放送予定

インターネットを利用した日本のテレビ視聴サービスで便利なのが、「スカイTV」。

高画質で見られるコースでは62チャンネル、77チャンネル、90チャンネルの3コースがあり、いずれも録画期間が1ヵ月あります。

テレビだけでなくパソコンやスマートフォン、タブレットでも視聴することができます。

どのコースも6ヵ月以上の契約なら保証金（2000バーツ）は不要となり、12ヵ月契約だと1ヵ月あたりの視聴料金が安くなるので、長期契約の方がお得です。

さらに60チャンネルコースは、録画期間が2週間で新作映画も見られるほか、同時にタブレットやスマホなど、別の端末でも視聴可能です。

カロとペーター 統一ドイツ捜査チーム 3

sky TV 無料お試し7日間

日本のテレビは関東と関西の地上波とCSやBSの衛星放送が見られます。映画やドラマ、スポーツ、音楽、アニメなど、さまざまな番組を見ることができます。

スカパーにて、6月15日、東西ドイツ統一35周年ドイツミステリー特集 カロとペーター 統一ドイツ捜査チーム3を放送します。東西ドイツ統一後のベルリンを舞台に、当時の社会的混乱や東西の対立を描いたクライムドラマ！右下の広告参照で。

TV LINK

格安から超高画質まで

TV LINKは、日本人とタイ人がペアで設置に伺います。地方の方も訪問致します。

77チャンネルコースは1年契約で1200バーツで映画が8000本以上見られます。1ヶ月録画ですし、高画質です。不具合がめったにありません。

90チャンネルは4Kで超高画質です。1年契約で15000バーツ。

60チャンネル（高画質）は、1年間11000バーツで、コンピューターとテレビで同時に違うチャンネルが見られます。ほかには、ウェブサイトで見るコンピューターで見るテレビは、テレビボックスが不要で、その日から見られます。お気軽にお電話ください。

TV LINKのテレビボックスは、ユーチューブ、タイ語のテレビアプリが付いています。英語の世界のニュースが無料で見られます。テレビボックスは、無料貸出しです。契約終了の方は、テレビボックスを返品下さい。契約には、故障時、機械無料交換の保証が含まれています。

1ヶ月契約は、保証金1000バーツです。視聴チャンネルについては、日本人担当者までお問い合わせ下さい。

お友達紹介して、1年間契約されたら、契約を1ヶ月延長します。法人契約もできます。

右の広告を参照で。

TV機器レンタル＋浄水器のお得なセット

最高画質で日本のテレビを見るなら「J-HOME-TV」がおすすめです。

8Kの最高画質で日本の番組を52チャンネル視聴できます。

さらにスマートフォンのみでテレビを視聴でき、アイフォンでもアンドロイドでも料金は1ヵ月800バーツ、1年8000バーツとなります。

視聴できるのは関東と関西の地上波のほかにBSとCSの人気チャンネル。

4週間の録画機能もあります。

浄水器のプロモーションを実施中です。新規一年契約のお客様に、TV機器レンタル＋浄水器のお得なセット割引がございます。

この機会に、ぜひお申込みください。

詳しくは21面の広告を参照で。

J-HOME-TV

浄水器のプロモーション

セット割引になりお得

日本のテレビ番組を楽しめる！
TV LINK
地上波：関東 / 関西
衛星放送：BS/CS
1週間の無料視聴できます
1つのアカウントで、同時に2つのデバイスで見られません。本帰国の際も対応します
超高画質 90チャンネル リアルタイム+録画4週間 1年分先払い 15,000バーツ TV、PCで視聴可 無料視聴3日 1ヵ月契約 1,500バーツ
高画質 77チャンネル リアルタイム+録画1ヵ月 1年分先払い 12,000バーツ 映画8,000本以上 TV. 携帯、タブレットで視聴可 1ヵ月契約 1,200バーツ
高画質 60チャンネル リアルタイム+録画2週間 1年分先払い 11,000バーツ TVと携帯は、別の番組同時受信可能 1ヵ月契約 1,100バーツ
格安！ 60チャンネル リアルタイム+録画2週間 1年分先払い ウェブのみ 6,500バーツ 映画あり PC、携帯、タブレットで視聴可 1ヵ月契約 600バーツ
格安！ 55チャンネル ウェブのみ 無料視聴3日 リアルタイム+録画2週間 1年分先払い 5,500バーツ
TV LINK CO.,LTD. 法人契約可
1ヶ月契約は保証金1,000バーツ
TEL：082-329-2551（日本人）
TEL：086-889-1322（ภาษาไทย）
s196459@gmail.com
LINE QRコード

クレジットカードのショッピング枠
現金化
カードなしでもOK
個人、事業者向けローン紹介
営業時間：10～18時 土日休み
096-183-0675
フクロウ企画
日本人向け担当：山田

sky TV
日本のテレビをタイで楽しもう
無料お試し7日間 WiFiもOK
1 60チャンネル 同時に別チャンネル視聴可！ 録画2週間＋映画
3ヵ月 3,000バーツ（保証金2,000バーツ）
6ヵ月 6,000バーツ（保証金なし+1ヵ月サービス）
10ヵ月 10,000バーツ（保証金なし+2ヵ月サービス）
2 NEW 62チャンネル 高画質 録画1ヵ月
3ヵ月 3,300バーツ（保証金2,000バーツ）
6ヵ月 6,000バーツ（保証金なし）
12ヵ月 11,000バーツ（保証金なし）
3 77チャンネル 高画質 録画1ヵ月
3ヵ月 3,600バーツ（保証金2,000バーツ）
6ヵ月 7,000バーツ（保証金なし）
10ヵ月 12,000バーツ（保証金なし+2ヵ月サービス）
4 90チャンネル 高画質 録画1ヵ月
3ヵ月 3,900バーツ（保証金2,000バーツ）
6ヵ月 7,500バーツ（保証金なし）
10ヵ月 13,000バーツ（保証金なし+2ヵ月サービス）
1つのID（無料で提供）でTV、PC、携帯、iPad 全部使えます。（同時視聴不可）
063-854-4666
お気軽に日本語でお問い合わせください
Eメール：skytv.th@gmail.com
LINE QRコード

タナイナン ヘアサロン

完全予約制 お越しの前にご予約を！

ヘアサロン「タナイナン」は、トンロー通りのフィティフィフスタワー2階にあります。完全予約制ですので、お越しになる前に必ず予約をしてください。土日は混むので、予約は早めにしておくのがよいでしょう。

ミンさんは簡単な日本語ができるので、予約は電話でも大丈夫。営業時間は午前9時から午後5時まで。オーナースタイリストのミンさんがカットをしていて、あらゆる年齢層のお客様にご利用いただけます。

男性と女性の日本人の髪について長年の経験と専門知識を持っております。男女問わず日本風やタイ風のヘアスタイルができますが、やってみたい髪型の画像を見せればスムーズにカットしてもらえます。

店内には温水プール、リラックスできるマッサージプール、洗髪専門のシャンプールームがあります。

店内にコーヒーショップがあり、さまざまなドリンクを注文できます。ドリンクのみのオーダーもできますので、気軽に立ち寄ってみてください。メニュー豊富で価格は60～100Bです。本格的なドリップコーヒーも楽しめます。定休日は毎週水曜日となっています。

左下の広告を参照で。

カット例

店内のコーヒーショップ

明るい店内

東京メガネ

フジスーパーなど日本人向けの店が多く集まるスクムビット・ソイ33／1にある「東京メガネ・バンコク店」は、日本で140年の歴史と実績があります。

日本のメガネ老舗ブランドMasunagaを多数取り揃えております。

増永眼鏡は1905年に福井で初めて眼鏡の製造を開始しました。増永眼鏡は日本で唯一、素材から製造、仕上げまでを一貫して手掛ける工場を持つ企業です。

高品質でモダンなデザインと耐久性を兼ね備えており快適に長くご使用いただけます。

ほかにも、様々なブランドのメガネ・サングラスを取り揃えております。

日本語が出来るタイ人スタッフ、日本のメガネのスペシャリストである認定眼鏡士の資格を持った日本人も常駐していますので、ご相談事があればいつでもお声がけください。

メガネの相談や視力のチェックに気軽にお越し下さい。メガネの調整、視力チェックは無料で行っております。

左下の広告も参照で。

Masunaga 日本の老舗メガネブランド

日本式の男性向け理容室「ミナト理容室」は、タイでの営業が30年を超え、長年通っている常連さんも多いです。

日本人オーナーの確かな技術と人柄で、多くの人々から愛されてきた理容室です。

懐かしい雰囲気ですが、隅々まで清潔感にあふれています。お店に入ってまず目に付くのが本棚に並んだ大量の漫画。混んでいて待つことになっても、退屈はしないでしょう。

ミナト理容室 癒される老舗の理容室

日本式の調髪（カット、シャンプー、髭剃り）は500バーツ。耳掃除は250バーツとなっています。

タイ人スタッフへも日本語で細かい注文も楽にできます。日本人の髪質も心得ているというのも心強いです。

営業時間は午前8時45分から午後6時までとなっております。

場所はスクムビット・ソイ41のトップス隣のミラクルモール2階にあります。

左の広告も参照で。

大きな本棚には漫画がたくさん

今日の高度な矯正歯科治療の時代において、矯正治療のテクノロジーは歯並びを整えるだけでなく、治療体験全体を変革し、これまで以上に迅速かつ快適、そして高精度なものへと進化しています。

これらすべてを可能にしたのは、Ormco社の画期的な最新技術、Damon Ultima™システムです。

このシステムは、3月27日～28日にバンコク・スクンビットのカールトンホテルで開催されたOrmco Day 2025で正式に発表されました。

デンタルワイズクリニックの矯正歯科医師であるナポン・プアポーンポン医師は、矯正歯科イノベーションの最前線に立ち、最新の技術をお客様にお届けするためにこのイベントに出席し、最高の矯正歯科治療を提供するという自身の継続的なコミットメントを改めて示しました。

Damon Ultimaは、最先端の精度で設計された最新世代のセルフライゲーションブレースで、複雑な噛み合わせの問題を解決し、美しく左右対称の笑顔を実現します。

全く新しい設計のブラケットとアーチワイヤーシステムにより、矯正歯科医師は回転や角度の調整トルクなど、あらゆる角度から歯の移動を、比類のない精度と効率でコントロールできます。

Damon Ultima：卓越した精度を実現する次世代の矯正歯科イノベーション デンタルワイズクリニックで提供開始

Damon Ultimaシステムの主な利点：

- 精度 - インタラクティブプレシジョン設計により、スロットとアーチワイヤーが調和して作動し、歯の移動を非常に正確にコントロールします。
- 治療時間の短縮 - このシステムは治療プロセスを効率化し、チェアタイムと通院回数を減らします。
- コンパクトで快適なブラケット - より小型で滑らかなブラケットは、口腔内の刺激を軽減するように設計されており、治療全体を通してより快適な体験を提供します。
- 弾性リガチャー不要 - セルフライゲーション機構を採用し、摩擦を軽減し、プラークの蓄積を最小限に抑え、お客様の口腔衛生維持を容易にします。

デンタルワイズクリニックでは、矯正治療は単に歯並びを整えるだけでなく、長期的な口腔の健康、自信、そして生活の質への投資であると考えています。

だからこそ、私たちは常に治療内容を進化させており、理想の笑顔へのよりスマートで快適な近道となるDamon Ultima™をいち早く提供できることを誇りに思っています。

デンタルワイズクリニックでは、Damon Ultimaに加え、様々なライフスタイルやご希望に合わせて、他に2つの信頼できるDamonシステムも提供しています。

- Damon Q2 - 高性能なメタルセルフライゲーティングブラケットシステムで、確実な歯の移動と強度を実現します。短期間で効果的で持続的な結果を求めるお客様に最適です。
- Damon Clear2 - 審美性を重視するお客様のために、Damon Clear2は歯に自然にフィットする透明なセラミックブラケットを採用しています。変色や着色がなく、Damon Q2と同等の効率性を提供します。ビジネスマンや審美性を重視する方に最適です。

デンタルワイズクリニックでは、すべての矯正治療をナポン・プアポーンポン医師が担当しています。経験豊富な矯正歯科医師であり、歯の健康だけでなく、審美性と長期的な効果を最優先に考えています。4000件以上の矯正治療実績を誇るナポン医師の確かな手に委ねることで、安心して理想の笑顔を手に入れられます。

当院には日本人通訳も常駐しており、治療プロセスの各段階において、日本人のお客様に十分な情報を得て安心して治療を受けていただけるよう配慮しています。

下の広告も参照で。

画期的な矯正技術

Damon Ultima™システム

ナポン・プアポーンポン院長

Ormco Day 2025に参加

デンタルワイズ歯科クリニック

日本人の皆様のための矯正治療と審美治療でナンバー1の歯科医院

ナポン院長が全体を統括しています。ニューヨーク大学卒業後、歯列矯正の分野を専門とし、審美歯科の分野で25年以上の経験があります。

DR.NAPONG PUAPORNPONG（ナポン・プアポーンポン医師、院長）

ナポン医師は2017年から現在まで8年連続でインビザラインダイヤモンドプロバイダーを受賞しており、4,000件以上の症例実績を誇る歯列矯正専門の名医です。

インビザライン、インプラント、クラウン、ベニア、ホワイトニング、虫歯治療やクリーニングなどあらゆる歯科治療に対応。

このマークが目印！

日本人通訳がご予約・ご相談に対応。タイ日本人会の皆様への優待もご用意しております。

お客様の健康的で美しい笑顔が私たちの仕事です。

099-838-1833 日本語通訳直通
086-412-2828/02-392-2628 日本・英・タイ
dentalwise.jp
@dentalwise-jp
平日10:30～19:30 土日9:30～18:30
www.dentalwiseclinic.com/jp
トンロー・ソイ3と5の間
日本語連絡先
スクンビット55 トンロー駅 Topsスーパーマーケット
（BTSトンロー駅より徒歩5分）

TANAINAN Salon Japanness & Thai Style
Coffee Time by TANAINAN
カフェMENU
エスプレッソ
アメリカーノ
カプチーノ
モカ
マキアート
ピンクミルク
完全予約制
男性ヘアカット 500～600B
女性ヘアカット 600～800B
プロモーション
男性カット＋ヘアカラー（白髪染め）
スペシャル料金 1,500～2,000B
営業 9:00～17:00
定休日：水曜日
TEL：02-714-9314
日本人80%以上
ご予約は日本語でOK
フェイスブック
TEL：094-526-6595
ソイ2 トンロー通り 55thプラザ2階 トンロー駅 エスカレーター上がって右側
www.facebook.com/TanainanSalonJapanThaiStyle/

メガネは顔の一部です
東京メガネ
フジスーパー1号店近く
高品位のメガネ
1883年創業 140年の歴史と実績
確かな技術と真心
メガネについてのご相談やお問い合わせ、コンタクトレンズのご注文はQRコードの登録でLINEからも承れます。
TOKYO OPTICAL（THAILAND）
営業時間：10:00～18:30
TEL：02-662-3176
定休日：火曜日 駐車場有り
593/13-14 Soi Sukhumvit 33/1

minato ミナト理容室
理容師は日本人、タイ人とも無料でご指名いただけます
パンチ・デザインパーマ
パーマネントウェーブ
テンションパーマ
ストレートパーマ
アイパー
ヘアカラー
マニキュア
ペディキュア
耳掃除
日本式の調髪代 500バーツ
営業時間
午前8時45分～午後6時
定休日：火曜日
定休日が祝日なら営業
（その場合、繰り下げ休日とさせていただきます）
ミナト理容室 TOPS隣のミラクルモール内の2階
BTS プロンポン 39 41 スクムビット通り
毎月第3月曜日、火曜日は連休日
TEL：0-2662-4761（担当：平野）
スクムビット・ソイ41 トップス隣のミラクルモール 2F

ヘアサロン S. と F.

Sグループ持ち味は他のお店とは
絶対にやり方の異なる技法にあり。
パーマやストレートパーマ、ヘアカラーの技法が最新で、
根本的に異なるやり方で行います。
低ダメージで最大の効果を！

こちらのビフォーアフターは、オーナー森の特殊技術。
「トリートメント・ストレートパーマ」

なんと、トリートメントの成分に科学的変化を起こして、タンパク質を埋め込むストレートパーマ。ダメージはほぼありません。

むしろ来店した時より髪の毛が太くなり、弾力が増え、綺麗になります。

日本でも100店舗もできない最先端のストレートパーマです。6000バーツからできます。

こちらはブリーチ毛で髪がかなり傷んでいるのにも関わらず、髪質を改善しながら髪にパーマを当てるトリートメントパーマ。トリートメントの成分でパーマを形状記憶させます。3500バーツからできます。傷まないパーマ。改善できるパーマ。世界初のシステムなので、驚かれますが、本当に可能です。

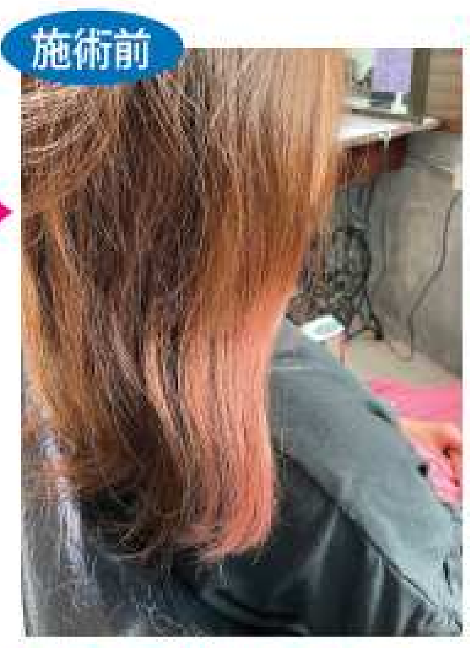

こちら高濃度水素治療

慶應義塾病院などが加盟している水素治療学会と連携し、頭皮の幹細胞を活性化。さらに髪の毛の細胞の水分保持機能を10代の時の髪の毛に近づけます。活性酸素ヒドロキシラジカルを水に無害化して、頭皮と髪の毛を若返らせます。

こちらのストレートパーマもトリートメントパーマ。エイジング毛もハイトーン毛もしなやかに、弾力を増やせ、癖をナチュラルにストレートさせます。

約10年前に解明されたバルジ領域の重要性。Sグループはここに着目しました。

ブリーチは綺麗な色になるが、物凄くダメージしてしまう。ここにSグループは着目。ブリーチと同じ漂白力とハイトーンカラー剤と同じアルカリ力の「炭酸」に着目。ノンブリーチでおしゃれな髪の毛へ。
こちらがそちらのお客様。ブリーチしたような色ですが、ご覧の通り綺麗な髪の毛をキープできています。

何歳に見えますか？

高濃度水素治療を繰り返されているこの女性は50代女性。髪の毛は常に20代のクオリティーをキープしております。施術後はスタイリングなし。ドライヤーで乾かしただけです。

ヘアサロンS Instagram　ヘアサロンF Instagram

ヘアサロンSとFオーナー森の著書

タイで頑張るあなたへ タイ人と働くためのマニュアル

タイ人と働く方法をマニュアル化！タイ人の心理を追求した一冊です。

AMAZON QRコード

整形・美容のA-RISAクリニック ホクロ・イボ・シミを取る

スクムビット・ソイ26にある「A-RISA(エー・リサ)クリニック」は、皮膚学専門のウサニヤー先生と、整形外科医のジュンポット先生が経営するクリニックで、夫婦の2人は、以前日本の近畿大学で医学を学んでいたため日本語がしっかり通じます。

もちろん、治療の説明などもすべて日本語なので、ことばの心配もいりません。

また、処置室は患者1人ごとにオゾン殺菌装置で常にクリーンに保ちます。日本人のニーズを熟知しているのも安心です。初回無料のカウンセリングでは、細かい悩みを先生が直接聞いてくれます。

ホクロ取りは、日本と比べると約5分の1ほどの料金です。整形には抵抗があっても、顔の気になるホクロは機会があれば、除去したいという人も多いでしょう。

ウサニヤー先生とのカウンセリングの後は、麻酔クリームを塗って20分待ちます。その後、レーザーでホクロを除去。ほぼ痛みはありません。9割は1回の治療で終わりますが、1割くらいの割合でホクロが再生することがあります。その場合は再度治療が必要となります。

ホクロ取りは小さなものは1カ所500バーツですが、大きい場合は1000バーツ~となります。まずは無料カウンセリングで先生に訪ねてみてください。

治療をした日からシャワーを浴びてもOK。クリニックでもらえる抗生物質をきちんと塗って、キズ跡が残らないようにしましょう。

美容クリニックといえば、女性が通うイメージですが、同クリニックでは男性も多く、年齢も若い人に限らず中年~年配の層もとても多いといいます。

エー・リサクリニックは、プロンポン駅4番出口から歩いて約5分程。

下の広告も参照で。

施術の様子

施術後

治るまで抗生物質を塗る

クリニックの外観

●IPLフォトフェイシャル(フルフェイス)
………1回 6000B ⇒ 1回 4500B／4回 15,000B
●メソセラピー(脂肪溶解注射)
顎下、上腕部 1回 2,500B／3回 7,000B／5回 10,000B
下腹部、大腿外側 1回 5,000B／3回 13,500B／5回 20,000B
●カーボメット(炭酸ガス痩身術)
…1回 3,500B／3回 10,000B／5回 15,000B
●切らない目元のたるみとり …… 32,000B
●二重まぶた手術 …… 28,000B
●まぶた修正手術 …… 40,000B
●ホクロ取り CO2 レーザー(1ヶ所) …… 500Bから
●体臭改善施術 …… 40,000B
※最新の機器とFDA(米国食品医療品局)許可のレーザーを使用しています。

日本語診察可能
日本の大学で医学を学んだ医師が日本語で丁寧にカウンセリングから診察致します

A-RISA
LASER&PLASTIC SURGERY
LINE ID : arisaclinic
www.arisaclinic.com
087-797-1566(日本語)
TEL : 02-258-6736 ~ 7
診療時間 10:00~18:00
日曜休診 / 駐車場あり

LINE QRコード

S. by HaLe' L.A
アソーク通り中央の
ヘアサロン 日本人オーナー常駐
タイ自由ランドをご覧の方のみメンズ料金
森カット 1600B ➡1400B / ギフト 1000B ➡800B
s.by.japan
TEL:080-395-4831
LINE 予約

S代表 森
ストレートパーマや薬剤コントロールの日本のエキスパートであり、日本でアカデミーの講師もしております。プロの心理カウンセラーでもある珍しいタイプの美容師です。

Sタイ人店長ギフトさん
日本語の塾に熱心に通い、少し日本語が話せます。日本の有名サロンアカデミーを複数卒業し、日本の都心の美容師のレベルに達する技術を持つタイ人美容師です。

S代表 森の女性のカット 1,600バーツ
ギフトさんの女性のカット 1,000バーツ

男性向けプロモーション価格
日本語対応可能 ギフトさんのカット 800バーツ
※ギフトさんのカットは17時がラストオーダー
17~18時のご予約はメンズカット1000Bになります。
日本人店長のカット ~~1,600バーツ~~→1,400バーツ

タイ人スタイリスト限定
クレンジングヘッドスパ ~~400バーツ~~→100バーツ
育毛スペシャルヘッドスパ ~~600バーツ~~→200バーツ
※ヘッドスパの価格はカットされた方のみ適応

営業時間 9:00~（要相談）ご予約があれば7時から　定休日 月曜日 水曜日

F.
スクムビット 49/1 姉妹店の「F.」 女性美容師在籍
タイ自由ランドをご覧の方のみメンズ料金
Yuka 1600B ➡1500B

F代表 Yuka
骨格診断、色彩学、卓越したロンドン式のカット技術がありながら栄養指導までできる、明確なデザイン作りがができる女性ですバンコクの人気美容師です。

Yuka LINE
f.by.japan
TEL:090-970-5832

低ダメージヘアカラー 2,000バーツ
育毛スペシャルスパ +似合わせカット 2,000バーツ
白髪率軽減+ツヤ髪 活性酸素除去 ~~400バーツ~~⇒200バーツ

営業時間 9:00~18:00
定休日 月曜日 火曜日

WALEERAT CLINIC

眉下リフト：明るく若々しい目元への秘訣

まぶたのたるみや眉のたるみは、老化の兆候として最も早く現れることが多く、特に35歳以上の方に顕著です。こうした微妙な変化は、見た目に大きな影響を与え、疲れた印象、悲しげな印象、実年齢よりも老けて見える印象を与え、ひいては自信を失わせる原因にもなります。

眉下リフトとは？

眉下リフトは、たるんだ眉毛やたるんだまぶたを特にターゲットとした、洗練された低侵襲手術です。熟練した外科医が眉のラインの下に目立たない切開を施すため、傷跡はほとんど目立ちません。手術時間は通常30～45分で、回復も早く、通常は1～2週間です。

眉下リフトにワリーラットクリニックを選ぶ理由

●専門家による精密な施術：施術は、高度な技術を持つ専門外科医のみが担当し、お客様一人ひとりの顔の特徴に合わせて施術をカスタマイズすることで、最も自然で美しい仕上がりをお約束します。

●最小限の傷跡と迅速な回復：切開は眉の下に慎重に隠されるため、ダウンタイムを最小限に抑え、日常生活に大きな支障をきたすことなく、迅速な回復が可能です。

●目に見えて長持ちする効果：目に見えてリフトアップした眉毛と、目元をリフレッシュした目元を、長年美しい仕上がりでお楽しみください。

日本のお客様からの実際のレビュー

「ワリーラットクリニックで眉下リフト手術を受けましたが、これは私の人生で最高の決断の一つです。目元が目に見えて明るく若々しく、それでいて完全に自然な仕上がりです。本当に満足しています。」（京子さん、47歳）

タイ在住の日本人のお客様限定の特別キャンペーン

ワリーラットクリニックへのご愛顧への感謝の気持ちとして、大切な日本人のお客様限定の特別キャンペーンをご用意いたしました。特別価格：たったの2999バーツ（通常価格4500バーツ）この特別キャンペーンは、ご予約いただいた先着5名様限定です。

今すぐご相談のご予約を：
LINE: @waleerat ☎02-821-5400
Waleerat Clinic 全店でご利用いただけます。
「ワリーラット・クリニックを選べば、時間はあなたに影響を与えません。」

あなたは老化しているのではありません。コラーゲンが不足しているだけです。

目に見えてわかる前に、あなたはそれを感じています。鏡に映る自分の姿が、少し…あなたらしくなくなっています。

輝きが失われ、弾力が失われ、鏡に映る「大丈夫」という自信が失われている。

でも、真実はこうです。

あなたの肌は老けていません。コラーゲンが不足しているだけです。

25歳を過ぎると、コラーゲンは毎年1%減少します。35歳になると、くすみ、たるみ、そして実際には疲れていないのに「疲れて見える」という感じに現れます。

クリームは試しましたか？フェイシャルケアはしましたか？

さあ、もっと深く作用するスキンケアを試しましょう。

ネオフィレラの登場です

顔を「満たす」のではなく、新世代のスキンブースターです。

あなたのコラーゲンを活性化し、内側からハリ、ふっくら感、そして明るさをもたらします。むくみなし。トラブルなし。ダウンタイムなし。30代を彷彿とさせる、みずみずしい肌へ。

なぜヴェルゾの女性が選ぶのか？

偽りの輝きを作らないから。輝きを蘇らせる。

ヴェルゾクリニックでは、自然で自然な仕上がりを求める女性から信頼を得ています。

ネオフィラは、「仕上げ」ではなく、フレッシュな印象を求める方にぴったりです。クリーンなテクニック。スマートな科学。確かな効果。

本来の自分を取り戻しましょう。もっと素敵に。

ヴェルゾクリニックの外観

clinic VERZO

Verzo Clinic
ヴェルゾクリニック

あなたは老化しているのではありません。コラーゲンが不足しているだけです。

今すぐ予約
LINE: @verzo
https://verzoclinic.com/
IG: @verzo.clinic
下の広告も参照ください。

ワーン・シン漢方クリニック

漢方の常識～再生不良性貧血

漢方医歴40年以上のワーン先生による『漢方の常識』。今回は『再生不良性貧血が治る病気になる』です。

これは本当の話です。中国の年配の漢方医が再生不良性貧血の多くの患者を治しました。大病院の救急車は、ヘモグロビンが基本的に正常に戻るまで、漢方治療のために再生不良性貧血の多くの入院患者を相次いで、漢方医のもとに送りました。

漢方医が一躍知られることになった経緯は、この大病院の外来女性患者が、漢方で治ると聞き、試しに来たことがきっかけでした。

この女性はクロラムフェニコール（細菌感染に有効な抗生物質、深刻な副作用に再生不良性貧血がある）を服用したことがあり、骨髄の造血機能に障害があり、ヘモグロビンが通常の半分しかありませんでした。漢方による治療で2ヵ月後、ヘモグロビンが大幅に増加し、輸血は不要になりました。

また、アメリカの病院で再生不良性貧血の患者に漢方薬を投与したところ、ヘモグロビンが大幅に回復した症例もあります。しかし、漢方薬を中止した直後にヘモグロビンが再び低下しました。患者の強い要望により、医師は漢方薬の服用を続けることに同意しました。

ヘモグロビンが回復する原理は、体に陽が不足すると、脾臓（脾臓は血液を司る）と腎臓（骨髄造血）の陽気（運動エネルギー）が不足し、免疫機能が変異して、細胞の機能を低下させ、体自身の運動エネルギーが低下し、造血能力に大きな影響を与えます。漢方薬による治療は循環リンクの完璧なバランスを形成するので、副作用はありません。

下の広告を参照で。

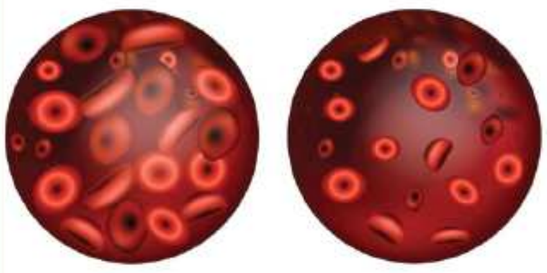

健康で正常な血液（左）は血球が多く、再生不良性貧血（右）は血球が少ない

特別プロモーション実施中

日本への帰国の前に新しいスーツを手に入れませんか。自分の体型にフィットした最高級の生地を使用したスーツは「K2テイラー」ならお得に仕立てることができます。

日本語が堪能な店主アビドーさんが営んでいるので、日本語で相談しながらスーツの仕立てができます。そんな同店では、特別プロモーションを実施中です。

カシミアウールのスーツ

お得なプロモーションをご利用ください

イタリアブランドのカシミアウールを95％使用した上下のスーツと、パンツ2枚、シャツ4枚、チノパン1枚がセットになって、なんと35000バーツです。スーツは、春、夏、秋、冬のどのシーズンにも対応しているので、いつでもどんな時でも使用でき、自分の体形にあったスーツなので、動きやすく着心地がよくなっています。

スーツを3着注文するとブレザー1枚が無料になります、また、スーツの仕立てが初めての方が気軽に作れるように、6800バーツのスーツもあるので、まだ自分だけのスーツを仕立てたことがない人はお試しください。

場所は、BTSアソーク駅から徒歩2分のザ・ウェスティン・グランデ・スクムビットホテルの7階にあります。32面の広告参照で。

ズボンもお得

広告募集

この大きさで
1回置きの掲載
2560バーツ/回
1年掲載の場合

タイ自由ランドへの紙面掲載

日本人会の会員4500世帯に郵送しています

問い合わせは日本語で
02-258-0888

ワーン・シン
漢方クリニック

40年以上経験のある漢方医師が治療します

漢方薬と針による治療

漢方医ワーン先生の専門

不妊症、椎間板ヘルニア、重度皮膚病（湿疹）、副作用、新型コロナウィルス、貧血（再生不良）、慢性白血病、麻痺（むくみ）、がん、腎臓病（早期腎不全）

診療時間 毎日10：00～16：00

予約の電話（タイ・英・中）
02-249-9375
089-811-0379

MRTルンピニ駅から1.3㎞
（駅から徒歩約16分）

公式LINE　グーグルマップ

LINE ID：@695kiaul　HuangXin Inter. Clinic of TCM

ネクサス MEIRIN 2025年度時間割

スクムビット界隈は送迎（有料）なども行っています。本紙1面も参照で。

◎小学部

学年	コース	教科	曜日・時間
小3	ウィン	国算	火 17:30～18:55
小4	ウィン	国算	火 17:30～18:55
小5	ウィン	国算	金 17:30～18:55
小6	ウィン	国算	金 17:30～18:55

◎中学部

学年	コース	教科	曜日・時間
中1	ウィン①	3教科	火 19:05～22:00(国英) ＋ 金 20:35～22:00（数）
	ウィン②	5教科	火 19:05～22:00(国英) ＋ 金 19:05～22:00(理社英)
	ヴィクトリー	3教科＋S1	①＋ 木 19:05～20:30(数S) または 木 20:35～22:00(英S)
		3教科＋S2	①＋ 木 19:05～22:00(英S数S)
		5教科＋S1	②＋ 木 19:05～20:30(数S) または 木 20:35～22:00(英S)
		5教科＋S2	②＋ 木 19:05～22:00(英S数S)
中2	ウィン	3教科	水 19:05～22:00(数国) ＋ 金 20:35～22:00（英）
		5教科	水 19:05～22:00(数国) ＋ 金 19:05～22:00（理社英）
	ヴィクトリー	3教科＋S1	②＋ 火19:05～20：30(英S) または 火 20:35～22:00(数S)
		3教科＋S2	②＋中1ウィンコース3教科 ＋ 火　19:05～22:00(英S数S)
		5教科＋S1	②＋ 火19:05～20：30(英S) または 火 20:35～22:00(数S)
		5教科＋S2	② ＋ 火19:05～22:00(英S数S)
中3	ウィン	3教科	水17:30～18:55(国) ＋ 木 19:05～22:00（英数）
		5教科	水17:30～22:00(国理社) ＋ 木 19:05～22:00（英数）
	ヴィクトリー	3教科	月 19:05～22:00(英数S)＋水17:30～18:55(国)＋木 19:05～22:00(英数)
		5教科	月 19:05～22:00(英数S)＋水17:30～22:00(国理社)＋木 19:05～22:00(英数)

注) 中1，中2ヴィクトリーコースのS1はハイレベルの英語または数学いずれか1教科の受講，S2はハイレベルの英語・数学2教科の受講を表します。
Ai個別指導の受け放題は週に何コマ受講されても大丈夫です。
またご自分のiPadを使用する場合、教材費は不要です。

◎Ai個別指導（ZOOMでのご参加も可能です）

学年	コース	教科	曜日・時間
小1～中3	DOJO	国算(数)英	月～金 17:30～18:55 または土 8:20～9:00　9:05～9:45 （上記の時間帯からご選択ください）
小4～中3	RED	国算(数)英	月～金 17:30～18:55　または土 8:20～9:45 （上記の時間帯からご選択ください）
小4～中3	RED	国算(数)英理社	月～金 17:30～18:55　または土 8:20～9:45 （上記の時間帯からご選択ください）

◎プログラミング

学年	コース	教科	曜日・時間
小2～中3	QUREO	プログラミング	月～金 17:30～18:55　または土 8:20～9:45 （上記の時間帯からご選択ください）

◎インター部・個別指導

コース	教科・クラス	曜日・時間
インター生特別コース	国・数(算)土曜コース	土 9:50～12:00
	国・数(算)月曜コース(対象小3まで)	月 16:00～17:25
	インター生英語	火 17:30～18:55
個別指導コース	各生徒のペースに合わせます	時間は相談の上決定

◎小学生総合英語コース

学年	コース	コース(参考内容)	期間・曜日・時間
小1・小2	総合英語 B	日常会話 (ネイティブと日本人の指導，基礎)	水 16:20～17:25 または 金 16:20～17:25
	総合英語 A	日常会話 ＋ 中学英語 (ネイティブと日本人の指導，基礎～発展)	水 16:20～17:25 または 金 16:20～17:25
小3・小4	総合英語 B	日常会話 (ネイティブと日本人の指導，基礎)	水 17:30～18:55 または 土 15:05～16:30
	総合英語 A	日常会話 ＋ 中学英語 (ネイティブと日本人の指導，基礎～発展)	水 17:30～18:55 または 土 15:05～16:30
小5・小6	総合英語 B	日常会話 (ネイティブと日本人の指導，基礎)	木 17:30～18:55 または 土 16:35～18:00
	総合英語 A	日常会話 ＋ 中学英語 (ネイティブと日本人の指導，基礎～発展)	木 17:30～18:55 または 土 16:35～18:00

◎英検対策コース

コース	コース(参考内容)	期間・曜日・時間
英検4級対策	英検4級に必要な文法，語彙力アップ対策	水 19:05～20:30
英検3級対策	英検3級に必要な文法，語彙力アップ対策	金 19:05～20:30
英検準2級対策	英検準2級に必要な文法，語彙力アップ対策	土 13:30～14:55
英検2級対策	英検2級に必要な文法，語彙力アップ対策	土 12:00～13:25
英検準1級対策	英検準1級に必要な文法，語彙力アップ対策	金 17:30～18:55

◎実践英会話コース

コース	コース(参考内容)	期間・曜日・時間
実践英会話 B	英検4級～3級に必要なレベルの会話 (ネイティブの指導)	月 17:30～18:55
実践英会話 A	英検3級～準2級に必要なレベルの会話 (ネイティブの指導)	月 19:05～20:30
実践英会話 S	英検2級超に必要なレベルの会話 (ネイティブの指導)	木 19:05～20:30

◎日曜特別講座

コース	コース(参考内容)	期間・曜日・時間
英検直前 答案練習 (1次試験＋2次試験)	英検4級～2級対策	日 9:00～13:00 ※英検試験前に開講いたします (総合英語・英検対策・実践英会話コース対象)
ボキャブラリービルディング	語彙力アップ対策	日 9:00～12:00 ※各レベル別に月2回程度の開催 (総合英語・英検対策・実践英会話コース対象)

注) 1.B=Basicコース，A=Advancedコース，S=Specialの略称です。
2.定員になり次第締め切ります。
3.上記以外に入塾金(5,000バーツ)，模試代(実費)が必要です。
4.送迎バス(スクムヴィット内)は片道75バーツです。
5.兄弟で通塾の場合，2人目からは授業料半額となります。
(授業料の低い生徒の方が半額の対象になります)
6.個人指導（AIも含む）とQUREOを除く2コース以上(英語単科コースを含む)の受講の場合，片方のコース(授業料の低い方のコース)の授業料が半額となります。
＊5.の兄弟割引と6.の2コース受講割引との併用はできません。

UFM Fuji Super フジスーパー

1号店　TEL：02-258-0697 ext.0
2号店　TEL：02-662-1250 ext.8
3号店　TEL：02-261-9901 ext.0
4号店　TEL：02-204-1300 ext.0
5号店　TEL：02-258-5981 ext.0

スクムビットで5店舗営業中
営業時間：8時～22時
毎日営業（全店共通）

会社設立の価格を改定しました

資本金100万～500万バーツまで 22,000バーツ

ビザ1年、労働許可証1年の価格を改定しました

15,000バーツ（当局手数料1900バーツ、3100バーツ別途）
（担当官のタイ人従業員見回り回避別途）

日本人直通LINE QRコード

JPPアカウンティング社
Tel：02-258-0888

シリキット国際会議場 https://www.qsncc.com

リニューアルされたばかりの展示会＆会議場。地下鉄シリキットコンベンションセンター駅３番出口の正面にあり、バンコクの展示会場で最も公共交通機関でのアクセスがよい。スクムビットエリアに住む日本人に近くて行きやすい。駐車場も停めやすくて便利。

JOB EXPO THAILAND 2025

2025 年 6 月 6 日（金）～6 月 8 日（日）
場所：Exhibition Hall 5-6, Level LG
時間：10：00 ～ 19：00

仕事探しのジョブフェアーを開催。173 の企業とオンラインシステムから 50 万件以上の求人、16 の人材紹介会社から 10 万件以上の海外求人が掲載されます。タイ国内で働きたい人、ほか、タイ国外で働きたい人向けのエージェントも参加します。

Asia DigiCommerce Services Xpo 2025

2025 年 6 月 11 日（水）～6 月 13 日（金）
場所：Exibition Hall 8, Level LG
時間：10：00 ～ 20：00

e コマース（EC）に関するエキスポを開催。ASEAN における中国系 E コマースの最新のツール、トレンド、戦略をお届けします。中国の E コマース成功事例、マーケティング、特に大規模市場への展開、ASEAN における外国投資需要（タイ、ベトナム、インドネシア）などを紹介していきます。

CAT TSHIRT

2025 年 6 月 21 日（土）～6 月 22 日（日）
場所：Exhibition Hall 6-8, Level LG
時間：10：00 ～ 22：00　TEL：02-530-9611

毎年恒例の T シャツ フェスティバルは、たくさんのバンド・アーティストがライブをしますが、同時に T シャツも販売します。好きなアーティストの T シャツを探して、着てコンサートに参加しましょう！

Cosmoprof CBE ASEAN

2025 年 6 月 25 日（水）～6 月 27 日（金）
場所：Exhibition Hall 1-4, Level G
時間：10：00 ～ 18：00

コスメティック・美容に関する B2B 展示会。多くの美容製品の生産拠点の中心であるタイで、様々な製品を展示します。

IMPACT http://www.impact.co.th/

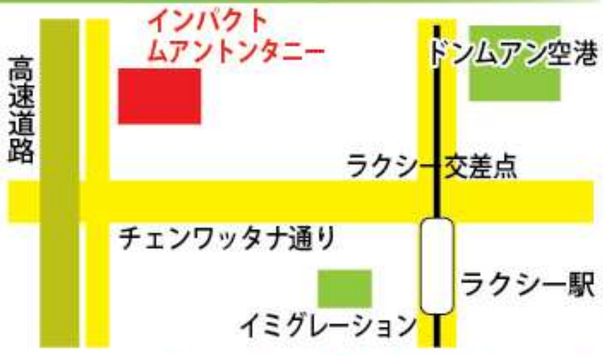

イミグレーションがあるチェンワッタナ通りから少し北に行ったムアントンタニーにあるタイ最大規模の展示会、イベント、コンサート会場。都心からは遠いので、車で行くか、ＢＴＳモーチット駅から乗り合いバンが出ており、また、レッドラインのラクシー駅からタクシーも近い。

Furniture Fair Mid year @IMPACT

2025 年 6 月 7 日（土）～6 月 15 日（日）
場所：Exhibition Public
時間：10：30 ～ 20：30　Tel：02-731-1331

家具フェアー開催。メーカーから直接仕入れた厳選された家具をお手頃価格で販売します。ソファ、ダイニングテーブル、キャビネット、ベッド、照明とたくさんの家具が集まります。ウェディングフェアーも同時開催。

The 2nd OCTF (Bangkok) Intelligent Technology Exhibition

2025 年 6 月 11 日（水）～6 月 13 日（金）
場所：Hall 8　時間：08：00 ～ 22：00
Tel：+86 755 8616 7579
Mobile. +86 177 2754 3909

中国・タイ・スマートテクノロジー産業フォーラムおよび第 16 回国際人的交流円卓会議を開催します。バイヤーマッチングセッション - 人工知能セッション - インテリジェント製造セッション - スマートホームセッション - スーパーマーケットおよびハイパーマーケットセッション。

IMPACT Speed Fest 2025

2025 年 6 月 13 日（金）～6 月 15 日（日）
場所：IMPACT Lakefront 1 (ลานจามจุรี)
Tel：02-833-6332

10,000 台以上の展示車両、さらに間近で世界クラスのレースショーケースを見ることができます。スピードリング、ピットパドック、展示＆ディスプレイ、アクティビティスペース、カーミートゾーンと６つのゾーンで展示があります。

23rd SmartHeart presents Thailand

2025 年 6 月 26 日（木）～6 月 29 日（日）
場所：Hall 5-6
時間：10：00 ～ 20：00　Tel：02-833-6331

タイのペットエキスポ開催。250 以上のブースでペット用品やサービスを紹介します。タイ最高峰のオールブリード・ドッグ・チャンピオンシップを開催します。そのほか楽しいイベントも開催しています。

BITEC http://www.bitec.co.th/

日本人が多く住むスクムビット地区より、BTS で 10 分ほどで行ける便利な立地の見本市、展示会場。駐車場も広く行きやすい。機械やエレクトロニクスの製造業者向けの催し物なども多い。Bangkok International Trade ＆ Exhibition Centre の略

ProPak Asia 2025

2025 年 6 月 11 日（水）～ 6 月 14 日（土）

場所：venue EH 98 - 104
時間：10：00 ～ 18：00

加工・包装に関するエキスポ開催。パッキングに関する様々な企業が一堂に集まり、最新技術を紹介します。

Asean Paper Bangkok 2025

2025 年 6 月 11 日（水）～ 6 月 13 日（金）
場所：venueBhiraj Hall 1-3
時間：10：00 ～ 18：00
Tel：02-036-0500 Ext. 368

ASEAN におけるパルプ、紙、包装、ティッシュセクターのエキスポ開催。ジャンボ紙ロール、各種紙・ティッシュ完成品、包装、印刷、段ボール、板紙、さらには製紙・加工・古紙リサイクルのための機械・設備など、紙・包装バリューチェーン全体にわたる幅広い出展者が参加します。

Manufacturing Expo 2025

2025 年 6 月 18 日（水）～ 6 月 21 日（土）
場所：venueEH98-104
時間：10：00 ～ 18：00
Tel：02-686-7222

ASEAN で最も包括的な製造業および裾野産業向け展示会。
「Manufacturing Expo 2025」は、7 つの専門イベントで構成される ASEAN で最も包括的な製造業および裾野産業向けイベントです。30 カ国から 2,000 を超えるブランドの最新技術とサービスを通じて、95,000 人以上の業界関係者が、生産性の向上、デジタルトランスフォーメーション、そしてカーボンネットゼロの実現を目指しています。

●7 つの専門イベント●
インターモールド タイランド エキスポ 2025
自動車製造 2025
組立・自動化技術 2025
表面処理とコーティング 2025
インタープラス タイランド 2025
ファックテック 2025
ネプコンタイランド 2025

タイ自由ランドの最新号
＆過去の紙面はウェブでも読めます

お得なサンプルプラン（概算料金）
アユタヤ ぶらっと観光プラン
市内ホテル 9:00 → アユタヤ着 10:00 → アユタヤを満喫 → アユタヤ出発 16:00 → 市内ホテル 17:00
だんぜんお得な！
ご利用車種 イノーバ
4名様でご利用
レンタカー代 1,500B
ガソリン高速代 1,000B
合計 2,500B
お一人あたり 625B

セダンタイプ
（イノーバ、フォーチュナー）
1日（8時間）
1,500バーツ
セダンタイプのカムリ等と同料金のイノーバ、フォーチュナーなら車内も広々、ゴルフなどにも快適にご利用できます。

運転手付き
ガソリン代、高速料金、駐車場代は別途
延長1時間150バーツ

ハイエース
1日（10時間）
2,000バーツ
ハイエースだったらゴルフ時最大8名まで乗車可能。
2組コンペも1台でOK。

お得なサンプルプラン（概算料金）
ゴルフ＋マッサージ 王道プラン
市内ホテル 6:00 → ゴルフ場着 7:00 → グリーンバレーカントリークラブでゴルフを満喫（昼食） → マッサージ 13:00 → 市内ホテル 16:00
だんぜんお得な！
ご利用車種 ハイエース
8名様でご利用
レンタカー代 2,000B
ガソリン高速代 600B
合計 2,600B
お一人あたり 325B

ご利用方法
弊社HP、Eメールまたはお電話でご予約ください。
当日、運転手がマンション・ホテルまでお迎えにあがります。
タイ語英語が出来なくても心配ありません。日本人スタッフが電話にて運転手と連携。サポートいたします。
お送り時に領収書に従い、運転手に代金をお支払いください。

基本料金、ガソリン代、延長料金、及び、深夜料金に対して付加価値税 7%(VAT) が外税となります。※駐車場代、運転手宿泊代は課税対象外

ABIDECK タイで一番安いと思ってます !!
レンタカー・サービス
日本語OK
Tel:089-529-1870
オフィス：02-712-6661
お電話での受付は、9:00～18:00となっております。
E-mail: rent@okuruma.asia　http://okuruma.asia/rent

人数が多い方がお得に

人数が多い場合はハイエースが便利

パタヤやホアヒン、サメット島行きの船着き場など、リゾートへの片道送迎もできる運転手付きレンタカーサービスの「アビデック」。

バンコクからの日帰りレジャーでは、日本人に人気のスポットへの送迎もしています。サファリワールドや水上マーケット、カオヤイのワイナリー、カンチャナブリー、アユタヤ、パワースポットとて人気のあるピンクのガネーシャやローカル市場など。希望の場所やプランを担当者に伝えて、運転手付きレンタカーで楽しい休日をすごしてみてはいかがでしょうか。

運転手付きレンタカーはセダンタイプなら1日8時間で1500バーツからあり、ハイエースなら1日10時間で2000バーツとなっています。ガソリン代、高速料金、駐車場代などは別途となります。人数が増えるほど、1人あたりの料金が安くお得になります。人数や行先、目的によって車を選べます。

スワンナプーム空港やドンムアン空港への片道送迎や往復も随時受け付けています。

また、駐在員向けの長期レンタカーもお得な料金を提案できることがあるので、日本人担当者まで相談してみて下さい。気軽に日本語で089-529-1870へ問い合わせて下さい。

左の広告参照で。

日本人会からのお知らせ

泰国日本人会

日本人会事務局（サトーン）
TEL：02-236-1201
FAX：02-236-1131

日本人会別館（スクムビット39）
TEL：02-662-4948～9

http//：www.jat.or.th　Eメール：info@jat.or.th

公式 LINE

タイ国日本人会 LINE@の友達登録をして、タイの生活に役立つ情報やイベント告知をご覧下さい。（発信は毎週月・木の週 2 回）
登録は上記の LINE のQRコードまたは LINE ID：@nihonjinkai

●コンドミニアム貸します
◆Life Asoke Rama9
(ライフアソークラマ 9)
賃料 22,000 バーツ、広めのスタジオタイプ 29 ㎡、34 階につき眺望良好、
ジム、プール 3 か所、サウナ等の充実したファシリティ、ラマ 9 世駅から徒歩 4 分、セントラルモールやフォーチュンタウン等のショッピングモールがあり便利、
マッカサン駅から徒歩 7 分にてスワンナプーム空港まで 30 分圏内で利用可能。
◆Grand Caribbean resort
(グラントカリビアンリゾート) のプールビュー東向きワンベッドタイプ 35 ㎡、12 階につき眺望良好、ジム、プール、ジャグジー、サウナ等の充実したファシリティ、タップラヤ通りに面しておりソンテウが通るため便利です。ジョムティエムバスセンターやスーパーまで徒歩 4 分、有名レストランが徒歩圏内にあり、ジョムティエムビーチまで徒歩でもアクセス可能。
250 万バーツでお譲りします。
marusell838@gmail.com

●コンドミニアム売却
ザ リンク スクンビット50
2ベットルーム、1バスルーム
7 階　47平米　370万バーツ
BTS オンヌット駅迄　290m
入り口にセブンイレブン
高速道路　入り口近く
お電話　092 217 6758
日本語でお気軽にお問い合わせ下さい

●コンドミニアム売却
BTS Phraek Sa 駅目の前、10 階、1 ベッドルーム、32 ㎡。
BTS アソーク駅から電車で約 35 分、両隣にロビンソンとローカルマーケット、駅の向かいには Big C があり買い物や食事も便利。プール、フィットネスジム、ガーデン、BBQ エリア。24 時間セキュリティ万全。
売却価格 :220 万バーツ
登記までこちらで対応致します。問い合わせは日本語または英語で。(松井)
✉ ma2110ki44@gmail.com

●コンドミニアム売却
ideomix103 Sukhumvit 103
BTS ウドムスック駅から徒歩 3 分　B 棟 22 階建ての 10 階眺望良し、1 ベッドルーム 30.5 ㎡ 駐車場 1 台　24 時間セキュリティ、ルーフトッププール・ジム、バスタブ、冷蔵庫、電子レンジ、
価格 :290 万バーツ
オーナー直 E メール
onozaki.t@icloud.com

●コンド売却 / 賃貸
①Acadamia Grand Tower
スクムビット・ソイ 43、BTS プロンポン駅まで徒歩 6 分 (480 メートル)、3LDK+ メイド部屋（194 平米)、21 階角部屋ペントハウス、スクムビット通りまで徒歩 1 分、トップス至近、家電 & 家具完備。
売却 :2,590 万バーツ（別途名義変更料）
賃料 :79,000 バーツ / 月
②バーンシリ 24「BaanSiri 24」スクンビットソイ 24
19 階 /98 ㎡ 2LDK 2Bath Room(北 & 東サイド / 角部屋）家具＆家電込み売却価格 B16,900,000.
日本人ワンオーナー
℡:087-800-0707 谷崎
オーナー直メール
yuichirotanizaki@gmail.com

●コンド売却
Rhythm 42 BTS エカマイ駅徒歩 2 分 Gateway Center 隣 Aeon 徒歩 1 分、買い物便利 2LDK 78 平米 ,34 階眺望抜群、チャオプラヤ川一望、
築 8 年　バスタブ、別途シャワー室、オートロック、家電、家具等完備、屋上プール眺望抜群、ジム、サウナ、ラウンジ付、駐車場 EV 充電機 2 台付、駐車場ビル屋上緑地庭園あり、24 時間警備員常駐、全ヶ所監視カメラ完備、
売却 1,490 万 B 交渉可
内見可、オーナー直メール
micky3263@yahoo.co.jp 杉浦

●コンド売却 / 賃貸
①コンド Green place
バンナーソイ 32 セントラルバンナー向かい。
45 ㎡ .2 寝室 .1 バス (湯船有り). 台所＋リビングルーム . 家具完備 . 清潔 . プール . 駐車場 . ジム . 賃貸 :6,000B/ 月
②タウンハウス . ホームオフィス　スクムヴィットソイ 62 イェーク 1、BTS バンチャーク駅から徒歩 6 分程 35 ㎡ ×3 階建て　オフィスルーム 1 階 2 階、台所、3 寝室 4 バス駐車敷地内に 3 台～ 4 台可
売却 :890 万バーツ
賃貸 :49,000 バーツ
③タウンハウス ホームオフィス BTS バンチャーク駅から 250m　4 階建て寝室 4 屋＋屋上、(部屋とトイレ) 各階にバス有り、エアコン有り、駐車 2 台可
賃貸 :5 万バーツ / 月
④タウンハウス ホームオフィス オヌット . ソイ 12 新築 (modern)　41 ㎡ × 快適スペース 3 階＋屋根裏部屋、駐車 3 台可、3 バスルーム 2 湯船　賃貸 :49,000
売却 :1200 万バーツ
⑤S.Condo スクムヴィットソイ 50　BTS はオヌット駅
2 ベット 2 バス (1 湯船)
1 リビングルーム、台所
高速道路アクセス抜群
賃貸 :15,000
オーナー直：086-426-6459 中西

●コンドミニアム売却 (100 万バーツ台)
タイでの生活が長い方や資産形成されたい方にお勧めです。
①The Cabana 価格：128 万バーツ Studio 22.77 ㎡ ※現在入居者有
サムローン駅近くの大型商業施設『インペリアル』の裏手にある低層コンドミニアム。ローカルな雰囲気ですが近くにはコンビニ、大型商業施設があり利便性良し。
②The Gallery Bearing
価格：155 万バーツ　Studio タイプ　29.07 ㎡
ベーリン駅徒歩約 10 分、スクンビットソイ 107 に立地する高層コンドミニアムです。かなり割安な価格となりました。
③Knights Bridge Bearing
価格：153 万バーツ　Studio タイプ　24.9 ㎡　※現在入居者有
ベーリン駅徒歩約 10 分、スクンビットソイ 107 の The Gallery Bearing 隣に立地する高層コンドミニアムです。屋上プールからの眺望抜群です。
④Regent home 81
価格：190 万バーツ　Studio タイプ　28.39 ㎡
最寄駅はオンヌットとなりスクンビットソイ 81 の奥に立地する低層コンドミニアムです。オンヌットエリアで割安な価格なのでタイ人、外国人が混合で多く住むコンドミニアムです。各物件詳細は HP で。
℡：061-979-0094 日本語
✉ info@bkk-lydex.com
ホームページ
https://bkk-lydex.com

●コンドミニアム売却
①Le Nice Ekamai、エカマイ通り、ビッグ C 近く。エカマイ駅まで 650m、徒歩 9 分ほど。67.21 ㎡、2 ベッド、2 バス、ペット可。館内にジム、プール完備、24 時間警備員常駐。
価格：5,800,000 バーツ
②IDEO Mobi Sukhumvit Eastgate、20 階、21.99 ㎡、1BR、ジム、プール完備。24 時間警備員常駐。
BTS バンナー駅 250 メートル、BTS ベーリング駅 300 メートル、バイテックバンナー 600 メートル。
価格：2,400,000 バーツ
③Eak Condoview、8 階、91.94 ㎡、2BR、ジム、プール、監視カメラ、庭園、24 時間警備員。
価格：3,300,000 バーツ
℡：092-889-8879　齊藤

●コンドミニアム貸します
The Parkland Srinakarin 1 LDK 7 1LDK(1Bed)40 ㎡
最寄り駅　イエローライン Si LaSalle　室内設備：冷蔵庫、電子レンジ、エアコン 2 台、テレビ、デスク、ソファー、ウォークインクローゼット、室外設備：洗濯機 , プール、ジム、駐車場 1 台
賃料 9,500THB/1 年契約
2008 年築 日本料理屋、居酒屋、総合病院は歩いてすぐ。外国人が増えているエリア。
内見可　即入居可
LINE: ID nagahirogolf
携帯　062-603-6932 柳生

子ども図書館ボランティア募集

バンコク子ども図書館カウンターのお手伝いをしていただけるボランティアを随時募集しています。
特に利用者の多い土曜日に入れる方がいらっしゃると助かります。月 1 回 2 時間から OK です。何か新しい事を始めたい方、育児が落ち着き時間にゆとりの出来た方など、一緒に楽しくボランティアをしませんか？
興味のある方はボランティア説明会への参加、またはカウンターに入っているボランティアまでお声がけください。
フェイスブック
次回のボランティア説明会
6 月 16 日 (月) 10:00 ～
日本人会別館
※バンコク子ども図書館は利用者の皆さまから預かった料金で蔵書を購入・維持しています。
(貸出券 1 枚 200B、365 日有効)
※読みたい本のリクエストがあれば、ぜひ館内のリクエストボックスまでお寄せください。
FB : kodomotosho
Instagram : bkk_kodomotosho

●コンドミニアム売却
スパライ・シティホーム、BTS ウドムスック駅徒歩 3 分、7 階、スタジオ、30 ㎡、駅からの道中に 24 時間営業のマックスバリュあり。未入居物件、家具、駐車場。
販売価格：160 万バーツ
℡：084-557-0210　中村
kusumaro@hotmail.co.jp

店舗売却

●飲食店居抜き売却
居酒屋・弁当向き
居抜き売却 10 万バーツ（デポジット含む）即営業可
エカマイ・ソイ 23
グランドハイテックタワー 1 階
賃料 6000 バーツ
電話：087-992-2605（竹内）

●飲食店居抜き売却
プラカノン駅 2 番出口より 10 秒 駐車場有 3 ～ 5 台
賃料 40000 バーツ
(電気代込み)
10-12 坪
居抜き売却 20 万バーツ
連絡先　line : yoshikisbf
092-624-5972　細川

茶道裏千家淡交会バンコク協会 大人の茶道体験教室　参加者募集

日本の伝統文化への入口である茶道をぜひ体験してみませんか？都会の中心にある静かな茶室で、一碗のお茶と和菓子、茶花を愛でながら、海外に住んでいらっしゃる今こそ、古き良き日本の伝統文化を感じて頂けることでしょう。体験会ではお点前のデモンストレーション鑑賞に加え、自らお茶も点てていただく予定です。是非お気軽にお申し込みくださいませ。
【日時】6 月 11 日（水曜日）9:30 ～ 11:30
【場所】
CITI RESORT ANNEX 内の茶室
181/9 Soi 39 Sukhumvit Rd.
【参加費】900 バーツ
＊先着 10 名。学生不可。女性のみ（施設の都合により、今回男性の参加はご遠慮ください)。

【問い合わせ先】
茶道裏千家淡交会バンコク協会
urasenkebangkok@gmail.com
ブーイ：081-640-7003
松下：081-626-2086
柴田：062-201-8738
＊なお、協会では随時生徒を募集しております。茶道経験者はもちろん、初心者の方々も大歓迎です。お稽古日は火曜・水曜いずれかの午前中（各クラス月 3 回 ）です。
まずは、上記の連絡先までお問合せの上、どうぞお気軽に見学にお越し下さいませ。

Website
ご入会手続き、お問合せはお気軽に！
info@jat.or.th
毎週月・木LINEで
最新情報配信中！
LINE
タイ国日本人会
Japanese Association in Thailand

自由倶楽部

この自由倶楽部への掲載は求人広告、不動産の賃貸仲介、商品売買、家庭教師などの営業目的は１行（12 文字）300 バーツ（2 回掲載分）と有料になっております。**アパート、マンション賃貸、売買で、オーナー直のものは無料となっています。**この自由倶楽部で掲載した内容はタイ自由ランドのホームページにもそのまま掲載しております。特に求人情報、賃貸アパート、コンドミニアム売買の情報は、ホームページでも見ている人が多いため、たいへん効果が高いです。仲間募集などは無料掲載です。申し込みは電話 02-258-0888、E メール thai@jiyuland.com まで。

賃貸、売買物件でオーナー直の物件は掲載無料

最近はコンドミニアムの物件の賃貸も多く、ワンオーナーのアパートは減ってきています。これらコンドミニアムは、それぞれの部屋を個人が買う形で、そのあと自分で住んだり、人に賃貸に出したりしています。日本人オーナーの部屋も多く、それらを賃貸に出す場合、できるだけ大切に使ってほしいとの思いもあり、日本人に賃貸に出すケースが多い。そこで、この掲示板では、そういった日本人オーナー直の物件を中心に掲載し、借りたい人が直接、連絡できるよう、情報を提供しています。

●ロングステイヤー交流会
ロングステイを考えておられる方を囲んでの親睦＆情報交換会です。質問のある方は早めにお越しください。
日時：6 月 28 日（土）
午後 4 時半から 6 時頃迄
場所：JAPAN レストラン
（日本人会本館側）
BTS Chongnonsee 駅側
会費：お食事代実費
会場の都合上参加される方は幹事までご連絡願います。家族やお友達の同伴歓迎です。
081-611-3394 川満
081-935-6282 塚原

●新・タイロングステイ日本人の会（NTLSJ）よりお知らせ
講演題目：「『国際的なひとの移動』を通してみる、日本とタイ」
6 月の例会は、タイの名門大学「マヒドン大学」のクワンチット氏（准教授）と大野光子氏（助教）をお招きして、近年の国際的なひとの移動（移民）の動向におけるタイ及び日本の状況についてお話し頂きます。
講師プロフィール：
Assoiate Professor Dr. Kwanchit SASIWONGSAROI
所属：Research Institute for Languages and Cultures of Asia（RLCA）, Mahidol University
専門は、国際的な移住ににおける文化的多様性と健康とウェルビーイングへの影響。また、社会における移民の統合と社会的包摂の問題を含む。近年では、高齢者の国際的な移住の動向と高齢者ケアの課題に研究対象を広げており、トップジャーナルに多数論文が掲載されており、同分野では国際的に著名な研究者。
Assistant Professor Dr. Mitsuko Ono
所属：Research Institute for Languages and Cultures of Asia（RLCA）, Mahidol University
マヒドン大学アジア言語・文化研究所助教。2020 年-2022 年、立教大学社会学部助教を経て、2022 年より現職。専門は、社会学、移民コミュニティ研究。主要業績：『大都市東京の「多文化空間」で生きる人びと：新宿・大久保の 24 時間保育園の記録』（単著、ハーベスト社、2020 年）
日時：2025 年 6 月 11 日（水）
午後 6 時 30 分開始
場所：Jasmin City Hotel
（Sukunmvit Soi23 角）
L 階（Soi23 に面した車寄せ奥の EV を利用して下さい）
参加費：600 バーツ（食事付き）
089－818－0869（加古川）
085-066-4172（川東）

●青春の森　情報交換会・飲み会
☆誰でも参加できます。
月交流テーマ、「よく行く食堂」（その他、自由）
＊日時 6 月 10 日（火）午後 6 時～（7 月は 8 日）
＊場所：スクムビットソイ 26「とん清　3 階」（ソイ 26 を入って約 50m左手）
＊参加費　実費を参加人数で割ります。（700 バーツ前後）
酒類の差し入れ大歓迎!!　席数確保しますので、事前にご連絡ください。
参加申し込み　菅谷
095-115-6105 まで。

●（第２回）いつまでも青春村
メンバー募集
「賭けるものが有る限り青春」
人は年月を重ねて肉体が衰えても人生に挑戦する心が有る限りいつまでも青春です
「円安対策」「老後対策」「医療対策」の解決策としてのタイでの副業の情報交流会
☆タイで働いている男性と女性も大歓迎
日時：6 月 22 日（日）
午後 6 時スタート
場所：北海道レストラン原始焼き
スクンビット 26
参加費：コース料理 2 時間飲み放題　1000 バーツ
◆運命のカードを引き着席
◆幸運のビンゴ大会の実施
参加申し込みは開始日前日まで参加申し込み
063-205-0087（石原）
メール
ishihara0225@gmail.com

●タイ名城会メンバー募集
愛知県の名城大学卒業生でタイ在住の皆様、タイ名城会へ参加されませんか？年齢、性別、学部問いません。会合と称した飲み会とゴルフコンペを定期開催し、名城大学学部生との交流会も行っています。特に役などもなく、堅苦しい行事もありません。在タイ20 年超えの先輩方も見え、日本では中々出会う機会もない同窓生と交流できます。
✉ thai_meijo@yahoo.co.jp
タイ名城会幹事：中田

●フラッグフットボールのメンバー募集中
初心者歓迎！タイでの生活をより豊かにするために、バンコクで毎週土曜日の 16 時から Polo フットボールパークでフラッグフットボールの練習をしています。ゴルフ会や食事会の開催も定期的に実施しています。初心者の方も大歓迎です。お気軽にご参加下さい。
hide.taka0809@gmail.com

●バンコク書道倶楽部メンバー募集
気持ちを静かにして、筆を持って書くことに集中してみたい…。書道の楽しさを味わいたい…。
初めての人も歓迎です。体験をお待ちします。
・活動日：毎月 2 回
木曜日 12:30 ～ 14:30
・場 所：Sahai Place 5B
（スクンビット・ソイ 24）
お気軽にお問い合わせください。
TEL: 097-023-2176（ニッタ）
FB: Bangkok Shodo Club で検索ください。

●日舞、よさこいメンバー募集
仲間作り、健康、リフレッシュを日舞、よさこいで！タイ人のメンバーとの文化交流、日本関係のイベントも参加しています。
見学、体験、初心者大歓迎！
日舞子ども教室
火曜　17 時～ 18 時
日舞大人
火曜 18 時 30 分～ 19 時 30 分
よさこい
火曜 19 時 30 分～ 20 時 30 分
ドンキモールトンロー 4 階
TEL：097-083 - 5416（久保）
メール：jpdmai@gmail.com
https://sachikoyoisho.wixsite.com/yosakoi

●バンコク神戸大学同窓会（神大、商船大の卒業生及び関係者）
バンコク神戸大学同窓会では、メンバーを募集しています。現在 50 名近くメンバーが登録しており、ゴルフや飲み会などの交流会を開催しています。年に 2 回は、関西 7 大学対抗ゴルフ戦で盛り上がります。年齢層は、20 代から 60 代まで幅広く、アットホームな集まりです。お問い合わせ、ご連絡お待ちしています。
原口
kobebkkobog@gmail.com

売ります

●売ります
釣船売ります。Ocean Marina Yacht Club に係留していますヤマハ製 39Ft の釣船売ります。
130 万バーツ（交渉可）
友子　Tel. 065-076-8362
tomoko1218@gmail.com

●ゴルフ会員権売ります
①ロイヤルジェームスシティ、21年間、名義変更料、年会費別。売却30万バーツ
②タノンＧＣ、名義変更料1万バーツ、売却16万バーツ、
③グリーンバレー、30年付き、名義変更料、年会費別。
売却18万バーツ。
℡：088-300-5502　福岡

●土地売ります
ワンノーイ（アユタヤ）の広い道を少し入った所の 467 タランワー、埋め立て済み、近くに工業団地あり。アパートに最適。
売却額 1 タランワーあたり 20,000 バーツ。オーナー直
℡：02-321-1351 日・タイ語

●新品同様補聴器売りたし
購入 2020 年 2 月
Signia Pure　13 3NX
50,000 バーツで
℡：089-790-8818　日本語

お知らせ

●歌が上手になりたい方募集
歌うことにコンプレックスがある方や声がうまく通らない、人前で話すのが苦手な人方など、今まで 2000 人以上教えてきたボイストレーナーがあなたの悩みを解消していきます。子供から大人までレッスン可能。
まずは体験レッスンへ。
chitose
Email:chitosechitose15@gmail.com
https://chitosechitose1115.wixsite.com/soulslover

●お知らせ
マンゴサービスでは日本人講師がタイ語を個人レッスンで教えています。ラインを使って受講するので自宅や会社など場所を選ばないで、出勤前や会社のお昼休みや帰宅後など好きな時間に受講できます。駐在員の方が多いので急なキャンセルにも柔軟に対応しています。当日のキャンセルであってもキャンセル料などは一切発生しません。
他のタイ語学校とは異なる独自のカリキュラムなので、トライアルレッスンを是非ともお試しください。ワンレッスン 30 分 300 バーツ～からです。タイ語の翻訳とオンライン通訳も行っています。
ホームページ：
mangoservice.jimdosite.com
お問合せ→ライン ID：tomoeda55」
メール mangoservicethai@gmail.com

コンドミニアム売買、賃貸

●コンド売却
Rhythm 42 BTS エカマイ駅徒歩 2 分 Gateway Center 隣 Aeon 徒歩 1 分、買い物便利
2LDK 78 平米，
34 階眺望抜群チャオプラヤ川一望、築 8 年
バスタブ、別途シャワー室、オートロック、家電、家具等完備、屋上プール眺望抜群、ジム、サウナ、ラウンジ付、駐車場 EV 充電機 2 台付
駐車場ビル屋上緑地庭園あり
24 時間警備員常駐、
全ヶ所監視カメラ完備、
売却 1,490 万 B 交渉可
内見可、オーナー直メール
micky3263@yahoo.co.jp

●コンド売却 / 賃貸
コンド Very Sukhumvit72BTSベーリン駅徒歩約7分、トゥクトゥク有。
1 BR,最上階、31㎡、ジム、プール完備。
24時間警備員常駐。未入居物件。エアコン、家電家具完備。
賃貸：9,500 バーツ
売却：165万バーツ
TEL:091-545-5334
oriental305@gmail.com

●コンドミニアム貸します
The Parkland Srinakarin
66m2　2SLDK　2 バスルーム
プールビュー南向き角部屋
16 階建ての 5 階部分。
最寄駅：イエローライン
Si La Salle 駅
室内設備：冷蔵庫、洗濯機、空気清浄機、電子レンジ、エアコン 2 台、テレビ、ウォークインクロゼット等。
プール、ジム、駐車場 1 台
賃料 16000THB/1 年契約、18000THB/ 半年契約、22000THB/3 カ月契約
デポジットいづれの期間も 3.2 万バーツ　2008 年築
隣の世帯と接触しておらず非常用通路を挟んで独立しており静か。
セブンイレブン目の前、トップススーパー、日本料理屋、居酒屋、寿司屋、総合病院は歩いてすぐ。
昨年 6 月にイエローラインが開通して以来、外国人が目立って増えている地域。
内見可　即入居可。
オーナー直　中川
Line ID　tackn_nk
電話　080-432-7046

●コンドミニアム売却
Vista Garden、プラカノン・ソイ 2、49 平米、綺麗に使用しています。BTS プラカノン駅まで 1.1km、送迎あり、眺望良し。
コンドミニアムの前にコンビにあり便利。広いプールのほか、フィットネスジム、サウナ、テニスコート 2 面、バスケットボール場、パター練習場、子供遊戯施設、ビリヤード場完備。管理費平米 45 バーツ。メンテナンスを頼むと即座にチップ程度で対応可
売却額：300 万バーツ
オーナー直 E メール
:hiro67666@gmail.com 奥村

●コンドミニアム売却
Waterford Diamond Tower
44 階　69.3 ㎡ 2 BR
フィリピン大使館の隣
BTS プロンポン駅とトンロー駅の中間で、スクムビット通りバス停から 40m ビルは重厚で部屋からチャオプラヤ川に夕日を望む眺望。
スイミングプール 2 か所、ジム、レストラン、コンビニ、ランドリーあり、34 階には 360 度眺望のウォーキングエリア、21 階には子供遊具付き公園あり。温水器、バスタブ有り、ベッド、
カウンターバー他家具、TV、エアコン、冷蔵庫 2 台、他家電品込み。部屋はきれいに保全されており即入居可
価格 550 万バーツ
LINE ID: sawada312
電話 0860225985　澤田
stoshi7567@gmail.com

●コンドミニアム売却
THE PARKLAND GRAND ASOKE PHETCHABURI
1LDK、35 平米、26 階建ての 25 階、ジム、サウナ、プール、駐車場あり、24 時間警備。家具、家電、浄水器等全て込み。
MRT ペッブリー駅、マッカサン駅から徒歩 7 分。高速道路 3 分。
販売価格：3７0 万バーツ
℡:080-006-3189 Momma
オーナー直 E メール：
mommatjp@yahoo.co.jp
Line ID:0731momma

●コンドミニアム貸します
スパライシーナカリンの 23 階角部屋 84m2　2 ベッドルーム　年契約 16000 バーツ
生活用品は全て完備。
プール、ジム、サウナ付き、駐車場有り。連絡先
nenemusic05033054@gmail.com（伊藤）

●コンドミニアム売却
Sukhumvit Garden Place
10 階角部屋 60 ㎡
2 寝室を売ります。
130 万バーツです。
nenemusic0503yiyi@gmail.com
伊藤芳子

●コンド売却
The Light New York Condo
Soi Sukhumvit 64
最寄駅：BTS プンナウィティ
広さ：51 ㎡、7 階、2BR、2 トイレ / シャワールーム、キッチンルーム、キングサイズベッド、クローゼット、TV、ソファー、冷蔵庫、洗濯機、エアコン 3 台付。プール、フィットネスルーム、駐車場有。徒歩 2 分以内にセブンイレブン有。内見可。
価格 400 万バーツ
オーナー直メール
kobacoconut@gmail.com

●コンド賃貸物件
Lumpini Suite
Sukhumvit Soi 41、
9 階、角部屋、ベッドルーム 2 室、バスルーム 2 室、リビングルーム 1 室、新品キッチン、改装済み、部屋全体に新品家具、
価格 30,000 バーツ / 月
TEL: 0659914945

ロングステイ 1年ビザ更新
80万バーツ不足の方
20,000バーツ
安く　早く　確実に
★ロングステイビザ（ノービザの方）
15ヵ月取得できます
★Bビザ及びEDビザで50歳になられた方はロングステイビザへの切替えができます
VISAサービス
TEL：02-463-2969
TEL：081-703-8017　ゆき
TEL：089-227-5375 日本人

長期滞在のビザ取得

リタイヤメント・ビザ取得やタイに長期滞在する人にとっては必要な手続きを「VISAサービス」が格安で承ります。初めて取得される方は、一気に15ヵ月を取得できるサービスを行っています。
また、2年目からの更新で、80万バーツの預金を3ヵ月できなかったという人も、2万バーツで受けております。EDビザからのロングステイビザへの切り替えも可能なため、お問い合わせ下さい。
日本人で満50歳以上の人ならロングステイビザを申請できます。左の広告も参照で。

自由倶楽部

この自由倶楽部への掲載は求人広告は1行（12文字）300バーツ（2回掲載分）と有料になっております。自由倶楽部で掲載した内容はタイ自由ランドのホームページにもそのまま掲載しております。特に求人情報は、ホームページでも見ている人が多いため、たいへん効果が高いです。

また、このコロナ後の状況で、営業中の店舗を売却する人もいると思われますが、この掲示板では、オーナー直の売却の場合は居抜き、内装など、無料で掲示いたします。掲載申し込みは電話 02-258-0888、または Eメール thai@jiyuland.com まで。

求人、求職

●求人 ゴルフコーチ

Swing Kings Golf Co., Ltd. では、バンコク勤務日本人もしくは日本語が話せるゴルフコーチを募集しています。
パートタイムおよびフルタイムの両方のポジションを提供しています。※フルタイム採用の場合は就労ビザ支給
【業務内容】
・ゴルフの指導及びコーチング
・ゴルフ関連アクティビティの管理
・選手へのコーチング及び育成プログラムのサポート
【応募資格】
・ゴルフ指導およびコーチングのスキル
・ゴルフマネジメントの経験
・ゴルフの技術や戦略に関する知識
・スポーツコーチングの経験
・優れたコミュニケーション能力と対人スキル
・日本語が堪能な方もしくは日本人
・ゴルフ関連分野での経験者歓迎
・ゴルフコーチングまたは関連分野の資格保有者
【お問い合わせ先】
電話：+66 83 607 4393
LINE：@swingkingsgolfbkk
メール：
swingkingsgolfbkk@gmail.com

●求人 学習塾講師、教室長候補募集

私たちの学習塾では、子どもたちに勉強を教えるのが好きな方（やってみたい方）、学ぶのが好きな方、塾の運営をしてみたい方大募集です。未経験からでも熱意があれば問題ありません。学習面については、学び直しのサポートも致します。
＜募集要項＞
職種：学習塾 講師（教室長候補）
仕事内容：塾の運営・管理（スケジュール管理、生徒・保護者対応など）、生徒への学習指導（小中学生）その他、塾運営に関わる業務全般
応募資格：
・教育業界・学習塾での経験者歓迎（未経験者も可）
・生徒や保護者と円滑にコミュニケーションが取れる方
・経営・運営に興味があり、主体的に取り組める方
・責任感を持ち、生徒の成長をサポートできる方
◎ 勤務地：バンコク
◎ 勤務時間：14時～21時
◎ 給与：50,000B/月～
（経験・能力に応じて決定）
◎ 雇用形態：正社員
◎ 待遇・福利厚生：・昇給あり・各種研修制度あり
・VISA・ワークパーミット支給
・年1回の社員旅行あり
◎その他：試用期間3ヶ月
メールでお申し込みください。
inforedbkk@gmail.com

●日本人の理学療法士、鍼灸師、柔道整復師募集

月給60000バーツ以上。ワークパーミット支給。主に日本人の患者様への説明とタイ人指導になります。勤務地、アソーク、シーロム。
ご興味ある方はメールにてお問い合わせください。
takanzfarm@gmail.com

●日本人スタッフ募集

IT関連機器の営業、アプリ事業、企画デザイン、顧客管理他。勤務地バンコク若干名。40歳迄。パソコンやネットワーク知識のある方、タイ語堪能な方歓迎。給与70000B以上（手取り）。WP支給、有給、寮制度有り。海外旅行傷害保険、通信諸費、ボーナス有り。ご興味のある方は履歴書を下記メールまで送付ください。
asianet555@yahoo.co.jp
担当佐藤

●求人 日本人スタッフ募集

アソーク、プロンポンにあるクリニックでタイ語または英語を使った通訳のお仕事
ビザ、WP支給　給与などの詳細はメールにてお問い合わせください。吉田
pharmacy@blez-web.com

●求人 日本人スタッフ

タイ国内ゴルフ旅行会社「クラブタイランド」では日本人スタッフを募集します。創業23年の会社です。旅行＆ゴルフが好きな方。受付、カウンター業務、カスタマーサービス。旅行業経験者、SNS広告、ゴルフが好きな方、タイ国籍保持者（日タイハーフの方）　※まずは履歴書をお送り下さい。書類選考致します。
「業務内容」受付カウンターでのカスタマーサービス、ツアー販売、管理、WEBマーケティング等。
年齢：20～35歳位まで（タイ在住者）
勤務地：スクンビットソイ35（BTSプロンポン駅徒歩5分）
給料：委細面談
※社食有り（日本食）
勤務地 15 Soi Sukhumvit 35
最寄り駅 BTSプロンポン駅
会社・店舗名 Atlas Trading & Property (Thailand) Co.,Ltd.
採用担当者メール
tanizaki@thailandcard.com
電話番号 0878000707
http://www.thailandcard.com

●求人 日本人男性

バンコクの不動産会社「すずき不動産」では営業および内勤スタッフを募集中です。WP支給。詳細は面談で。
℡：02-259-0611
✉ info@bangkok-suzuki.jp

●日系バーの幹部候補募集

ビザ労働許可書完備店舗拡張の為急募。ママさんガールズ出来る方希望。19時から26時。
✉ asiavisatour@gmail.com
℡：083-005-8931

●タイ情報発信ブロガー募集

新ポータルサイト設立のため、ブロガーで情報発信していただく方を募集中。お店情報やタイのおすすめ情報など、お好きなテーマを発信してください。ノルマなし未経験可。報酬は応相談。
✉ asiasinfo@gmail.com

●日本人マネージャー候補

大手車買い取りチェーンバンコク支店で日本人募集。日本人中心に中古車販売、買い取り、レンタカー手配。
WP支給、まずは履歴書、職務経歴書をお送り下さい。
apple.international.thailand@gmail.com
Line ID : applebangna

●飲食店オーナー募集

資金の相談、集客含め、サポートします。ビザ、WP支給。詳細は問い合わせで。
℡：099-002-9397　　前田

●タイ人スタッフ募集

男性向けヘアカットスタジオで男女タイ人スタッフ募集中。BTSプロンポン駅近く。
詳細は問い合わせで。
℡：02-261-4233
カットスタジオ エムズ

メンバー・仲間募集

●音楽好きメンバー募集

昔、楽器をやっていた方や音楽好きな会を月1回開催します。楽器持参でジャムセッションをやってもOK。息抜きしませんか？お気軽にご連絡ください。山田
chitosechitose15@gmail.com

●少年野球チーム『ブレーブハーツ』部員募集、体験入部受付中！

ブレーブハーツは、バンコクにお住まいの日本人の為の軟式少年野球チームです。対象は、小学1年生から中学3年生迄、男女、野球経験は一切問いません。中学生は、U15タイ日本人チームとして、インタースクールやシラチャ日本人チームとの合同活動もあります。
活動時間は、毎週日曜日8:00から12:00、活動場所はスクンビットの中心部から車で20分程のグランドで行っております。月に一度は、タイの甲子園と言われるシリキット球場にて活動をしております。
年間の活動として、マレーシアクアラルンプール、シンガポールにて開催される国際大会にも参加します。他に、タイナショナルチームやシラチャの日本人チームとの交流戦を行っております。活動詳細はインスタグラム、体験入部はLINE公式までお問い合わせください。
（下記、QRコードをご参照ください）。

日本人多数居住マンション
割安・豪華な23階建て、プール・ジム完備、後ろに公園あり
BTS戦勝記念塔駅から徒歩10分
バス停から3分の近さ（バス30路線）
どこへも便利！
格安の姉妹マンション
地下鉄でシーロム、アソーク、ラチャダ周辺へアクセス便利！
地下鉄ラブラオ駅から12分、バス停から徒歩4分の近さ
バス20路線以上、ラムカムヘン、ウィパワディへも便利
長期・短期OK、高速インターネット、台所、バスタブ、温水器、安全最優先警備、各階複数防犯カメラ、NHKワールド、プレミアム（日本語）
詳しくは www.thebestmansion.com
take1515@gmail.com（日本語）
4,900～15,000B/月 750B～/泊 格安
4,000～7,000B/月 550B～/泊 激安
ラチャプラロップ・タワーマンション TEL:081-689-8592
99 Soi Ratchaprarop14, Ratchaprarop Rd, LINE ID:1515take
日本語でどうぞ！
ザ・グランド・マンション
THE GRAND MANSION (Soi Ladphrao 35)

JAPAN VIP CAR RENT
便利で快適なレンタカーサービス
法人契約大歓迎　観光に！　通勤に！　送迎に！

エルグランド　アルファード30系　アルファード新型
長期契約特別価格
Nissan エルグランド 59,000バーツ/一ヶ月（2年契約）台数限定
アルファード新型 40系 80,000バーツ/一ヶ月（2年契約）
トヨタ・ノア、スズキ・ランディも利用可能
※レンタル詳細などはお問い合わせください
JAPAN VIP CAR RENT
お気軽にお問合せください
メール japanvipcarrent@gmail.com
電話 062 938 8380
公式ライン　MAP

Ginza Fashion
タイで25年の実績
K2 TAILORS
店主のアビドーさんは日本語が堪能
オーダーメイドスーツ
シャツ、パンツなども可能
日本人好みのスーツを把握

安心してお任せください
スーツ上下
気軽にスーツの仕立てが出来る
8,500バーツ～
イタリア製高級カシミア
10,000バーツ～
「タイ自由ランドを見た！」で20%Off
スーツ2着注文で
替えズボン＋プレゼント！
日本製のワイシャツ3枚
The Westin Grande Sukhumvit 7階
ターミナル21
スクムビット通り
BTSアソーク駅
ホームページ　Facebook
電話番号 081 695 9206
営業時間 10:00-20:00
BTSアソーク駅から徒歩2分

17年
会社設立・会計 資本金200万Bの会社 10,593B～
① 超ロングステイビザ 48,000B
面倒なことなし、期間1年3ヵ月
② リタイヤメントビザ延長 20,000B
家族ビザ、結婚ビザ
③ ビジネスビザ 労働許可
i 労働許可申請・延長 1,1100B
ii ビジネスビザ切替 35,000B 延長 30,000B
（書類簡単、並ばない、待たない、係官視察なし）
エコノミーコース 18,000B（書類多い、時間掛かります）
④ 銀行口座開設 18,000B
⑤ ビザツアー 香港
オプション HSBC便利な複数通貨口座開設
⑥ バンコクフリーランス協会 200,000B
特別プロモーション（労働許可付きBビザ1年）
イミグレでの90日レポート 380バーツ
LINE日本語問合せ
他社さんができない
ビザ担当が辞めた
ビザのことなら
お気軽にご相談ください！
02-229-4855 会社電話番号
083-005-8931 社長岩舘（直通）
営業時間：月～金 9:00～18:00
土 9:00～17:00　日曜日定休日
The centre, 1st floor, No. 8/5 Soi Sukhumvit 16 (Sammit), Khlong Toei Subdistrict, Khlong Toei District, Bangkok
単身者向け安否確認サービス月 2,000B から
週2回連絡、万が一、葬式、
日本連絡、住居整理、お骨配送
警察署への届け出各種
例）盗難届 1,000B
⑦タイ人との結婚手続き 16,050B
各種ビザ延長 7日間・観光ビザ延長 5,900B～
ビザスタンプ新旧パスポート間の移動 2,500B～
ロングステイビザ切替・延長
経済警察呼び出し・名義人問題解決 応相談
アジアビザコンサルティング
ホームページ
https://asiavisa.net
Email : info@asiavisatour.com
Email : asiavisatour@gmail.com
ASIA VISA CONSULTING CO.,LTD
運転免許用住居証明書 2,000B
タイ国運転免許取得 3,000B
＋ファストトラック 2,500B
ターミナル21　スクムビット駅　プロンポン駅方面→
アソーク駅
インド生地屋
ラチャダーピセック通り
エクスチェンジタワーという文字看板の真ん前がTHE CENTREになります
●エクスチェンジタワー
Royal Queen Seeds
Sleep City
THE CENTRE 1 F
LTB
Neo Smile Dental
THE CENTREビルの上1階 BTSアソーク駅4番出口を出て交差点角(インド生地屋)を右クロントイ方向に曲がり1分
OTW service office Asoke内
(MAP検索はOTW service officeを検索)